

ANEXO 1

ESTRUCTURA DE LAS MESAS DE TRABAJO TÉCNICO Y SU RELACIÓN CON EL PLENARIO DEL CGR / COE

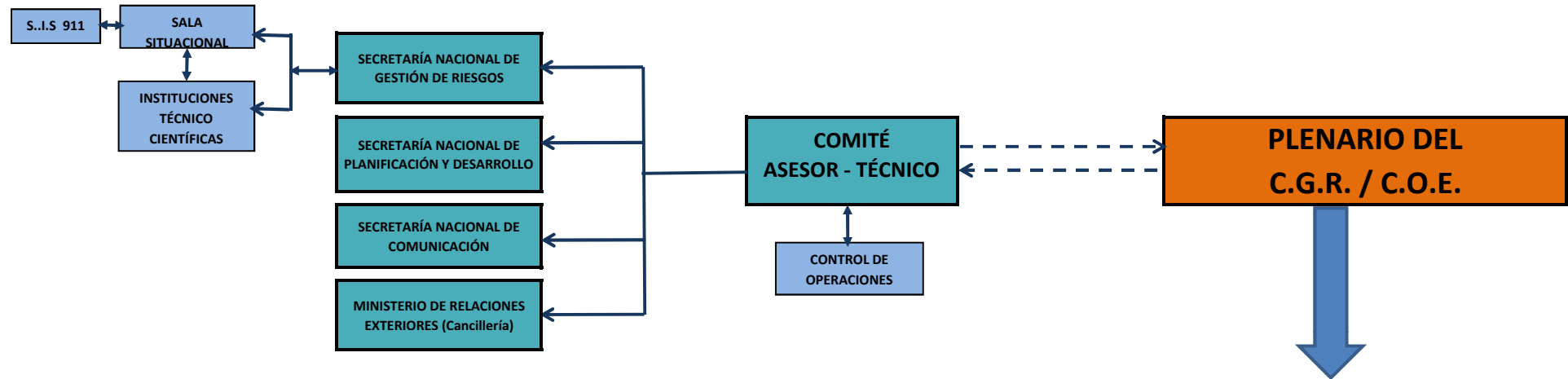

MESAS DE TRABAJO TÉCNICO (Nacional)							
NOMBRE DEL ÁREA DE TRABAJO	2	3	4	5	6	7	
ACCESO Y DISTRIBUCIÓN DE AGUA	PROMOCIÓN DE LA SALUD SANEAMIENTO HIGIENE	INFRAESTRUCTURA Y REHABILITACIÓN	ATENCIÓN INTEGRAL A LA POBLACIÓN	SEGURIDAD INTEGRAL DE LA POBLACIÓN	PRODUCTIVIDAD y MEDIOS DE VIDA	EDUCACIÓN, CULTURA PATRIMONIO y AMBIENTE	
ENTIDAD COORDINADORA DE MESA	MINISTERIO DE DESARROLLO URBANO Y VIVIENDA - MIDUVI	MINISTERIO DE SALUD PÚBLICA - MSP	MINISTERIO DE TRANSPORTE Y OBRAS PÚBLICAS - MTOP	MINISTERIO DE INCLUSIÓN ECONÓMICA Y SOCIAL - MIES	MINIST. COORD. SEGURIDAD INTERNA Y EXTERNA	MINIST. COORD. PRODUCCIÓN Y EMPLEO	MINIST. COORDINADOR DE PATRIMONIO NATURAL Y CULTURAL
	Sub Secretaría de Agua Potable y Saneamiento del MIDUVI	Ministerio de Inclusión Económica y Social – MIES	Ministerio de Desarrollo Urbano y Vivienda – MIDUVI	Ministerio de Salud Pública	Ministerio de Defensa Nacional (COMACO-FFAA)	Ministerio de Agricultura Ganadería - MAGAP	Ministerio de Educación
	Ministerio de Salud Pública – MSP	Ministerio de Educación	Ministerio de Salud Pública (Área de Infraestructura Sanitaria)	Ministerio de Educación	Ministerio del Interior (Policía Nacional)	Ministerio de Industrias y Productividad	Ministerio de Cultura
	Ministerio de Inclusión Económica y Social – MIES	Instituto Ecuatoriano de Seguridad Social – IESS Seguro Social Campesino	Ministerio de Electricidad y Energía Renovable	Ministerio de Cultura	Cuerpos de Bomberos	Ministerio de Inclusión Económica y Social – MIES	Ministerio de Ambiente

SECTOR PÚBLICO	Asociación de Municipalidades del Ecuador – AME	Instituto de Seguridad Social de las FFAA	Ministerio de Telecomunicaciones	Ministerio del Deporte	Voluntarios /as de Protección Civil SNGR	Ministerio de Recursos Naturales no Renovables	Ministerio de Turismo
	Consortio Nacional de Juntas Parroquiales Ecuador – CONAJUPARE	Instituto de Seguridad Social de la Policía	Ministerio de Educación	Ministerio de Desarrollo Urbano Vivienda – MIDUVI	Gobiernos Cantonales Policía Municipal (según corresponda el territorio de la emergencia)	Ministerio de Relaciones Laborales	Ministerio del Deporte
	Juntas Administradoras de Agua Potable (según corresponda el territorio de la emergencia)	Ministerio del Deporte	Consejos / Gobiernos Provinciales	Secretaría de Pueblos, Movimientos Sociales y Participación. Registro Civil	Comisión Nacional de Tránsito.	Ministerio de Transporte y Obras Públicas	Secretaría de Pueblos, Movimientos Sociales y Participación.
			Asociación de Municipalidades del Ecuador - AME	Gobiernos Cantonales (según corresponda el territorio de la emergencia)	MEER-SCIAN Min.Electricidad y Energía Renovable Subsec.Control Investig. Aplicac.Nucleares	Ministerio de Turismo	
			Gobiernos Cantonales (según corresponda el territorio de la emergencia)	Policia Nacional		Ministerio de Energía y Electricidad	
		Policia Nacional (Area de Medicina Legal)		INMOBILIAR		INMOBILIAR	
	Ministerio de Economía y Finanzas	Ministerio de Economía y Finanzas	Ministerio de Economía y Finanzas	Ministerio de Economía y Finanzas	Ministerio de Economía y Finanzas	Ministerio de Economía y Finanzas	Ministerio de Economía y Finanzas
1	2	3	4	5	6	7	
NOMBRE DEL ÁREA DE TRABAJO	ACCESO Y DISTRIBUCIÓN DE AGUA	PROMOCIÓN DE LA SALUD SANEAMIENTO HIGIENE	INFRAESTRUCTURA Y REHABILITACIÓN	ATENCIÓN INTEGRAL A LA POBLACIÓN	SEGURIDAD INTEGRAL DE LA POBLACIÓN	PRODUCTIVIDAD y MEDIOS DE VIDA	EDUCACIÓN, CULTURA PATRIMONIO y AMBIENTE
AREAS DE TRABAJO. ONG'S AFINES	COMITÉS DE APOYO	COMITÉS DE APOYO	COMITÉS DE APOYO	COMITÉS DE APOYO	COMITÉS DE APOYO	COMITÉS DE APOYO	COMITÉS DE APOYO
	S E N A G U A Instituto Nacional de Agua y Riego - INAR	Asociación de Hospitales y Clínicas Privadas del Ecuador	Ministerio de Relaciones Exteriores Comercio Integración	Ministerio de Justicia, Derechos Humanos y Cultos	Ministerio de Justicia, Derechos Humanos y Cultos	S E N A G U A Instituto Nacional de Agua y Riego - INAR	
	Consejo Nacional de Electricidad – CNEL		Ministerio de Recursos Naturales no Renovables	AGECI Agencias Intergubernamentales	Registro Civil	Ministerio de Inclusión Económica y Social	PETROECUADOR
	Ministerio de Transporte y Obras Públicas – MTOP	CRUZ ROJA ECUATORIANA	AGECI	CRUZ ROJA ECUATORIANA	CRUZ ROJA ECUATORIANA	MEER-SCIAN Min.Electricidad y Energía	CRUZ ROJA ECUATORIANA

COMITÉS DE APOYO A LAS SECTORES: PÚBLICO, PRIVADO Y	CRUZ ROJA ECUATORIANA		CONCOPE			Renovable Subsec.Control Investig. Aplicac.Nucleares	
	PLAN INTERNACIONAL ONG's reconocidas en la temática	ONG's reconocidas en la temática	ADRA SCOUT's del Ecuador ONG's reconocidas en la temática	ADRA SCOUT's del Ecuador ONG's reconocidas en la temática	ADRA ONG's reconocidas en la temática	Corporac. Financiera Nacional-CFN Banco Nacional de Fomento-BNF	PLAN INTERNACIONAL SCOUT's del Ecuador
	POLICÍA NACIONAL Apoyo Transversal	POLICÍA NACIONAL Apoyo Transversal	POLICÍA NACIONAL Apoyo Transversal	POLICÍA NACIONAL Apoyo Transversal	POLICÍA NACIONAL Apoyo Transversal	POLICÍA NACIONAL Apoyo Transversal	POLICÍA NACIONAL Apoyo Transversal
	FF.AA Apoyo SUPLEMENTARIO	FF.AA Apoyo SUPLEMENTARIO	FF.AA Apoyo SUPLEMENTARIO	FF.AA Apoyo SUPLEMENTARIO	FF.AA Apoyo SUPLEMENTARIO	FF.AA Apoyo SUPLEMENTARIO	FF.AA Apoyo SUPLEMENTARIO
	Se debe Incorporar a otras Instituciones Públicas / Empresas Privadas bajo el criterio y coordinación del COE / CGR y/o de los miembros de las Mesas de Trabajo Técnico. (Instituciones / Empresas Privadas), para favorecer los mecanismos de reducción, respuesta y recuperación.						
PARTICIPACIÓN CIUDADANA - COMUNITARIA							

NOTA: El anexo 1 representa la organización de las Mesas de Trabajo Técnico, no obstante, tanto para situaciones de emergencia, desastre, acciones de reducción de riesgos y de recuperación, a nivel provincial, cantonal, parroquial, lo que se debe mantener es la presencia y la misión de las mesas de trabajo, y que la institucionalidad presente en ese nivel territorial (pública y privada) se adapten a las acciones de cada una de las Mesas. No es necesario que para enfrentar situaciones de reducción, respuesta o recuperación se convoque la totalidad de las 7 mesas; se deben convocar a las que sean necesarias y tengan relación con el tipo de situación.