# SitRep No. 15 – Lluvias con incidencia El Niño, del 29 de agosto de 2026 a la fecha-Santa Elena

INFORME DE SITUACIÓN PROVINCIAL

**Este Informe cubre el período de 29.08.2026 hasta el 22.11.2026 20:00**
**El próximo SITREP será emitido en caso de generarse nueva actividad relevante**

## 1. Puntos Importantes

**NIVEL DE AFECTACIÓN**

**3**

Calificación realizada con base al Manual del COE 2017

- Mediante Informe Técnico Ejecutivo ERFEN Nro. 007-2026, del 28 de agosto 2026, **el Comité Nacional ERFEN (CN-ERFEN) declaró oficialmente el evento El Niño en el país.** Con base a este antecedente, la SNGR emitió, el 29 de agosto de 2026, la declaratoria por nivel de ALERTA ROJA a nivel nacional, en relación con la **Resolución Nro. SNGR- 238-2026.**
- Durante los primeros días de octubre, INAMHI informó que, de acuerdo con las proyecciones realizadas sobre la evolución de las lluvias asociadas al **El Niño, el Ecuador** ingresó a una etapa inicial de transición y acoplamiento atmosférico, en respuesta a las condiciones cálidas presentes en el Pacífico.
- Desde el 29 de agosto de 2026 hasta la presente fecha se han registrado **81 eventos adversos, los eventos corresponden a: Inundaciones (74,07), Lluvias intensas (14,81), Vendaval (3,70), Deslizamiento (3,70), Erosión Hídrica (2,47), Tormenta Eléctrica (1,23) entre los principales.**
- Para atención y coordinación de acciones de respuesta se encuentran activos: **1 COE Provincial, 3 COE Cantonal, 1 COE Parroquial.**

## 2. Situación Hidrometeorológica Actual.

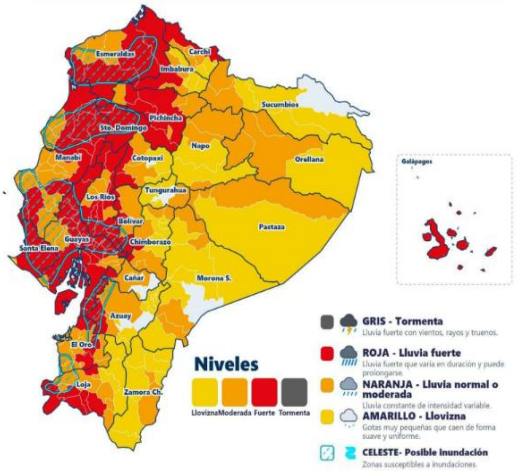


De acuerdo con la advertencia meteorológica No. 89 emitida por el INAMHI con vigencia desde 17H00 del 21 de noviembre hasta las 10H00 del 24 de noviembre de 2026. Se prevé mayor intensidad en el Litoral, norte y sur de la Sierra, estribaciones occidentales y eventualmente en Galápagos.

**ZONAS AFECTADAS.**

**Región Litoral:** Lluvias entre fuertes e intensas en Esmeraldas, Santo Domingo, Los Ríos, Guayas, Manabí y Santa Elena.

Región Interandina: Mayor intensidad en Pichincha, Bolívar y zonas occidentales de: Cotopaxi, Chimborazo, Cañar, Azuay y Loja. **Región Amazónica:** Eventos entre ligeros y moderados en estribación de cordillera de: Sucumbíos, Napo, Pastaza, Morona Santiago, y Zamora Chinchipe.

**Región Insular:** Eventos moderados y puntualmente fuertes.

**ESTADO DE CUERPOS DE AGUA.**

En el seguimiento realizado por la Unidad de Monitoreo de la SNGR Santa Elena, al momento de la publicación de este informe se registra **1 cuerpo de agua desbordado y 1 caudal con tendencia a aumentar de nivel.**

| 01 Cuerpo Hídrico Desbordado | | | | | |
|---|---|---|---|---|---|
| No. | Cantón | Parroquia | Sector | Nombre de río | Fecha de desbordamiento |
| 1 | Santa Elena | Chanduy | Comuna Tugaduaja | Río Javita. | 22/11/2026 |

| 01 Cuerpo hídrico Con tendencia a subir de Nivel | | | | | |
|---|---|---|---|---|---|
| No. | Cantón | Parroquia | Sector | Nombre de río | Fecha de incremento de nivel |
| 1 | Santa Elena | Colonche | Comuna La Aguadita | Río La Aguadita | 20/11/2026 |

## 3. Eventos Adversos y Afectaciones - Resumen.

Desde el 29 de agosto del 2026 a la fecha, por lluvias se han registrado 81 eventos adversos, distribuidos de la siguiente manera:

| No. | Cantón | Inundación | Lluvias Intensas | Vendaval | Deslizamiento | Erosión Hídrica | Tormenta Eléctrica | Total general |
|---|---|---|---|---|---|---|---|---|
| 1 | Santa Elena | 39 | 10 | 2 | 3 | 2 | - | 56 |
| 2 | Salinas | 15 | 1 | 1 | - | - | 1 | 18 |
| 3 | La Libertad | 6 | 1 | - | - | - | - | 7 |
| Total general | | 60 | 12 | 3 | 3 | 2 | 1 | 81 |
| Porcentaje% | | 74,07% | 14,81% | 3,70% | 3,70% | 2,47% | 1,23% | 100% |

**Fuente: Unidades de Monitoreo SNGR – Instituciones del SNDGIRD. 22/11/2026 – 20:00**

### Afectación a Personas:

| | | | |
|---|---|---|---|
| Personas afectadas: | 5.800 | Familias afectadas: | 1.463 |
| Personas Damnificadas: | 53 | Familias damnificadas: | 12 |

### Afectación a Viviendas:

| | | | |
|---|---|---|---|
| Viviendas afectadas: | 1.463 | Viviendas destruidas: | 4 |

### Afectación a servicios básicos esenciales e infraestructura:

| Vías afectadas (kilómetros) | | Bienes públicos y Privados | |
|---|---|---|---|
| Primer orden: | 0,42 | Bienes públicos afectados: | 3 |
| Segundo orden: | 0,21 | Bienes públicos destruidos: | 13 |
| Tercer orden: | 0,18 | Bienes privados afectados: | - |
| **Total Vías afectadas (kilómetros):** | 0,81 | Bienes privados destruidos: | 2 |
| Puentes afectados: | 2 | Puentes destruidos: | - |

### Otras afectaciones

| | |
|---|---|
| Est. educativos afectados | 2 |
| Est. educativos con afectación funcional: | 229 |
| **Total de unidades educativas impactadas** | 231 |

**Fuente: Unidades de Monitoreo SNGR – Instituciones del SNDGIRD. 22/11/2026 – 20:00**

**Nota aclaratoria:** Toda la información de cifras mostradas en el presente Informe está sujeta a variación en virtud del levantamiento continuo de información.

## 4. Detalle de afectaciones por cantón (del 29 de agosto del año 2026 a la fecha).

El cantón con mayor impacto a la población es **Santa Elena** con 5.592 personas impactadas, **Salinas** con 226 personas impactadas y **La Libertad** con 35 personas impactadas.

| No. | Cantón | No de Evento | Personas Impactadas | Personas Afectadas | Familias Afectadas | Personas Damnificadas | Familias Damnificadas | Viviendas Afectadas | Viviendas Destruidas | Est. Educativos Afectados | Puentes Afectados | Bienes Públicos Afectados | Bienes Públicos Destruidos | Bienes Privados Destruidos | Km. Lineales De Vías Afectadas |
|---|---|---|---|---|---|---|---|---|---|---|---|---|---|---|---|
| 1 | SANTA ELENA | 56 | 5.592 | 5.558 | 1.404 | 34 | 7 | 1.403 | 4 | 1 | 2 | 2 | 7 | 2 | 0.81 |
| 2 | SALINAS | 18 | 226 | 226 | 53 | - | - | 53 | - | 1 | - | 1 | 1 | - | - |
| 3 | LA LIBERTAD | 7 | 35 | 16 | 6 | 19 | 5 | 7 | - | - | - | - | 5 | - | - |
| | **Total general** | **81** | **5.853** | **5.800** | **1.463** | **53** | **12** | **1.463** | **4** | **2** | **2** | **3** | **13** | **2** | **0.81** |

**Fuente: Unidades de Monitoreo SNGR – Instituciones del SNDGIRD. 22/11/2026 – 20:00**

**Número de eventos vs Personas Impactadas por fecha:**

Desde el 29/08/2026, a la fecha, los eventos por lluvias alcanzaron **su mayor recurrencia de eventos en el mes de noviembre, registrando el 59.26%, y mayor impacto a la población en el mes de octubre con 90.67%.**

| Mes | Número de Eventos | Personas Impactadas | % de recurrencia Eventos | % de Personas Impactadas |
|---|---|---|---|---|
| Septiembre | 2 | - | 2.47% | 0.00% |
| Octubre | 31 | 5.307 | 38.27% | 90.67% |
| Noviembre | 48 | 546 | 59.26% | 9.33% |
| **Total general** | **81** | **5.853** | **100.00%** | **100.00%** |

**Fuente: Unidades de Monitoreo SNGR – Instituciones del SNDGIRD. 22/11/2026 - 20:00**

## 5. Asistencia Humanitaria

Por eventos producidos por lluvias desde el 29 de agosto de 2026 a la fecha, la **SNGR** ha entregado a la población un total de **1.276** bienes de asistencia:

| Cantón | KPRH (para 3 días) | Kit de Aseo Personal | Kit de Limpieza) | Kit de Vajilla | Total Bienes | Personas beneficiadas | Familias beneficiadas |
|---|---|---|---|---|---|---|---|
| LA LIBERTAD | 15 | 2 | 3 | - | 20 | 8 | 2 |
| SALINAS | 56 | - | - | 56 | 112 | 176 | 42 |
| SANTA ELENA | 1.124 | 10 | 10 | - | 1.144 | 3.008 | 752 |
| **Total general** | **1.195** | **12** | **13** | **56** | **1.276** | **3.192** | **796** |

**Fuente: Unidades de Monitoreo SNGR – Instituciones del SNDGIRD. 22/11/2026 - 20:00**

El resto del **SNDGIRD** ha entregado a la población un total de **2.013** bienes de asistencia:

| Cantón | Kit de Vestir | Colchones | Otros | Total Bienes | Personas beneficiadas | Familias beneficiadas |
|---|---|---|---|---|---|---|
| Santa Elena | 1.000 | 240 | 773 | 2.013 | 1.668 | 417 |
| **Total general** | **1.000** | **240** | **773** | **2.013** | **1.668** | **417** |

**Fuente: Unidades de Monitoreo SNGR – Instituciones del SNDGIRD. 22/11/2026 - 20:00**

## 6. COE activados.

**COE Provincial:**

| Provincia | Fecha de Activación | Estado |
|---|---|---|
| Santa Elena | 03/09/2026 | Activado |

**COE Cantonales:**

| No. | Cantón | Fecha de Activación | Estado |
|---|---|---|---|
| 01 | Santa Elena | 28/09/2026 | Activado |
| 02 | La Libertad | 15/06/2026 | Activado |
| 03 | Salinas | 16/09/2026 | Activado |

**COE Parroquiales:**

| No. | Parroquia | Fecha de Activación | Estado |
|---|---|---|---|
| 01 | Manglaralto | 16/09/2026 | Activado |

## 7. Alojamiento Temporal.

Hasta el momento no se encuentran activados alojamientos temporales en la provincia de Santa Elena.

## 8. Detalle de eventos adversos.

Al momento existen eventos relevantes en los últimos 15 días.

*Santa Elena*

- *Colonche / Comuna Monteverde.* Por lluvias registradas durante la mañana del 22/11/2026, se suscitó la caída de un árbol en la vía de primer orden y varios postes de energía eléctrica pertenecientes a la comuna.
  - **6 bienes públicos destruidos (postes) / En evaluación.**
  - **15 metros lineales / En evaluación.**
  - **2 personas evacuadas / Preliminar.**
  - **1 familia evacuada / Preliminar.**
  - **1 vivienda afectada / En evaluación.**

SNGR coordinó acciones para la respectiva atención del evento con CTE, CB Santa Elena, CNEL. CTE coordinó acciones de control del flujo vehicular en el sitio. CNEL está realizando la respectiva atención del evento; a su vez, indicó que se va a realizar el cambio de 6 postes pertenecientes a la comuna. CB Santa Elena y CB San Pablo realizaron la respectiva evacuación de las personas de la vivienda afectada parcialmente por la caída del poste, hasta que CNEL realice el respectivo cambio; a su vez, informaron que lograron quitar el árbol que obstaculizaba el paso vehicular. La vía de primer orden se encuentra habilitada con precaución hasta que CNEL culmine la atención del evento.

- *Chanduy / Comuna Tugaduaja.* Por lluvias registradas durante la mañana del 22/11/2026 se reportó desbordamiento del Río Javita sobre la vía de tercer orden perteneciente a la comuna. Actualmente el caudal se encuentra **desbordado**, en donde se reporta la siguiente afectación.
  - **80 metros lineales / En evaluación.**

  SNGR realiza la coordinación interinstitucional para la atención del evento. Tenencia Política de Chanduy realizó la respectiva inspección del lugar del evento y confirmó el desbordamiento del río Javita; a su vez, informó que está coordinando la intervención del GAD Provincial de Santa Elena en el punto.

- *Simón Bolívar (Julio Moreno) / Comuna La Barranca, Sacachún.* Por lluvias registradas durante la tarde del 19/11/2026 se reportó desbordamiento del Río La Bellita sobre la vía de primer orden. Actualmente el caudal se encuentra normal, en donde se reporta la siguiente afectación.
  - **80 metros lineales / Finalizado.**

  SNGR realiza la coordinación interinstitucional para la atención del evento. Tenencia Política de Simón Bolívar realizó la respectiva inspección del lugar del evento; a su vez, informó que la vía se encuentra habilitada al paso vehicular y peatonal.

- *Simón Bolívar (Julio Moreno) / Comuna Buenos Aires, Sacachún.* Por lluvias registradas durante la tarde del 20/11/2026 se reportó desbordamiento del Río Ebanito sobre la vía de primer orden. Actualmente el caudal se encuentra normal, en donde se reporta la siguiente afectación.
  - **100 metros lineales / Finalizado.**

  SNGR realiza la coordinación interinstitucional para la atención del evento. Tenencia Política de Simón Bolívar realizó la respectiva inspección del lugar del evento; a su vez, informó que la vía se encuentra habilitada al paso vehicular y peatonal.

- *San José de Ancón / Vía de ingreso a la comuna El Tambo, Río El Tambo.* Por lluvias registradas durante la tarde del 12/11/2026 se reportó desbordamiento del Río El Tambo sobre la vía de primer orden perteneciente a la comuna. Actualmente el caudal se encuentra en su nivel normal, en donde se reporta la siguiente afectación.
  - **100 metros lineales / Finalizado.**

  SNGR realiza la coordinación interinstitucional para la atención del evento. CTE realiza la respectiva inspección de la vía de primer orden; a su vez, informó que la vía se encuentra habilitada al paso vehicular.

- *Manglaralto / San Pedro, Cerca del mercado de San Pedro.* Por lluvias acompañadas de fuertes vientos suscitados en horas de la mañana del 09/11/2026, se reportó un **vendaval, que provocó afectaciones en el sitio**. Actualmente las familias se mantienen en sus viviendas, en donde se reportan las siguientes afectaciones:
  - **2 Familias, 8 Personas afectadas / En atención.**
  - **2 Viviendas afectadas / En atención.**

  UGR Cantonal realizó barrido en la zona afectada y SNGR realizó consolidación de información y facilitó el código del EVIN.

SitRep generado por la Dirección de Monitoreo de Eventos Adversos de la Secretaría Nacional de Gestión de Riesgos.

*SitRep elaborado por:*
Nombre: Ing. Ricardo Balón Morejón – Operador Provincial de Santa Elena
Correo electrónico: ricardo.balon@gestionderiesgos.gob.ec
Teléfono: 0996740237

*SitRep aprobado por:*
Nombre: Ing. Javier Sarango Guayllas
Correo electrónico: jose.sarango@gestionderiesgos.gob.ec
Teléfono: 042593500 ext.1631

Para ser agregado o removido de esta lista de SitRep, por favor envíe un correo electrónico a sala.nacional@gestionderiesgos.gob.ec
Para más información, visite nuestro sitio Web: https://www.gestionderiesgos.gob.ec/informes-de-situacion-actual-por-eventos-adversos-ecuador/