Dirección de Monitoreo de Eventos Adversos

REPORTE DE MONITOREO DE AMENAZAS Y EVENTOS ADVERSOS –No. 0573

Periodo de Monitoreo: **Desde:** 09:00 13/10/2026 **Hasta:** 21:00 13/10/2026

1. Monitoreo de amenazas

- Amenaza en desarrollo, posible desencadenamiento de eventos adversos.
- Amenaza en incremento y probable materialización inminente.
- Amenaza dentro de los parámetros normales.

PELIGRO VOLCÁNICO:

	Ubicación	Nivel de alerta declarada	Situación actual	Valoración actual
	Volcán Reventador Napo	NARANJA	20:00 Sin reporte de novedades.	●
	Volcán Chiles-Cerro Negro Carchi	AMARILLA	20:00 Sin reporte de novedades.	●
	Volcán Sangay Morona Santiago	AMARILLA	20:00 Sin reporte de novedades.	●
	Volcán Cotopaxi	Sin alerta declarada	20:00 Sin reporte de novedades.	●
	Volcán Guagua Pichincha	Sin alerta declarada	20:00 Sin reporte de novedades.	●

PELIGRO POR DESBORDAMIENTO DE CUERPOS HÍDRICOS:

07 Cuerpos Hídricos desbordados:

Provincia	Cantón	Parroquia	Sector	Nombre
Los Ríos	Babahoyo	Clemente Baquerizo	vía Montalvo – frente al basurero	San Pablo
Los Ríos	Babahoyo	Febres Cordero (Las Juntas) (Cab. en Mata de Cacao)	Las Cañitas	Chilintomo
Los Ríos	Babahoyo	Caracol	Unidad Educativa Caracol	Caracol
Esmeraldas	Esmeraldas	Esmeraldas	Isla Luis Vargas Torres	Esmeraldas
Los Ríos	Puebloviejo	Puerto Pechiche	Estero Hondo	Estero Hondo
Los Ríos	Babahoyo	Pimocha	Colorado del río	Babahoyo
Guayas	Salitre (Urbina Jado)	El Salitre (Las Ramas), Cabecera Cantonal	Varios Sectores	Vinces

30 Cuerpos Hídricos con tendencia a subir de nivel:

Provincia	Cantón	Parroquia	Sector	Nombre
El Oro	Chilla	Chilla	Gallo Cantana	Gallo Cantana
Guayas	Simón Bolívar	Simón Bolívar, Cabecera Cantonal	Varios Sectores	Chilintomo
Esmeraldas	Muisne	Muisne, Cabecera Cantonal	Cabecera parroquial	Muisne
Esmeraldas	San Lorenzo	San Lorenzo, Cabecera Cantonal	Sede deportiva San Lorenzo	Nadadero
Esmeraldas	Rioverde	Rioverde, Cabecera Cantonal	palestina	Rioverde
Esmeraldas	San Lorenzo	San Javier De Cachaví (Cab. En San Javier)	Sector Chillaví	Chillaví
Esmeraldas	San Lorenzo	Calderón	Casa del Pobre	Tululbí
Guayas	Balao	Balao, Cabecera Cantonal	Varios Sectores (Las Madres, Santa Teresita y Barrio Nuevo, por el mercado central, Bolívar y 9 de Octubre)	Balao
Esmeraldas	San Lorenzo	San Javier De Cachaví (Cab. En San Javier)	Sector Cachaví	Cachaví

Esmeraldas	Muisne	San Gregorio	Las Delicias, Contrera, San Jacinto, Balsalito y Guadurnal	Repartidero
Esmeraldas	Muisne	San Gregorio	San Salvador	Sucio
Esmeraldas	Quinindé	La Unión	Recinto El 200, sector La Isla.	Rio Blanco.
Los Ríos	Babahoyo	Febres Cordero (Las Juntas) (Cab. en Mata de Cacao)	Rcto. La Rosita ,rcto. Colombia del Atio	La Marcelina
Los Ríos	Vinces	Vinces, Cabecera Cantonal	Malecón de Vinces	Vinces
Los Ríos	Ventanas	Ventanas, Cabecera Cantonal	Los Girasoles	Ventanas
Los Ríos	Quevedo	San Camilo	Malecón de Quevedo	Quevedo
Los Ríos	Buena Fé	San Jacinto de Buena Fé, Cabecera Cantonal	Pto. Bajaña	Pto. Bajaña
Guayas	Alfredo Baquerizo Moreno (Juján)	Alfredo Baquerizo Moreno (Juján), Cabecera Cantonal	Sector La Otilia	Los Amarillos
Guayas	Simón Bolívar	Crnel. Lorenzo De Garaicoa (Pedregal)	Sector El Chagüe	Los Amarillos
Los Ríos	Babahoyo	La Unión	rcto. la puntilla	La Clementina
Guayas	Palestina	Palestina, Cabecera Cantonal	Recinto Las Coronas de Adentro	Macul
Guayas	Palestina	Palestina, Cabecera Cantonal	Sector Recinto Juanita de las Mercedes	Pula
Los Ríos	Palenque	Palenque, Cabecera Cantonal	Malecón de Palenque	La Reveza
Esmeraldas	Atacames	Tonchigüe	recinto Abdón Calderón	Atacames
Esmeraldas	Eloy Alfaro	Borbón	Borbón	Santiago
Esmeraldas	Esmeraldas	5 De Agosto	Los Mangos	Teaone
Esmeraldas	Muisne	San Gregorio	San Salvador	Canuto
Los Ríos	Babahoyo	Febres Cordero (Las Juntas) (Cab. en Mata de Cacao)	San Antonio	Las Juntas
Guayas	Salitre (Urbina Jado)	Gral. Vernaza (Dos Esteros)	Varios Sectores	Avispas
Guayas	Salitre (Urbina Jado)	Gral. Vernaza (Dos Esteros)	Varios Recintos (Las Pampas y Rosa María)	Guachapelí

PELIGRO POR INCENDIOS FORESTALES:

06 Incendios Activos:

Provincia	Cantón	Parroquia	Sector	Afectación (Ha)	Fecha de inicio
Tungurahua	Patate	Patate	Caserío San Jorge	--	13/10/2026
Tungurahua	Patate	Patate	Cascada Manteles	4	12/10/2026
Tungurahua	Santiago de Píllaro	Presidente Urbina	Caserío El Salto, ref. Pasando la Y que comunica Urbina con el Capulí	--	12/10/2026
Tungurahua	Ambato	Pasa	Mogato	60	12/10/2026
Tungurahua	Ambato	Pilahuín	Caserío Pallatanga	20	12/10/2026
Chimborazo	Guano	La Providencia	Pungal San Miguel, Pungal Santa Marianita, Pungal El Empalme.	150	09/10/2026

01 Incendio Controlado:

Provincia	Cantón	Parroquia	Sector	Afectación (Ha)	Fecha de inicio
Azuay	Cuenca	Quingeo	Caspicorral	30	12/10/2026

PELIGRO POR APERTURA O COLAPSO DE PRESAS Y REPRESAS:

Recurso	Cota mínima	Cota Actual	Cota máxima	Hora de corte	Valoración
Molino, Azuay	1990.95	1974.06	1991.00	20:00	
Mazar, Azuay	2138.05	2125.5	2152.58	20:00	
Daule Peripa, Guayas	70.00	78.03	85.00	07:38	
Central Baba, Los Ríos	115.00	116.59	116.00	07:38	
Chongón, Guayas	44.50	45.93	55.15	08:00	
El Azúcar, Santa Elena	40.00	41.29	45.09	08:00	
San Vicente, Santa Elena	50.00	55.81	58.00	08:00	
La Esperanza, Manabí	53.40	57.50	66.00	08:00	
Poza Honda, Manabí	104.29	97.85	106.51	08:00	
Multipropósito Chone, Manabí	48.00	55.07	68.50	08:00	
Agoyán, Tungurahua	1645.00	--	1651.00	--	--
Pucará-Pisayambo, Tungurahua	3541.00	--	3565.00	--	--

**** Medición dentro del rango aceptable en referencia a la cota máxima. Existen planes de liberación de caudales que se van regulando de manera progresiva. Las instituciones responsables garantizan que no es una apertura súbita que pueda causar inundaciones en otras zonas.***

DECLARATORIAS DE NIVELES DE ALERTA VIGENTES POR AMENAZAS Y/O EVENTOS ADVERSOS, VISITAR LA PÁGINA WEB:

https://www.gestionderiesgos.gob.ec/niveles-de-alertas-y-declaratorias-vigentes-establecidas-por-la-

SITUACIÓN HIDROMETEOROLÓGICA:

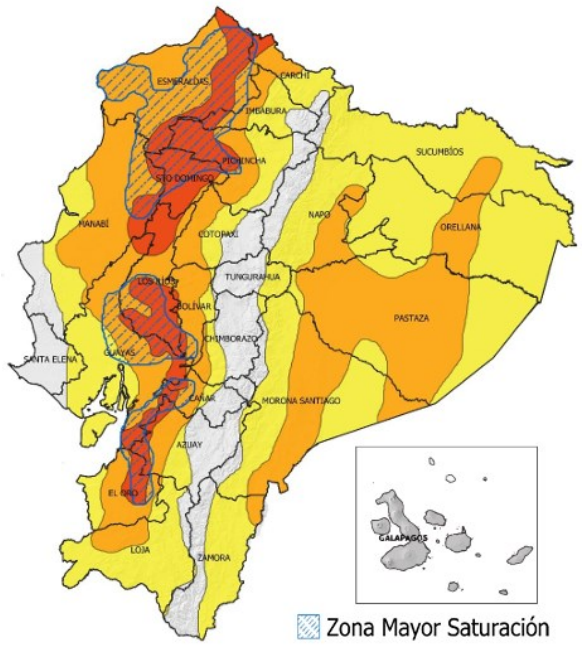

Fig. 1: Mapa de nivel de amenaza. – Intensidad y distribución de lluvias durante el periodo de vigencia.

ADVERTENCIA # 79
AMENAZA: LLUVIAS, TORMENTAS ELÉCTRICAS Y RÁFAGAS DE VIENTO
VIGENCIA: desde 14H30 del 11 hasta las 10H00 del 14 de octubre de 2026

DESCRIPCIÓN: Se prevé incremento en la intensidad y distribución de precipitaciones acompañadas de tormentas y ráfagas de viento en la región Litoral, con mayor énfasis en la zona interior y cordillera occidental de la región. La mayor intensidad puede presentarse entre la noche del 11 y 13 de octubre.

ZONAS AFECTADAS:
* **Región Litoral:** Mayor intensidad en Esmeraldas, Santo Domingo, Los Ríos, El Oro, ciertas zonas de Guayas y Manabí.
* **Región Interandina:** Mayor intensidad en Pichincha, Bolívar, Loja y zonas occidentales de: Imbabura, Cotopaxi, Azuay, Cañar y Carchi.
* **Región Amazonica:** Eventos ocasionales de moderadas y puntual fuerte intensidad en Orellana, Napo, Pastaza y Morona Santiago.

Riesgo de crecidas de cuerpos de agua en Esmeraldas, Santo Domingo T., norte de Manabí, Guayas, El Oro, Los Ríos y cordillera occidental de Cañar, Azuay y Pichincha.

FUENTE: INAMHI

PELIGRO SÍSMICO:

Fecha - Hora Local	Magnitud	Profundidad	Cercano a	Sentido por la población
--	--	--	--	--

2. Monitoreo de eventos adversos (emergencias y desastres)

Aalto impacto	Ubicación	Evento	Situación actual	Afectaciones	Fecha y hora del evento	Estado
	Guayas / Balao / Balao / Varios Sectores (las Madres, Santa Teresita Y Barrio Nuevo, Por El Mercado Central, Bolívar Y 9 De Octubre)	Inundación	Mediante EVIN, el GAD Cantonal informa la activación del alojamiento temporal en el Centro Fiscal No 6 Corazones AbiertosI, donde inicialmente se encontraban albergadas 6 familias (31 personas). Asimismo, el GAD Cantonal continúa con el levantamiento de información. Actualmente, el rio Balao se encuentra a tendencia bajar.	personas afectadas directamente=64 familias afectadas directamente=31 personas damnificadas=208 familias damnificadas=75 viviendas afectadas=107 personas en sitios temporales de alojamiento=31 familias en sitios temporales de alojamiento=6	11 oct 2026, 22:19:00	En levantamiento EVIN por GAD
	Esmeraldas / Eloy Alfaro / Anchayacu / San Agustín, Valle De Patere, Las Cruces, Guapilar, Anchayacu, Bella Vista, Tangare, Papayal	Inundación	05/10/2026, UGR Eloy Alfaro informa que el COE Cantonal se mantiene activo. El río Cayapas presenta tendencia a aumentar de nivel. Los sectores afectados presentan acumulación de lodo y las familias continúan pernoctando en sus propias viviendas. No se reportan nuevas familias ni personas afectadas. El levantamiento EVIN continúa en proceso y al momento no se registran lluvias.	personas afectadas directamente=900 familias afectadas directamente=225 viviendas afectadas=225	24 sept 2026, 23:13:00	En levantamiento EVIN por SNGR
	Esmeraldas / Eloy Alfaro / San Francisco De Onzole / Comunidades Zancudo, Arenal, Pintor 1 Y 2, Tangare, San Francisco.	Inundación	05/10/2026 | UGR Eloy Alfaro informa que el COE Cantonal se mantiene activo. El río Onzole presenta tendencia a aumentar de nivel. Los sectores afectados presentan acumulación de lodo y las familias continúan pernoctando en sus propias viviendas. No se reportan nuevas familias, personas ni comunidades afectadas. El levantamiento EVIN continúa en proceso y, conforme al último monitoreo informado, no se registran lluvias.	personas afectadas directamente=1,348 familias afectadas directamente=337 viviendas afectadas=337	25 sept 2026, 6:25:00	En levantamiento EVIN por SNGR
	Esmeraldas / Eloy Alfaro / Santo Domingo De Onzole / Comunidades Capulí, Pambil Colón, Santo Domingo.	Inundación	05/10/2026 | UGR Eloy Alfaro informa que el COE Cantonal se mantiene activo. Los ríos Onzole y Pambil presentan tendencia a aumentar de nivel; al momento no se registran lluvias. Los sectores afectados presentan acumulación de lodo y las familias continúan pernoctando en sus propias viviendas. No se reportan nuevas comunidades, familias ni personas afectadas. Continúa el levantamiento EVIN.	personas afectadas directamente=2,028 familias afectadas directamente=507 viviendas afectadas=507	24 sept 2026, 19:00:00	En levantamiento EVIN por SNGR
	Esmeraldas / Esmeraldas / Esmeraldas / Isla Luis Vargas Torres, Isla Roberto Luis Cervantes E Isla Pianguapí	Inundación	09/10/2026. El Gobierno Autónomo Descentralizado de la Provincia de Esmeraldas declaró el estado de emergencia en el territorio provincial mediante Resolución Nro. 033-GADPE-P-GPS-2026, debido a las afectaciones ocasionadas por inundaciones. Actualmente, las calles de los sectores afectados ya no se encuentran anegadas y no se registra presencia de lluvias en las islas afectadas. El río Esmeraldas se encuentra con tendencia a aumentar de nivel. Las familias continúan en sus viviendas y se mantiene el seguimiento a las afectaciones registradas.	personas afectadas directamente=1,873 familias afectadas directamente=978 personas damnificadas=787 familias damnificadas=476 viviendas afectadas=1,000 establecimientos educativos afectados	29 sept 2026, 18:33:00	En atención única por GAD

				funcionalmente=1		
	Esmeraldas / Muisne / San Gregorio / Comunidades: San Pablo Las Delicias Pailón San Jacinto,mono Manso Mono Bravo San José San Salvador.	**Inundación**	05/10/2026 | Se mantiene vigente el estado de emergencia cantonal de Muisne. Los ríos Sucio y Repartidero presentan tendencia a disminuir de nivel. Las comunidades afectadas presentan acumulación de lodo y las familias continúan pernoctando en sus propias viviendas. No se registran dificultades de acceso terrestre ni nuevas familias, personas o viviendas afectadas. El GAD Muisne continúa con el levantamiento EVIN. Se mantienen necesidades de asistencia humanitaria y recuperación de medios de vida. Al momento no se registran lluvias.	personas afectadas directamente=2,593 familias afectadas directamente=603 personas damnificadas=223 familias damnificadas=134 viviendas afectadas=700	22 sept 2026, 6:00:00	En levantamiento EVIN por GAD
	Esmeraldas / Quininde / Malimpia / Pambilar, 5 De Agosto, Puerto Bajo, Unión Manabita, Valle Del Sade, Zapallo, Hojas Blancas, Macallares, Naranjal Chachis, El Recreo, Puerto Del Carmen, Casas Miduvi, Los Laureles, Guayacana De Los Chachis Y Las Pavas.	**Inundación**	Al 05/10/2026, se mantiene la activación de la MTT4 Provincial Esmeraldas. De acuerdo con la información proporcionada por la UGR Muisne, el río presenta tendencia a aumentar de nivel y en el sector se registran lluvias moderadas. Las calles ya no se encuentran anegadas, pero con presencia de lodo, y las familias continúan pernoctando en sus propias viviendas. La SNGR realizó la entrega de asistencia humanitaria en los sectores Recreo y Puerto Bilbao.	personas afectadas directamente=1,432 familias afectadas directamente=358 viviendas afectadas=358	29 sept 2026, 8:05:00	Pendiente entrega de AH
	Esmeraldas / Quininde / Rosa Zarate (quininde) / Comunidades Herrera, San Andrés, La Fortuna, Libertador, Brazo Largo.	**Inundación**	Al 05/10/2026, de acuerdo con la información proporcionada por la UGR Quinindé, el río ya no se encuentra desbordado; sin embargo, presenta tendencia a disminuir de nivel. En el sector ya no se registran lluvias y las calles de la comunidad ya no presentan anegaciones, aunque mantienen presencia de lodo. Se mantiene la activación de la MTT4 Provincial Esmeraldas. Las familias continúan pernoctando en sus propias viviendas.	personas afectadas directamente=588 familias afectadas directamente=147 viviendas afectadas=147	29 sept 2026, 15:22:00	Pendiente entrega de AH
	Esmeraldas / Quininde / Cube / Recinto Pircuta, Barrio 7 De Noviembre, Naranjito, Coliseo.	**Inundación**	05/10/2026: SNGR realizó la entrega de asistencia humanitaria a las familias afectadas del recinto Pircuta. De acuerdo con la información proporcionada por la UGR Quinindé, el río ya no se encuentra desbordado y presenta una tendencia a disminuir su nivel; las calles de la comunidad ya no presentan anegaciones, aunque mantienen presencia de lodo. Las familias se encuentran pernoctando en sus propias viviendas.	personas afectadas directamente=440 familias afectadas directamente=110 viviendas afectadas=110	29 sept 2026, 11:55:00	Pendiente entrega de AH
	Los Ríos / Babahoyo / Pimocha / San Francisco, Loma De Hojarazca, La Delicia, Tiwinza,la Panchita, La Uva, Isla De Oro, Cerro Cacharí	**Inundación**	Personal técnico de MDEP asistió el 11/09/2026 para verificación de novedades con elaboración de matriz MAAPEA, mismo que facilitó facilitó información con reporte de afectaciones preliminares el 12/09/2026 hasta la facilitación del MAAPEA, SNGR ratificó la novedad del evento y realizó consolidación de información. Actualmente los agricultores se mantienen en sus viviendas y se visualiza leve presencia de agua en los cultivos.	personas afectadas directamente=316 familias afectadas directamente=79 cultivos afectados (hectáreas)=129 cultivos destruidos (hectáreas)=332	11 sept 2026, 1:30:00	Pendiente por obras

3. Monitoreo de estado de vías afectadas por Evento adverso

01 VÍA DE PRIMER ORDEN CERRADA:

No.	Provincia	Cantón	Parroquia	Sector/Vía	Evento adverso	Afectación (mts lineales)	Fecha del evento	Vías alternas
1	Bolívar	Chillanes	Chillanes	Varios sectores: Vista Alegre, Polleras Santa Rosa de Agua Clara, vía Chillanes-Bucay [E495]	DESLIZAMIENTO	100	01/10/2026	por La Miran

REPORTE DE MONITOREO DE AMENAZAS Y EVENTOS ADVERSOS -No. 0573

16 VÍAS DE PRIMER ORDEN PARCIALMENTE HABILITADAS:

No.	Provincia	Cantón	Parroquia	Sector/Vía	Evento adverso	Afectación (mts lineales)	Fecha del evento	Vías alternas
1	Esmeraldas	Muisne	Muisne	Vía E15, 300 m antes de llegar a Sálima	HUNDIMIENTO	--	08/10/2026	Ninguna
2	Azuay	Cuenca	Molleturo	Km 94, Vía Cuenca-molleturo-naranjal [e-582]	DESLIZAMIENTO	45	03/10/2026	Ninguna
3	Azuay	Cuenca	Molleturo	Km 71+500, vía Cuenca-Molleturo-Naranjal [E-582]	DESLIZAMIENTO	20	28/09/2026	Ninguna
4	Azuay	Cuenca	Molleturo	Km 92, vía Cuenca-Molleturo-Naranjal [E-582]	DESLIZAMIENTO	50	27/09/2026	Ninguna
5	Azuay	Santa Isabel	Santa Isabel	km 79, 80, 86, 88, 90, 95 vía Cuenca - Girón - Pasaje [E-59]	DESLIZAMIENTO	200	09/06/2026	para vehículos livianos la vía Cuenca - Molleturo - El Empalme y para vehículos pesados la vía Zhud - Cochancay - El Triunfo.
6	Azuay	Pucará	Pucará	Túnel San Francisco-km 103, vía Cuenca-Girón-Pasaje [E-59]	ALUVIÓN	100	25/06/2026	vehículos livianos: Cuenca - Molleturo - El Empalme y para vehículos pesados: vía Zhud - Cochancay - El Triunfo.
7	Azuay	Girón	Girón	km. 50, Pichanillas, vía Cuenca-Girón-Pasaje [E-59]	HUNDIMIENTO	30	13/03/2026	Girón - San Fernando - Léntag.
8	Imbabura	Ibarra	Carolina	San Jerónimo-Guadual; vía Salinas - Lita km 114 [E10]	DESLIZAMIENTO	125	22/12/2023	Ninguna
9	Esmeraldas	Quinindé	Malimpia	Malimpia, E20 pasando el basurero a mano derecha	SOCAVAMIENTO	30	03/04/2023	Ninguna
10	Morona Santiago	Limón Indanza	Yunganza (CAB. En el rosario)	Km 35, El Rosario, vía Bella Unión - Limón [E45]	DESLIZAMIENTO	30	04/03/2023	Ninguna
11	Manabí	Puerto López	Salango	La Rinconada 5 Cerros, vía Puerto López - Santa Elena [E15]	HUNDIMIENTO	4	28/08/2022	Ninguna
12	Manabí	Sucre	Leonidas Plaza	Km 19, San Agustín-Tosagua [E-383]	SUBSIDENCIA	150	14/08/2022	Ninguna
13	Pichincha	Mejía	Manuel Cornejo A.	km 38 + 600, vía Alóag - Unión del Toachi [E20]	HUNDIMIENTO	15	25/02/2022	Ninguna
14	Esmeraldas	Quinindé	Rosa Zarate (Quinindé)	Km 68 Los Vergeles, vía Esmeraldas - Quinindé [E20]	HUNDIMIENTO	40	8/02/2022	Ninguna
15	Cañar	Cañar	Ingapirca	Vía El tambo - Ingapirca - Honorato Vásquez km 8+100, km 15	DESLIZAMIENTO	100	24/11/2021	Ninguna
16	Napo	El Chaco	Gonzalo Díaz De Pineda (El Bombón)	San Rafael, Piedra Fina, San Luis, San Carlos, Vía Y de Baeza-Lago Agrio [E45]	EROSIÓN HIDRICA	1400	2/02/2020	Lago Agrio - Coca - Y de Narupa - Tena - Ambato - Quito

04 VÍAS DE SEGUNDO ORDEN CERRADAS:

No.	Provincia	Cantón	Parroquia	Sector/Vía	Evento Adverso	Afectación (mts lineales)	Fecha del evento	Vías alternas
1	Esmeraldas	Muisne	Cabo San Francisco	Sector Chipa	DESLIZAMIENTO	--	07/10/2026	Ninguna
2	Azuay	Cuenca	Molleturo	Río Jagua - Luz y Guía	EROSIÓN HÍDRICA	50	28/09/2026	Ninguna
3	Pichincha	Quito	Pacto	La Delicia y Toalí	DESLIZAMIENTO	--	20/04/2026	Ninguna
4	Pichincha	Quito	Conocoto	Calles Hermano Miguel y Panzaleo, cruce de vías	SOCAVAMIENTO	30	28/02/2022	Ninguna

04 VÍAS DE SEGUNDO ORDEN PARCIALMENTE HABILITADAS:

No	Provincia	Cantón	Parroquia	Sector/Vía	Evento Adverso	Afectación (mts lineales)	Fecha del evento	Vías alternas
1	Pichincha	San Miguel de los Bancos	San Miguel de los Bancos	Vía San Miguel de los Bancos - San Bernabé Km 18	Colapso en Infraestructura	--	02/09/2026	Ninguna
2	Guayas	Naranjal	Naranjal	Varios sectores (Puente Recinto 11 de agosto - relleno sanitario-Jaime Roldós Aguilera	EROSIÓN HÍDRICA	--	27/09/2022	Ninguna
3	El Oro	Atahualpa	San Juan de Cerro Azul	Vía San Juan de Cerro Azul - Paccha [E585]	DESLIZAMIENTO	20	26/09/2022	Ninguna
4	Azuay	Camilo Ponce	Camilo Ponce	Guanache - Bella Rica	DESLIZAMIENTO	80	25/09/2022	Ninguna

Dirección de Monitoreo de Eventos Adversos

REPORTE DE MONITOREO DE AMENAZAS Y EVENTOS ADVERSOS -No. 0573

04 VÍAS DE TERCER ORDEN CERRADAS:

No.	Provincia	Cantón	Parroquia	Sector/Vía	Evento Adverso	Afectación (mts lineales)	Fecha del evento	Vías alternas
1	Orellana	La Joya de los Sachas	Lago San Pedro	Freddy Silva - Sector el Guadual	INUNDACIÓN	40	08/10/2026	Ninguna
2	Esmeraldas	Muisne	Bolívar	Vía de acceso desde la E15 hacia la cabecera parroquial de Bolívar	EROSIÓN HÍDRICA	--	08/10/2026	Ninguna
3	Pichincha	Mejía	Tambillo	Ushco, vía Tambillo - Panamericana Sur	INUNDACIÓN	20	10/04/2022	Ninguna
4	Pichincha	Mejía	Manuel Cornejo Astorga (Tandapi)	Vía de ingreso a las Comunidades Peñas Blancas, El Paraíso, El Mirador y San Francisco	DESLIZAMIENTO	140	08/02/2022	Ninguna

02 VÍAS DE TERCER ORDEN PARCIALMENTE HABILITADAS:

No	Provincia	Cantón	Parroquia	Sector/Vía	Evento Adverso	Afectación (mts lineales)	Fecha del evento	Vías alternas
1	Orellana	La Joya de los Sachas	San Sebastián del Coca	Sardinas, vía Sardinas - Lumbaqui	EROSIÓN HÍDRICA	328	09/01/2026	Ninguna
2	Cotopaxi	Pujilí	Pujilí	La Quesera, Cuturivi Chico - El Batán, vía Isinche La Gloria - Cuturivi Chico	HUNDIMIENTO	150	02/06/2025	Ninguna

Reporte generado por la Dirección de Monitoreo de Eventos Adversos de la Secretaría Nacional de Gestión de Riesgos.

Reporte elaborado por:

Nombre: Jorge Dután. - Digitador Nacional de Eventos Adversos
Correo electrónico: jorge.dutan@gestionderiesgos.gob.ec
Teléfono: 042593500 ext. 1630

Reporte revisado por:

Nombre: Javier Sarango - Analista de Monitoreo de Eventos Adversos
Correo electrónico: jose.sarango@gestionderiesgos.gob.ec
Teléfono: 042593500 ext. 1603

Para ser agregado o removido de esta lista de destinatarios, por favor envíe un correo electrónico a sala.nacional@gestionderiesgos.gob.ec

Para más información, visite nuestro sitio web: https://www.gestionderiesgos.gob.ec/reportes-de-monitoreo-de-amenazas-y-eventos-peligrosos-2025/