Dirección de Monitoreo de Eventos Adversos

REPORTE DE MONITOREO DE AMENAZAS Y EVENTOS ADVERSOS –No. 0564

Periodo de Monitoreo: **Desde:** 21:00 | 08/10/2026 **Hasta:** 09:00 | 09/10/2026

1. Monitoreo de amenazas

- Amenaza en desarrollo, posible desencadenamiento de eventos adversos.
- Amenaza en incremento y probable materialización inminente.
- Amenaza dentro de los parámetros normales.

PELIGRO VOLCÁNICO:

	Ubicación	Nivel de alerta declarada	Situación actual	Valoración actual
	Volcán Reventador Napo	NARANJA	Sin reporte de novedades.	●
	Volcán Chiles-Cerro Negro Carchi	AMARILLA	Sin reporte de novedades.	●
	Volcán Sangay Morona Santiago	AMARILLA	Sin reporte de novedades.	●
	Volcán Cotopaxi	Sin alerta declarada	Sin reporte de novedades.	●
	Volcán Guagua Pichincha	Sin alerta declarada	Sin reporte de novedades.	●

PELIGRO POR DESBORDAMIENTO DE CUERPOS HÍDRICOS:

04 Cuerpos Hídricos desbordados:

Provincia	Cantón	Parroquia	Sector	Nombre
Guayas	Naranjito	Naranjito	Recinto San Fransisco	Estero El Toro
Guayas	Naranjito	Naranjito	Recinto Rocafuerte	Rocafuerte
Los Ríos	Babahoyo	Pimocha	Colorado del río	Babahoyo
Guayas	Alfredo Baquerizo Moreno (Juján)	Alfredo Baquerizo Moreno (Juján)	Sector La Otilia	Los Amarillos

25 Cuerpos Hídricos con tendencia a subir de nivel:

Provincia	Cantón	Parroquia	Sector	Nombre
Guayas	Simón Bolívar	Crnel.Lorenzo De Garaicoa (Pedregal)	Sector El Chagüe	Los Amarillos
Los Ríos	Urdaneta	Ricaurte	Salampe	Salampe
Los Ríos	Ventanas	Ventanas, Cabecera Cantonal	Los Girasoles	Ventanas
Los Ríos	Quinsaloma	Quinsaloma, Cabecera Cantonal	varios sectores	Umbe
Los Ríos	Urdaneta	Ricaurte	San francisco, La Asunción, Santa Rita	Catarama
Los Ríos	Urdaneta	Ricaurte	rcto. Roblecito	Pijullo
Los Ríos	Montalvo	Montalvo, Cabecera Cantonal	Cdla. Nuevos Horizontes	El Achiote
Los Ríos	Babahoyo	Febres Cordero (Las Juntas) (Cab. en Mata de Cacao)	Las Cañitas	Chilintomo
Esmeraldas	Muisne	Daule	Aguas Claras	Daule
Guayas	Palestina	Palestina,Cabecera Cantonal	Sector Recinto Juanita de las Mercedes	Pula
Guayas	Palestina	Palestina,Cabecera Cantonal	Recinto Las Coronas de Adentro	Macul
Esmeraldas	Esmeraldas	Esmeraldas	Isla Luis Vargas Torres	Esmeraldas
Los Ríos	Palenque	Palenque, Cabecera Cantonal	Malecón de Palenque	La Reveza
Los Ríos	Babahoyo	Febres Cordero (Las Juntas) (Cab. en Mata de Cacao)	Puente El Palmar	San Pablo
Los Ríos	Babahoyo	Febres Cordero (Las Juntas) (Cab. en Mata de Cacao)	Monserrate	Chico
Esmeraldas	Atacames	Tonchigüe	recinto Abdon Calderon	Atacames
Esmeraldas	Eloy Alfaro	Borbón	Borbon	Santiago
Esmeraldas	Quinindé	Rosa Zárate (Quinindé), Cabecera	Herrera	Herrera

		Cantonal		
Esmeraldas	Esmeraldas	5 De Agosto	Los Mangos	Teaone
Esmeraldas	Muisne	San Gregorio	San Salvador	Canuto
Los Ríos	Babahoyo	Febres Cordero (Las Juntas) (Cab. en Mata de Cacao)	San Antonio	Las Juntas
Esmeraldas	Quinindé	Rosa Zárate (Quinindé), Cabecera Cantonal	Cabecera Cantonal.	Río Blanco.
Guayas	Salitre (Urbina Jado)	El Salitre (Las Ramas), Cabecera Cantonal	Varios Sectores	Vinces
Guayas	Salitre (Urbina Jado)	Gral. Vernaza (Dos Esteros)	Varios Sectores	Avispas
Guayas	Salitre (Urbina Jado)	Gral. Vernaza (Dos Esteros)	Varios Recintos (Las Pampas y Rosa María)	Guachapelí

PELIGRO POR INCENDIOS FORESTALES:

04 Incendios Activos:

Provincia	Cantón	Parroquia	Sector	Afectación (Ha)	Fecha de inicio
Loja	Loja	Chantaco	Cañaro Alto	--	08/10/2026
Carchi	Montúfar	La Paz	Hualquer	--	08/10/2026
Tungurahua	Ambato	Montalvo	Caserío San Miguel.	--	08/10/2026
Carchi	Montufar	La Paz	Tuquer	6.5	05/10/2026

03 Incendios Controlados:

Provincia	Cantón	Parroquia	Sector	Afectación (Ha)	Fecha de inicio
Tungurahua	Ambato	Izamba	Caserío Quillán Loma	--	08/10/2026
Cotopaxi	Pujilí	Zumbahua	Caserío Tigua Zumbahua	30	08/10/2026
Carchi	Bolívar	Monte Olivo	Manzanal	15.8	07/10/2026

PELIGRO POR APERTURA O COLAPSO DE PRESAS Y REPRESAS:

Recurso	Cota mínima	Cota Actual	Cota máxima	Hora de corte	Valoración
Molino, Azuay	1990.95	1980.55	1991.00	08:00	
Mazar, Azuay	2138.05	2128.39	2152.58	08:00	
Daule Peripa, Guayas	70.00	77.99	85.00	08:20	
Central Baba, Los Ríos	115.00	116.23	116.00	08:20	
Chongón, Guayas	44.50	46.14	55.15	08:20	
El Azúcar, Santa Elena	40.00	41.11	45.09	08:20	
San Vicente, Santa Elena	50.00	55.85	58.00	08:20	
La Esperanza, Manabí	53.40	57.60	66.00	07:30	
Poza Honda, Manabí	104.29	97.79	106.51	08:40	
Multipropósito Chone, Manabí	48.00	55.33	68.50	07:30	
Agoyán, Tungurahua	1645.00	--	1651.00	--	--
Pucará-Pisayambo, Tungurahua	3541.00	--	3565.00	--	--

**** Medición dentro del rango aceptable en referencia a la cota máxima. Existen planes de liberación de caudales que se van regulando de manera progresiva. Las instituciones responsables garantizan que no es una apertura súbita que pueda causar inundaciones en otras zonas.***

DECLARATORIAS DE NIVELES DE ALERTA VIGENTES POR AMENAZAS Y/O EVENTOS ADVERSOS, VISITAR LA PÁGINA WEB:

https://www.gestionderiesgos.gob.ec/niveles-de-alertas-y-declaratorias-vigentes-establecidas-por-la-

SITUACIÓN HIDROMETEOROLÓGICA:

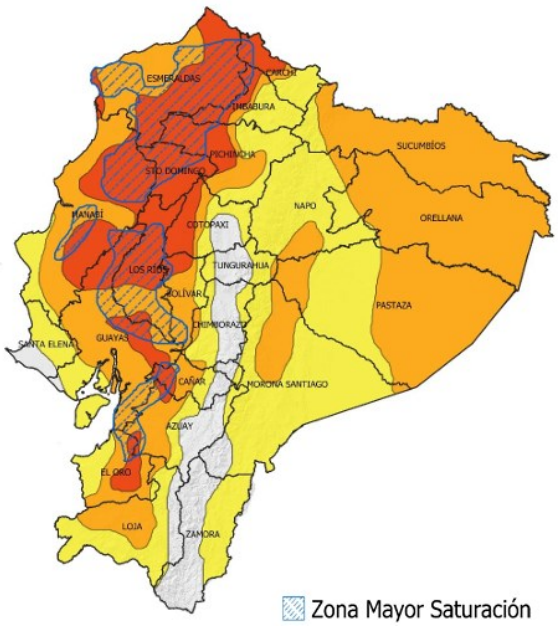

ADVERTENCIA # 78

AMENAZA: LLUVIAS, TORMENTAS ELÉCTRICAS Y RÁFAGAS DE VIENTO

VIGENCIA: desde 15H00 del 07 hasta las 10H00 del 11 de octubre de 2026

DESCRIPCIÓN: Se presentarán precipitaciones de moderada y fuerte intensidad con tormentas y ráfagas de viento en la región Litoral, con mayor énfasis en la región Litoral, zonas de cordillera occidental y de manera eventual en el norte y centro de la Amazonía. Se prevé mayor intensidad entre la noche del 9 y madrugada del 11 de octubre.

ZONAS AFECTADAS:

* **Región Litoral:** Mayor intensidad en Esmeraldas, Santo Domingo, Los Ríos, Manabí, ciertas zonas de Guayas y El Oro.
* **Región Interandina:** Mayor intensidad en Pichincha, Bolívar, Loja y zonas occidentales de: Imbabura, Cotopaxi, Azuay, Cañar y Carchi.
* **Región Amazonica:** Eventos ocasionales de moderadas y puntual fuerte intensidad en Sucumbíos, Orellana, Napo, Pastaza y eventualmente en Morona Santiago.

Riesgo de crecidas de cuerpos de agua en Esmeraldas, Santo Domingo T., Los Ríos, Manabí, Guayas, El Oro, Los Ríos y cordillera occidental de Cañar, Azuay, Loja y Pichincha.

FECHA Y HORA DE REPORTE: 07-10-2026 15:35

FUENTE: INAMHI

PELIGRO SÍSMICO:

Fecha - Hora Local	Magnitud	Profundidad	Cercano a	Sentido por la población
--	--	--	--	--

2. Monitoreo de eventos adversos (emergencias y desastres)

ZONA 1

Inundación

Localización:	Esmeraldas / Esmeraldas / Esmeraldas / Isla Luis Vargas Torres, Isla Roberto Luis Cervantes e Isla Pianguapí.
Antecedentes:	El 29/09/2026, por lluvias registradas durante la mañana y tarde, se produjo el desbordamiento del río Esmeraldas, generando inundaciones en sectores de la Isla Luis Vargas Torres, Isla Roberto Luis Cervantes e Isla Pianguapí.
Situación actual:	Desde el 04/10/2026 COE Provincial Esmeraldas se mantiene reunida para evaluar la situación del evento y coordinar las medidas correspondientes en los sectores comunitarios afectados. El río Esmeraldas se encuentra con tendencia a subir su nivel. Algunas calles de los sectores afectados permanecen anegadas. Las familias afectadas se encuentran en sus viviendas. No se visualiza presencia de lluvias en las islas afectadas; no se registra un incremento de afectaciones.
Afectaciones:	- 473 familias, 1037 personas afectadas / En atención. - 476 familias, 787 personas damnificadas. En atención. - 800 viviendas afectadas / En atención.
Acciones de respuesta:	MIT se encuentra evalua la situación del evento y coordinar las medidas correspondientes. GAD Cantonal Esmeraldas continúa realizando el levantamiento de información y daños. Gobernador lidera el COE Provincial Esmeraldas, el cual se encuentra sesionado en la sala de Crisis del CIS ECU 911 Esmeraldas. SNGR realiza implementación de alojamiento temporal en la Unidad Educativa Margarita Cortez; adicionalmente, participa en el PMU (Puesto de Mando Unificado) ubicado en la Isla Luis Vargas Torres.
Fuentes de información:	SNGR CZ1 Umeva Esmeraldas

Inundación

Localización:	Esmeraldas/ Quinindé/ Malimpia/ Pambilar, 5 de Agosto, Puerto Bajo, Unión Manabita, Valle del Sade, Zapallo, Hojas Blancas, Macallares, Naranjal Chachis, El Recreo, Puerto del Carmen, Casas MIDUVI, Los Laureles, Guayacana de los Chachis y Las Pavas.
Antecedentes:	Por lluvias registradas la madrugada y mañana del 29/09/2026, se provocó una inundación que afectó varias comunidades de la parroquia.
Situación actual:	Las familias afectadas se encuentran en sus propias viviendas, adicional registra un incremento de afectaciones.
Afectaciones:	- 358 familias, 1432 personas afectadas (en atención). - 358 viviendas afectadas (en atención).
Acciones de respuesta:	UGR Quinindé realizó inspección en varios sectores afectados. SNGR coordina acciones de respuesta para realizar intervención en los sectores.
Fuentes de información:	SNGR CZ1 Umeva Esmeraldas/UGR Quinindé/SNGR CZ1/MAG

Inundación

Localización:	Esmeraldas/Eloy Alfaro/San Francisco de Onzole/Comunidades Zancudo, Arenal, Pintor 1 y 2, Tangare, San Francisco, Boca de Iscuandé.
Antecedentes:	El 25/09/2026, Debido a las recurrentes precipitaciones registradas durante la madrugada se produjo el desbordamiento del río Onzole, suscitándose una inundación en varias comunidades de la parroquia.
Situación actual:	El río Onzole tiene tendencia aumentar su caudal, el acceso a las comunidades es vía fluvial con un recorrido de más de 3 horas, las familias siguen pernoctando en sus viviendas y las comunidades se mantienen anegadas.
Afectaciones:	- 337 familias y 1348 personas afectadas (en evaluación). - 337 viviendas afectadas (en evaluación). - Calles anegadas (en evaluación).
Acciones de respuesta:	UGR Eloy Alfaro, en conjunto con la SNGR y el MDTH realizaron recorrido en varias comunidades de la parroquia. GAD Cantonal Eloy Alfaro continúa realizando inspección en los sectores afectados. SNGR realiza seguimiento al evento.
Fuentes de información:	SNGR CZ1 Umeva Esmeraldas/UGR Muisne/SNGR CZ1/MAG

Inundación

Localización:	Esmeraldas/Eloy Alfaro/Santo Domingo de Ónzole/Comunidades Capulí, Pambil Colón, Santo Domingo.
Antecedentes:	El 24/09/2026, debido a las recurrentes precipitaciones registradas en la noche se produjo el desbordamiento de los ríos Ónzole y Pambil, inundando varias comunidades de la parroquia.
Situación actual:	Los ríos Pambil y Onzole ya no se encuentran desbordados, los sectores ya no se encuentran anegados y las familias continúan pernoctando en sus propias viviendas.
Afectaciones:	-507 familias y 2028 personas afectadas (en evaluación) - 507 viviendas afectadas (en evaluación) - calles anegadas (en evaluación)
Acciones de respuesta:	GAD Cantonal de Eloy Alfaro activó el COE en las instalaciones municipales. SNGR realiza seguimiento al evento. UGR Eloy Alfaro continúa realizando el levantamiento de información y daños.
Fuentes de información:	SNGR CZ1 Umeva Esmeraldas/UGR Muisne/SNGR CZ1/MAG

Inundación

Localización:	Esmeraldas/Muisne/San Gregorio/Comunidades: San Salvador, San José, Mono Bravo, Mono Manso, La Magdalena, Canalón, San Jacinto, El Pailón, Las Delicias y San Pablo.
Antecedentes:	Lluvias registradas entre la noche del 21 y la madrugada del 22/09/2026 provocaron el desbordamiento del río Sucio, afectando varias comunidades de la parroquia.
Situación actual:	Los ríos Sucio y Repartidero se encuentran normales, el sector ya no se encuentra anegado. Las familias siguen pernoctando en sus viviendas.
Afectaciones:	- 606 familias, 2424 personas afectadas (bajo evaluación). - 600 viviendas afectadas (bajo evaluación).
Acciones de respuesta:	SNGR continuará con más entrega de asistencia humanitaria. MAG continúa con el levantamiento de información in situ mediante aplicativo digital del Ministerio de Desarrollo Económico y Productivo; adicionalmente, coordina recursos para informar sobre las afectaciones. UGR Muisne y Tenencia Política de San Gregorio continúan con el levantamiento de información y daños..
Fuentes de información:	SNGR CZ1 Umeva Esmeraldas/UGR Muisne/SNGR CZ1/MAG

ZONA 2

Erosión Hídrica

Localización:	Napo/El Chaco/Gonzalo Díaz De Pineda (El Bombón)/San Rafael, Piedra Fina 2, San Luis, San Carlos, vía Y de Baeza-Lago Agrio [E45].
Antecedentes:	Debido al proceso erosivo desarrollado desde febrero de 2020, el río Quijos (Alto Coca) mantiene en riesgo a varias viviendas y sectores estratégicos, tales como: la Red Estatal Vial [E45], Hidroeléctrica Coca Codo Sinclair, tuberías de SOTE, Poliducto Shushufindi – Quito y OCP. Se mantiene vigente la declaratoria emitida mediante la Resolución SGR-058-2021, mediante la cual se cambió el nivel de alerta de naranja a roja.
Situación actual:	El frente de erosión se mantiene ubicado en la abscisa 3+600 desde hace 374 días, según el registro del 12/08/2026.
Afectaciones:	Desde 2020 hasta la fecha, se registran las siguientes afectaciones: - 988 Personas Afectadas indirectas. - 135 Personas Damnificadas. (39 personas en proceso de atención - bonos) - 82 Personas Afectadas. - 164 Personas Evacuadas. - 29 Viviendas destruidas. - 10 Viviendas afectadas (con grietas) - 1.400 Metros de vía afectadas. - 1 escuela afectada de manera estructural (fisuras) y funcional. - 1 Centro de Salud afectado. (tiene fisuras) (no esta operativo por la perdida de la vía en San Carlos) - 7 Bienes públicos afectados: 3 corresponden al fenómeno de erosión (rotura de tuberías: SOTE, Poliducto y OCP por el hundimiento ocurrido el 07/04/2020); 1 tubería de agua potable de San Luis y 1 Torre de soporte de tubería tipo H e infraestructura eléctrica. (02/07/2025) - 6 Puentes destruidos: Puente sobre el río Montana, Puente Ventana 2, Puente Piedra Fina 2, Puente sobre el río Marker, Puente colgante San Carlos y puente sobre el río Loco (11/08/2025). - 7 Bienes privados afectados: fueron afectados al intentar cruzar el río Marker un bus interprovincial (trans Esmeraldas) (05/09/2023), un camión (10/09/2023), bus interprovincial (Zaracay) (14/09/2023), camioneta (30/10/2023), tráiler y un bus de la Cooperativa Putumayo (24/11/2023) - 100,03 ha de cultivos perdidos. - 3.448 animales de granja afectados o muertos
Acciones de respuesta:	13/08/2026: GAD Municipal de El Chaco se encuentra en proceso de identificación y selección de beneficiarios de lotes para las familias de San Luis, San Carlos y San Rafael. Las familias deberán presentar los documentos hasta el 21 de agosto. CELEC EP, a través del Proyecto Hidroeléctrico Coca Codo Sinclair, informa que se encuentra ejecutando obras temporales y permanentes para mitigar el avance de la erosión en el río Quijos (sector Alto Coca). Adicional, realiza trabajos de protección de las márgenes del río Malo El MIT, con el apoyo del GAD de Cascales, realizó el mantenimiento del puente Marker. SNGR realiza monitoreo del evento.
Fuentes de información:	SNGR CZ2 Umeva Napo-Orellana/SNGR CZ2/UGR GAD El Chaco/MDG/Comunidad/CELEC EP/ECU 911/Cuerpo de Bomberos El Chaco

ZONA 4

Inundación

Localización:	Manabí/Santa Ana/Santa Ana de Vuelta Larga/Varios sectores (La Dolorosa, Cdla. Vuelta Larga, Cdla. Primavera y el progreso, Cdla. General Franco y Malecón.
Antecedentes:	Debido a las fuertes lluvias ocasionadas el 07/10/2026, se produjo el desbordamiento del río Grande Portoviejo, causando inundación en varios sectores y afectación en barrios, debido al ingreso de agua.
Situación actual:	Al momento, el río se encuentra en su caudal normal; se actualiza información de afectaciones mediante informe emitido por UGR GAD Santa Ana y el registro en plataforma EVIN; las familias afectadas continúan en sus viviendas.
Afectaciones:	- 47 familias afectadas, 96 personas afectadas, en atención. - 47 viviendas afectadas, en atención.
Acciones de respuesta:	UGR GAD realiza las coordinaciones de entrega de AH con SNGR. UGR GAD Cantonal confirmó el evento y realizó levantamiento de información. SNGR realiza monitoreo al evento.
Fuentes de información:	SNGR CZ4 Umeva Manabí/ UGR GAD Santa Ana/C.B. Santa Ana/SNGR

ZONA 5

Inundación

Localización:	Bolívar/Las Naves/Las Naves Varios sectores: Cañita, Bosque de Oro, Las Mercedes, Voluntad de Dios, Malecón, La Playita
Antecedentes:	A causa de las lluvias registradas la noche del 07/10/2026, se produjo el desbordamiento del río Naves Chico.
Situación actual:	Se estima una afectación de aproximadamente 80 familias en la zona impactada. De estas, alrededor de 40 presentarían afectaciones en sus cultivos y 40 registrarían ingreso de agua en sus viviendas. Estas cifras se encuentran en proceso de verificación mediante la evaluación en territorio. Al momento el caudal del río se encuentra con tendencia a disminuir de nivel. El COE resolvió declarar al cantón en emergencia.
Afectaciones:	- viviendas afectadas / En Evaluación - familias afectadas /En evaluación - bienes públicos destruidos (Muros de contención) / En evaluación - Calles afectadas / En Evaluación - 2 Bienes públicos afectados (UPC, GADM)/Finalizado - 1 Bien público afectado (Tubería de agua potable) / En atención
Acciones de respuesta:	SNGR se encuentra en el territorio, recorriendo las zonas afectadas, realizando inspecciones y coordinando con las instituciones; Adicionalmente se coordina con UGR del GAD Las Naves para el levantamiento de información EVIN. Maquinaria del GAD municipal y maquinaria particular ejecutan se encuentran realizando trabajos de dragado en el río Naves Chico. Gobernador de Bolívar coordina acciones con la empresa privada con la finalidad de gestionar el apoyo con maquinaria para la ejecución de los trabajos. El GAD Municipal mantiene maquinaria y personal ejecutando labores de limpieza y remoción. Adicionalmente, se identificó una afectación en la tubería del sistema de agua potable, que se encuentra en proceso de reparación. Se prevé el restablecimiento total del servicio hasta el mediodía. Mientras concluyen estos trabajos, el GAD Municipal se encuentra distribuyendo agua en bidones a la población. MAG realizó un recorrido con dron para verificar los cultivos afectados. Cuerpo de Bomberos Quinsaloma, Las Naves y Ventanas realizan labores de limpieza de las calles. MDH se encuentra en el lugar, recorriendo la zona y visitando las viviendas de las familias afectadas. MSP realizó un recorrido por la zona afectada e informó que no se registran personas heridas ni fallecidas.
Fuentes de información:	SNGR Unidad de Monitoreo Bolívar/ TEPOL Las Naves/SNGR - Unidad de Monitoreo Bolívar, MSP, MDH

Inundación

Localización:	Los Ríos / Babahoyo / Febres Cordero/rcto. San Román, San Pedro, María Luisa, rcto. La Monserrate, rcto. Las Cañitas, río Las Juntas, río Chilintomo.
Antecedentes:	El 28/09/2026, debido a la presencia de fuertes lluvias en la madrugada, se reportó el desbordamiento del río las juntas con el río Chilintomo mismo que ocasionó afectación en cultivos y a viviendas del lugar.
Situación actual:	No existe presencia de agua dentro de las viviendas, pero se visualiza estancamiento de agua en los cultivos y alrededor de las viviendas, actualmente el río Chilintomo se encuentra descendiendo de nivel y el río Las Juntas se mantiene en aumento.
Afectaciones:	- 25 viviendas afectadas / en evaluación. - 25 familias de 100 personas afectadas / en evaluación. - cultivos afectados / en evaluación.
Acciones de respuesta:	Centro de Salud de San Agustín de MSP en el rcto. Las Cañitas, realizó brigada médica a las familias afectadas del lugar, SNGR realizó barrido en la zona con consolidación de información, ratificando que se coordinó el llenado del tanque de agua de 1.200 litros perteneciente a la comunidad, adicional a ello la MTT4 y MTT6 se encuentran activas a nivel provincial.
Fuentes de información:	SNGR CZ5 Umeva Los Ríos/UPREA

ZONA 6

Accidente Aereo

Localización:	Azuay/Cuenca/San Blas/Aeropuerto Mariscal La Mar
Antecedentes:	El 08/10/2026, por causas desconocidas, se suscitó la pérdida de pista de una avioneta. Por lo cual dos personas resultaron heridas. La avioneta y un poste de luz resultaron afectados.
Situación actual:	Las personas heridas fueron tratadas en el punto; la avioneta permanece en el lugar del evento hasta que se tomen las acciones necesarias para su retiro del lugar.
Afectaciones:	* 2 personas heridas (finalizado) * 1 bien público afectado (poste de luz) (En atención) * 1 bien privado afectado (avioneta) (En atención)
Acciones de respuesta:	CB Cuenca y Bomberos Aeroportuarios realizan procedimientos correspondientes para garantizar la atención del área; MSP atendió a las personas heridas. Empresa Eléctrica realizará el cambio del poste; SNGR realiza monitoreo del evento.
Fuentes de información:	CB Cuenca/MSP/CB Aeropuerto/SNGR Unidad de Monitoreo Azuay-Cañar

3. Monitoreo de estado de vías afectadas por Evento adverso

01 VÍA DE PRIMER ORDEN CERRADA:

No.	Provincia	Cantón	Parroquia	Sector/Vía	Evento adverso	Afectación (mts lineales)	Fecha del evento	Vías alternas
1	Bolívar	Chillanes	Chillanes	Varios sectores: Vista Alegre, Polleras Santa Rosa de Agua Clara, vía Chillanes-Bucay [E495].	DESLIZAMIENTO	85	01/10/2026	por La Miran

Dirección de Monitoreo de Eventos Adversos

REPORTE DE MONITOREO DE AMENAZAS Y EVENTOS ADVERSOS -No. 0564

19 VÍAS DE PRIMER ORDEN PARCIALMENTE HABILITADAS:

No.	Provincia	Cantón	Parroquia	Sector/Vía	Evento adverso	Afectación (mts lineales)	Fecha del evento	Vías alternas
1	Los Ríos	Montalvo	Montalvo	rcto. Limón- vía Balzapamba [E-491]	DESLIZAMIENTO	15	08/10/2026	Ninguna
2	Esmeraldas	Muisne	Muisne	Vía E15, 300 m antes de llegar a Sálima.	HUNDIMIENTO	--	08/10/2026	Ninguna
3	Cañar	Cañar	Ducur	Javin, vía Cañar-Zhud-Cochancay [E-35]	DESLIZAMIENTO	30	08/10/2026	Ninguna
4	Pichincha	Quito	Chillogallo	Buenaventura.	DESLIZAMIENTO	--	08/10/2026	Ninguna
5	Azuay	Cuenca	Molleturo	Km 94, Vía Cuenca-molleturo-naranjal [e-582]	DESLIZAMIENTO	15	03/10/2026	Ninguna
6	Azuay	Cuenca	Molleturo	Km 71+500, vía Cuenca-Molleturo-Naranjal [E-582]	DESLIZAMIENTO	20	28/09/2026	Ninguna
7	Azuay	Cuenca	Molleturo	Km 92, vía Cuenca-Molleturo-Naranjal [E-582]	DESLIZAMIENTO	50	27/09/2026	Ninguna
8	Azuay	Santa Isabel	Santa Isabel	km 79, 80, 86, 88, 90, 95 vía Cuenca - Girón - Pasaje [E-59]	DESLIZAMIENTO	200	09/06/2026	para vehículos livianos la vía Cuenca – Molleturo – El Empalme y para vehículos pesados la vía Zhud – Cochancay – El Triunfo.
9	Azuay	Pucará	Pucará	Túnel San Francisco-km 103, vía Cuenca-Girón-Pasaje [E-59]	ALUVIÓN	100	25/06/2026	vehículos livianos: Cuenca – Molleturo – El Empalme y para vehículos pesados: vía Zhud – Cochancay – El Triunfo.
10	Azuay	Girón	Girón	km. 50, Pichanillas, vía Cuenca-Girón-Pasaje [E-59]	HUNDIMIENTO	30	13/03/2026	Girón – San Fernando – Léntag.
11	Imbabura	Ibarra	Carolina	San Jerónimo-Guadual; vía Salinas – Lita km 114 [E10]	DESLIZAMIENTO	125	22/12/2023	Ninguna
12	Esmeraldas	Quinindé	Malimpia	Malimpia, E20 pasando el basurero a mano derecha	SOCAVAMIENTO	30	03/04/2023	Ninguna
13	Morona Santiago	Limón Indanza	Yunganza (Cab. En el rosario)	Km 35, El Rosario, vía Bella Unión – Limón [E45]	DESLIZAMIENTO	30	04/03/2023	Ninguna
14	Manabí	Puerto López	Salango	La Rinconada 5 Cerros, vía Puerto López – Santa Elena [E15].	HUNDIMIENTO	4	28/08/2022	Ninguna
15	Manabí	Sucre	Leonidas Plaza	Km 19, San Agustín-Tosagua [E-383]	SUBSIDENCIA	150	14/08/2022	Ninguna
16	Pichincha	Mejía	Manuel Cornejo A.	km 38 + 600, vía Alóag – Unión del Toachi [E20]	HUNDIMIENTO	15	25/02/2022	Ninguna
17	Esmeraldas	Quinindé	Rosa Zarate (Quinindé)	Km 68 Los Vergeles, vía Esmeraldas – Quinindé [E20]	HUNDIMIENTO	40	8/02/2022	Ninguna
18	Cañar	Cañar	Ingapirca	Vía El tambo – Ingapirca – Honorato Vásquez km 8+100, km 15	DESLIZAMIENTO	100	24/11/2021	Ninguna
19	Napo	El Chaco	Gonzalo Díaz De Pineda (El Bombón)	San Rafael, Piedra Fina, San Luis, San Carlos, Vía Y de Baeza-Lago Agrio [E45]	EROSIÓN HIDRICA	1400	2/02/2020	Lago Agrio – Coca – Y de Narupa – Tena – Ambato – Quito

04 VÍAS DE SEGUNDO ORDEN CERRADAS:

No.	Provincia	Cantón	Parroquia	Sector/Vía	Evento Adverso	Afectación (mts lineales)	Fecha del evento	Vías alternas
1	Esmeraldas	Muisne	Cabo San Francisco	Sector Chipa.	DESLIZAMIENTO	--	07/10/2026	Ninguna
2	Azuay	Cuenca	Molleturo	Río Jagua - Luz y Guía	EROSIÓN HÍDRICA	50	28/09/2026	Ninguna
3	Pichincha	Quito	Pacto	La Delicia y Toalí	DESLIZAMIENTO	--	20/04/2026	Ninguna
4	Pichincha	Quito	Conocoto	Calles Hermano Miguel y Panzaleo, cruce de vías	SOCAVAMIENTO	30	28/02/2022	Ninguna

Dirección de Monitoreo de Eventos Adversos

REPORTE DE MONITOREO DE AMENAZAS Y EVENTOS ADVERSOS -No. 0564

06 VÍAS DE SEGUNDO ORDEN PARCIALMENTE HABILITADAS:

No	Provincia	Cantón	Parroquia	Sector/Vía	Evento Adverso	Afectación (mts lineales)	Fecha del evento	Vías alternas
1	El Oro	Atahualpa	San Juan de Cerro Azul	Km 30, vía San Juan de Cerro Azul - Paccha [E-585]	DESLIZAMIENTO	--	08/10/2026	Ninguna
2	Imbabura	Ibarra	San Antonio	San Antonio centro, Tanguarín	INUNDACIÓN	100	08/10/2026	Ninguna
3	Pichincha	San Miguel de los Bancos	San Miguel de los Bancos	Vía San Miguel de los Bancos - San Bernabé Km 18	Colapso en Infraestructura	--	02/09/2026	Ninguna
4	Guayas	Naranjal	Naranjal	Varios sectores (Puente Recinto 11 de agosto - relleno sanitario-Jaime Roldós Aguilera	EROSIÓN HÍDRICA	--	27/09/2022	Ninguna
5	El Oro	Atahualpa	San Juan de Cerro Azul	Vía San Juan de Cerro Azul - Paccha [E585]	DESLIZAMIENTO	20	26/09/2022	Ninguna
6	Azuay	Camilo Ponce	Camilo Ponce	Guanache - Bella Rica	DESLIZAMIENTO	80	25/09/2022	Ninguna

05 VÍAS DE TERCER ORDEN CERRADAS:

No.	Provincia	Cantón	Parroquia	Sector/Vía	Evento Adverso	Afectación (mts lineales)	Fecha del evento	Vías alternas
1	Orellana	La Joya de los Sachas	Lago San Pedro	Freddy Silva - Sector el Guadual	INUNDACIÓN	40	08/10/2026	Ninguna
2	Santo Domingo de Los Tsáchilas	Santo Domingo	Alluriquín	Recinto Buenos Aires.	DESLIZAMIENTO	--	08/10/2026	Ninguna
3	Esmeraldas	Muisne	Bolívar	Vía de acceso desde la E15 hacia la cabecera parroquial de Bolívar.	EROSIÓN HÍDRICA	--	08/10/2026	Ninguna
4	Pichincha	Mejía	Tambillo	Ushco, vía Tambillo - Panamericana Sur	INUNDACIÓN	20	10/04/2022	Ninguna
5	Pichincha	Mejía	Manuel Cornejo Astorga (Tandapi)	Vía de ingreso a las Comunidades Peñas Blancas, El Paraíso, El Mirador y San Francisco	DESLIZAMIENTO	140	08/02/2022	Ninguna

03 VÍAS DE TERCER ORDEN PARCIALMENTE HABILITADAS:

No	Provincia	Cantón	Parroquia	Sector/Vía	Evento Adverso	Afectación (mts lineales)	Fecha del evento	Vías alternas
1	Imbabura	Cotacachi	Imantag	Puente del río Ambi, vía Imantaq - Atuntaqui	DESLIZAMIENTO	30	07/10/2026	Ninguna
2	Orellana	La Joya de los Sachas	San Sebastián del Coca	Sardinas, vía Sardinas - Lumbaqui	EROSIÓN HÍDRICA	328	09/01/2026	Ninguna
3	Cotopaxi	Pujilí	Pujilí	La Quesera, Cuturivi Chico - El Batán, vía Isinche La Gloria - Cuturivi Chico	HUNDIMIENTO	150	02/06/2025	Ninguna

Reporte generado por la Dirección de Monitoreo de Eventos Adversos de la Secretaría Nacional de Gestión de Riesgos.

Reporte elaborado por:

Nombre: Saulo Murillo - Digitador Nacional de Eventos Adversos
Correo electrónico: saulo.murillo@gestionderiesgos.gob.ec
Teléfono: 042593500 ext. 1630

Reporte revisado por:

Nombre: Cristhian Mazorra - Analista de Monitoreo de Eventos Adversos
Correo electrónico: cristhian.mazorra@gestionderiesgos.gob.ec
Teléfono: 042593500 ext. 1603

Para ser agregado o removido de esta lista de destinatarios, por favor envíe un correo electrónico a sala.nacional@gestionderiesgos.gob.ec

Para más información, visite nuestro sitio web: https://www.gestionderiesgos.gob.ec/reportes-de-monitoreo-de-amenazas-y-eventos-peligrosos-2025/