Dirección de Monitoreo de Eventos Adversos

# REPORTE DE MONITOREO DE AMENAZAS Y EVENTOS ADVERSOS – No. 0496



| Periodo de Monitoreo: | Desde: | 21:00 | 04/09/2026 | Hasta: | 09:00 | 05/09/2026 |
|---|---|---|---|---|---|---|

## 1. Monitoreo de amenazas

- Amenaza en desarrollo, posible desencadenamiento de eventos adversos.
- Amenaza en incremento y probable materialización inminente.
- Amenaza dentro de los parámetros normales.

### PELIGRO VOLCÁNICO:

| | Ubicación | Nivel de alerta declarada | Situación actual | Valoración actual |
|---|---|---|---|---|
| | Volcán Reventador Napo | NARANJA | 08:00 Sin reporte de novedades. | ● |
| | Volcán Chiles-Cerro Negro Carchi | AMARILLA | 08:00 Sin reporte de novedades. | ● |
| | Volcán Sangay Morona Santiago | AMARILLA | 08:00 Sin reporte de novedades. | ● |
| | Volcán Cotopaxi | Sin alerta declarada | 08:00 Sin reporte de novedades. | ● |
| | Volcán Guagua Pichincha | Sin alerta declarada | 08:00 Sin reporte de novedades. | ● |

### PELIGRO POR DESBORDAMIENTO DE CUERPOS HÍDRICOS:

**00 Cuerpos Hídricos desbordados:**

| Provincia | Cantón | Parroquia | Sector | Nombre |
|---|---|---|---|---|
| --- | --- | --- | --- | --- |

**00 Cuerpo Hídrico con tendencia a subir de nivel:**

| Provincia | Cantón | Parroquia | Sector | Nombre |
|---|---|---|---|---|
| --- | --- | --- | --- | --- |

### PELIGRO POR INCENDIOS FORESTALES:

**03 Incendios Activos:**

| Provincia | Cantón | Parroquia | Sector | Afectación (Ha) | Fecha de inicio |
|---|---|---|---|---|---|
| Pichincha | Quito | Ponceano | Ofelia | --- | 05/09/2026 |
| Azuay | Cuenca | Molleturo | Cochapamba | --- | 04/09/2026 |
| Chimborazo | Alausí | Tixan | Shucos, a lado de los tanques de agua. | --- | 04/09/2026 |

**01 Incendio Controlado:**

| Provincia | Cantón | Parroquia | Sector | Afectación (Ha) | Fecha de inicio |
|---|---|---|---|---|---|
| Pichincha | Quito | Pintag | Tolontag | -- | 03/09/2026 |

### PELIGRO POR APERTURA O COLAPSO DE PRESAS Y REPRESAS:

| Recurso | Cota mínima | Cota Actual | Cota máxima | Hora de corte | Valoración |
|---|---|---|---|---|---|
| Molino, Azuay | 1990.95 | 1984.34 | 1991.00 | 07:00 | ● |
| Mazar, Azuay | 2138.05 | 2146.76 | 2152.58 | 07:00 | ● |
| Daule Peripa, Guayas | 70.00 | 77.33 | 85.00 | 07:25 | ● |

| | | | | | |
|---|---|---|---|---|---|
| Central Baba, Los Ríos | 115.00 | 115.10 | 116.00 | 07:25 | ● |
| Chongón, Guayas | 44.50 | 50.05 | 55.15 | 08:45 | ● |
| El Azúcar, Santa Elena | 40.00 | 41.55 | 45.09 | 08:45 | ● |
| San Vicente, Santa Elena | 50.00 | 56.45 | 58.00 | 08:45 | ● |
| La Esperanza, Manabí | 53.40 | 57.78 | 66.00 | 08:05 | ● |
| Poza Honda, Manabí | 104.29 | 99.24 | 106.51 | 08:05 | ● |
| Multipropósito Chone, Manabí | 48.00 | 51.18 | 68.50 | 08:05 | ● |
| Agoyán, Tungurahua | 1645.00 | -- | 1651.00 | -- | -- |
| Pucará-Pisayambo, Tungurahua | 3541.00 | -- | 3565.00 | -- | -- |

**** Medición dentro del rango aceptable en referencia a la cota máxima. existen planes de liberación de caudales que se van regulando de manera progresiva. Las instituciones responsables garantizan que no es una apertura súbita que pueda causar inundaciones en otras zonas.***

**DECLARATORIAS DE NIVELES DE ALERTA VIGENTES POR AMENAZAS Y/O EVENTOS ADVERSOS, VISITAR LA PÁGINA WEB:**

***https://www.gestionderiesgos.gob.ec/niveles-de-alertas-y-declaratorias-vigentes-establecidas-por-la-***

**SITUACIÓN HIDROMETEOROLÓGICA:**

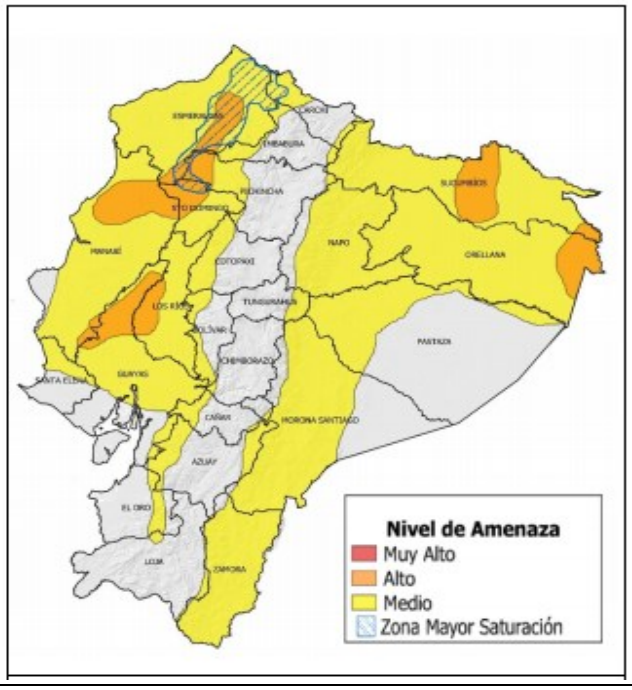


ADVERTENCIA # 66
AMENAZA: LLUVIAS Y TORMENTAS ELÉCTRICAS.
VIGENCIA: **Desde 19:00 del 02 de septiembre hasta las 22:00 del 05 de septiembre de 2026.**

DESCRIPCIÓN: Desde la noche del 2 de septiembre se incrementará la presencia de precipitaciones en gran parte de la región Litoral y Ama-zonía. **Las precipitaciones más significativas se estiman para la noche del 2 y madrugada del 3, así como noche del 4 de septiembre**, resaltados en el norte e interior del Litoral y norte de la Amazonía.

**ZONAS AFECTADAS:**

**Región Litoral:** Mayor intensidad en Esmeraldas, Manabí, Santo Domingo de los Tsáchilas, parte de Los Ríos y norte de Guayas.

**Región Interandina:** Mayor recurrencia e intensidad en zonas de cordillera.

**Región Amazónica:** Mayor intensidad en Sucumbíos, Orellana y Napo.

**FUENTE: INAMHI**

**PELIGRO SÍSMICO:**

| Fecha - Hora Local | Magnitud | Profundidad | Cercano a | Sentido por la población |
|---|---|---|---|---|
| -- | -- | -- | -- | -- |

## 2. Monitoreo de eventos adversos (emergencias y desastres)

ZONA 2

**Erosión Hídrica**

| | |
|---|---|
| **Localización:** | Napo/El Chaco/Gonzalo Díaz De Pineda (El Bombón)/San Rafael, Piedra Fina 2, San Luis, San Carlos, vía Y de Baeza-Lago Agrio [E45]. |

| | |
|---|---|
| **Antecedentes:** | Debido al proceso erosivo desarrollado desde febrero del 2020, el río Quijos (Alto Coca) mantiene en riesgo a varias viviendas y sectores estratégicos, tales como: la Red Estatal Vial [E45], Hidroeléctrica Coca Codo Sinclair, tuberías de SOTE, Poliducto Shushufindi – Quito y OCP.<br>Se mantiene la declaratoria emitida mediante resolución SGR-058-2021 de cambiar el nivel de alerta Naranja a Roja.<br>El 11/02/2023, MTOP declaró emergencia la RVE E45, afectada por la erosión regresiva del río. EL COE Chaco está activo. |
| **Situación actual:** | El frente de erosión se ubica en la abscisa 3+600, se mantiene durante 374 días(12/08/2026). Se mantiene una profundización del cause en la abscisa 5+000 hasta la 4+050.La via Chaco - Limite con Sucumbios se encuentra habilitada. |
| **Afectaciones:** | Desde el 2020 a la fecha las afectaciones son las siguientes:<br>- 988 Personas Afectadas indirectas.<br>- 135 Personas Damnificadas. (39 personas en proceso de atención - bonos)<br>- 82 Personas Afectadas.<br>- 164 Personas Evacuadas.<br>- 29 Viviendas destruidas.<br>- 10 Viviendas afectadas (con grietas)<br>- 1400 Metros de vía afectadas.<br>- 1 escuela afectada de manera estructural (fisuras) y funcional.<br>- 1 Centro de Salud afectado. (tiene fisuras) (no esta operativo por la perdida de la vía en San Carlos)<br>- 7 Bienes públicos afectados: 3 corresponden al fenómeno de erosión (rotura de tuberías: SOTE, Poliducto y OCP por el hundimiento ocurrido el 07/04/2020); 1 tubería de agua potable de San Luis y 1 Torre de soporte de tubería tipo H e infraestructura eléctrica. (02/07/2025)<br>- 6 Puentes destruidos: Puente sobre el río Montana, Puente Ventana 2, Puente Piedra Fina 2, Puente sobre el río Marker, Puente colgante San Carlos y puente sobre el río Loco (11/08/2025).<br>- 7 Bienes privados afectados: fueron afectados al intentar cruzar el río Marker un bus interprovincial (trans Esmeraldas) (05/09/2023), un camión (10/09/2023), bus interprovincial (Zaracay) (14/09/2023), camioneta (30/10/2023), tráiler y un bus de la Cooperativa Putumayo (24/11/2023)<br>- 100,03 ha de Cultivo perdido<br>- 3448 Animales de granja afectados y muertos |
| **Acciones de respuesta:** | 13/08/2026: GAD Municipal de El Chaco se encuentra en proceso de identificación y selección de beneficiarios de lotes para las familias de San Luis, San Carlos y San Rafael. Las familias deberán presentar los documentos hasta el 21 de agosto.<br>CELEC EP, a través del Proyecto Hidroeléctrico Coca Codo Sinclair, informa que se encuentra ejecutando obras temporales y permanentes para mitigar el avance de la erosión en el río Quijos (sector Alto Coca). Adicional, realiza trabajos de protección de las márgenes del río Malo<br>MIT con apoyo de GAD de Cascales realizó el mantenimiento del puente Marke.<br>SNGR realiza monitoreo del evento. |
| **Fuentes de información:** | SNGR CZ2 Umeva Napo-Orellana/SNGR CZ2/UGR GAD El Chaco/MDG/Comunidad/CELEC EP/ECU 911/Cuerpo de Bomberos El Chaco |

## 3. Monitoreo de estado de vías afectadas por eventos adversos

### 00 VÍA DE PRIMER ORDEN CERRADA:

| No. | Provincia | Cantón | Parroquia | Sector/Vía | Evento adverso | Afectación (mts lineales) | Fecha del evento | Vías alternas |
|---|---|---|---|---|---|---|---|---|
| -- | -- | -- | -- | -- | -- | -- | -- | -- |

### 13 VÍAS DE PRIMER ORDEN PARCIALMENTE HABILITADAS:

| No. | Provincia | Cantón | Parroquia | Sector/Vía | Evento adverso | Afectación (mts lineales) | Fecha del evento | Vías alternas |
|---|---|---|---|---|---|---|---|---|
| 1 | Azuay | Santa Isabel | Santa Isabel | km 79, 80, 86, 88, 90, 95 vía Cuenca - Girón - Pasaje [E-59] | DESLIZAMIENTO | 200 | 09/06/2026 | para vehículos livianos la vía Cuenca – Molleturo – El Empalme y para vehículos pesados la vía Zhud – Cochancay – El Triunfo. |

Dirección de Monitoreo de Eventos Adversos

# REPORTE DE MONITOREO DE AMENAZAS Y EVENTOS ADVERSOS – No. 0496



| No. | Provincia | Cantón | Parroquia | Sector/Vía | Evento adverso | Afectación (mts lineales) | Fecha del evento | Vías alternas |
|---|---|---|---|---|---|---|---|---|
| 2 | Azuay | Pucará | Pucará | Túnel San Francisco-km 103, vía Cuenca-Girón-Pasaje [E-59] | ALUVIÓN | 100 | 25/06/2026 | vehículos livianos: Cuenca – Molleturo – El Empalme y para vehículos pesados: vía Zhud – Cochancay – El Triunfo. |
| 3 | Azuay | Girón | Girón | km. 50, Pichanillas, vía Cuenca-Girón-Pasaje [E-59] | HUNDIMIENTO | 30 | 13/03/2026 | Girón – San Fernando – Léntag. |
| 4 | Cañar | Cañar | Biblián | El Rocío, vía Cuenca-Cañar-Alausi [E-35] | HUNDIMIENTO | 30 | 19/11/2025 | Ninguna |
| 5 | Imbabura | Ibarra | Carolina | San Jerónimo-Guadual; vía Salinas – Lita km 114 [E10] | DESLIZAMIENTO | 125 | 22/12/2023 | Ninguna |
| 6 | Esmeraldas | Quinindé | Malimpia | Malimpia, E20 pasando el basurero a mano derecha | SOCAVAMIENTO | 30 | 03/04/2023 | Ninguna |
| 7 | Morona Santiago | Limón Indanza | Yunganza (Cab. En el rosario) | Km 35, El Rosario, vía Bella Unión – Limón [E45] | DESLIZAMIENTO | 30 | 04/03/2023 | Ninguna |
| 8 | Manabí | Puerto López | Salango | La Rinconada 5 Cerros, vía Puerto López – Santa Elena [E15]. | HUNDIMIENTO | 4 | 28/08/2022 | Ninguna |
| 9 | Manabí | Sucre | Leonidas Plaza | Km 19, San Agustín-Tosagua [E-383] | SUBSIDENCIA | 150 | 14/08/2022 | Ninguna |
| 10 | Pichincha | Mejía | Manuel Cornejo A. | km 38 + 600, vía Alóag – Unión del Toachi [E20] | HUNDIMIENTO | 15 | 25/02/2022 | Ninguna |
| 11 | Esmeraldas | Quinindé | Rosa Zarate (Quinindé) | Km 68 Los Vergeles, vía Esmeraldas – Quinindé [E20] | HUNDIMIENTO | 40 | 8/02/2022 | Ninguna |
| 12 | Cañar | Cañar | Ingapirca | Vía El tambo – Ingapirca – Honorato Vásquez km 8+100, km 15 | DESLIZAMIENTO | 100 | 24/11/2021 | Ninguna |
| 13 | Napo | El Chaco | Gonzalo Díaz De Pineda (El Bombón) | San Rafael, Piedra Fina, San Luis, San Carlos, Vía Y de Baeza-Lago Agrio [E45] | EROSIÓN HIDRICA | 1400 | 2/02/2020 | Lago Agrio – Coca – Y de Narupa – Tena – Ambato – Quito |

## 02 VÍAS DE SEGUNDO ORDEN CERRADAS:

| No. | Provincia | Cantón | Parroquia | Sector/Vía | Evento Adverso | Afectación (mts lineales) | Fecha del evento | Vías alternas |
|---|---|---|---|---|---|---|---|---|
| 1 | Pichincha | Quito | Pacto | La Delicia y Toalí | DESLIZAMIENTO | -- | 20/04/2026 | Ninguna |
| 2 | Pichincha | Quito | Conocoto | Calles Hermano Miguel y Panzaleo, cruce de vías | SOCAVAMIENTO | 30 | 28/02/2022 | Ninguna |

## 01 VÍAS DE SEGUNDO ORDEN PARCIALMENTE HABILITADAS:

| No | Provincia | Cantón | Parroquia | Sector/Vía | Evento Adverso | Afectación (mts lineales) | Fecha del evento | Vías alternas |
|---|---|---|---|---|---|---|---|---|
| 1 | Zamora Chinchipe | Centinela del Cóndor | Zumbi | Sector Nanguipa | DESLIZAMIENTO | 20 | 30/08/2026 | Ninguna |

## 02 VÍAS DE TERCER ORDEN CERRADAS:

| No. | Provincia | Cantón | Parroquia | Sector/Vía | Evento Adverso | Afectación (mts lineales) | Fecha del evento | Vías alternas |
|---|---|---|---|---|---|---|---|---|
| 1 | Pichincha | Mejía | Tambillo | Ushco, vía Tambillo – Panamericana Sur | INUNDACIÓN | 20 | 10/04/2022 | Ninguna |
| 2 | Pichincha | Mejía | Manuel Cornejo Astorga (Tandapi) | Vía de ingreso a las Comunidades Peñas Blancas, El Paraíso, El Mirador y San Francisco | DESLIZAMIENTO | 140 | 08/02/2022 | Ninguna |

## 03 VÍAS DE TERCER ORDEN PARCIALMENTE HABILITADAS:

| No | Provincia | Cantón | Parroquia | Sector/Vía | Evento Adverso | Afectación (mts lineales) | Fecha del evento | Vías alternas |
|---|---|---|---|---|---|---|---|---|
| 1 | Chimborazo | Alausí | Sibambe | Yocon, vía Alausí - Yocon | DESLIZAMIENTO | -- | 31/08/2026 | Ninguna |
| 2 | Orellana | La Joya de los Sachas | San Sebastián del Coca | Sardinas, vía Sardinas – Lumbaqui | EROSIÓN HÍDRICA | 328 | 09/01/2026 | Ninguna |
| 3 | Cotopaxi | Pujilí | Pujilí | La Quesera, Cuturivi Chico - El Batán, vía Isinche La Gloria – Cuturivi Chico | HUNDIMIENTO | 150 | 02/06/2025 | Ninguna |

Reporte generado por la Dirección de Monitoreo de Eventos Adversos de la Secretaría Nacional de Gestión de Riesgos.

**Reporte elaborado por:** **Reporte revisado por:**

# REPORTE DE MONITOREO DE AMENAZAS Y EVENTOS ADVERSOS – No. 0496



**Nombre: Joao Aspiazu. - Digitador Nacional de Eventos Adversos**
**Correo electrónico:** Luis.aspiazu@gestionderiesgos.gob.ec
**Teléfono:** 042593500 ext. 1630

**Nombre:Gabriel Shigla. - Analista de Monitoreo de Eventos Adversos**
**Correo electrónico:** Gabriel.shigla@gestionderiesgos.gob.ec
**Teléfono**: 042593500 ext. 1603

Para ser agregado o removido de esta lista de destinatarios, por favor envíe un correo electrónico a sala.nacional@gestionderiesgos.gob.ec

*Para más información, visite nuestro sitio web: https://www.gestionderiesgos.gob.ec/reportes-de-monitoreo-de-amenazas-y-eventos-peligrosos/*