Dirección de Monitoreo de Eventos Adversos

REPORTE DE MONITOREO DE AMENAZAS Y EVENTOS ADVERSOS – No. 0493

Periodo de Monitoreo:	Desde:	09:00	03/09/2026	Hasta:	21:00	03/09/2026

1. Monitoreo de amenazas

- Amenaza en desarrollo, posible desencadenamiento de eventos adversos.
- Amenaza en incremento y probable materialización inminente.
- Amenaza dentro de los parámetros normales.

PELIGRO VOLCÁNICO:

	Ubicación	Nivel de alerta declarada	Situación actual	Valoración actual
	Volcán Reventador Napo	NARANJA	15:00 emisión de gases y ceniza, con una altura de la nube igual a 700 metros sobre el nivel del cráter con dirección Sur-Oeste.	
	Volcán Chiles-Cerro Negro Carchi	AMARILLA	20:00 Sin reporte de novedades.	
	Volcán Sangay Morona Santiago	AMARILLA	20:00 Sin reporte de novedades.	
	Volcán Cotopaxi	Sin alerta declarada	20:00 Sin reporte de novedades.	
	Volcán Guagua Pichincha	Sin alerta declarada	20:00 Sin reporte de novedades.	

PELIGRO POR DESBORDAMIENTO DE CUERPOS HÍDRICOS:

00 Cuerpos Hídricos desbordados:

Provincia	Cantón	Parroquia	Sector	Nombre
---	---	---	---	---

00 Cuerpo Hídrico con tendencia a subir de nivel:

Provincia	Cantón	Parroquia	Sector	Nombre
---	---	---	---	---

PELIGRO POR INCENDIOS FORESTALES:

02 Incendios Activos:

Provincia	Cantón	Parroquia	Sector	Afectación (Ha)	Fecha de inicio
Tungurahua	San Pedro de Pelileo	Chiquicha	por la línea del tren	--	03/09/2026
Tungurahua	Ambato	San Bartolomé de Pinllo	Lacón	--	03/09/2026

01 Incendio Controlado:

Provincia	Cantón	Parroquia	Sector	Afectación (Ha)	Fecha de inicio
Pichincha	Mejía	El Chaupi	A la altura de los Ilinizas	200	01/09/2026

PELIGRO POR APERTURA O COLAPSO DE PRESAS Y REPRESAS:

Recurso	Cota mínima	Cota Actual	Cota máxima	Hora de corte	Valoración
Molino, Azuay	1990.95	1984.34	1991.00	07:00	
Mazar, Azuay	2138.05	2146.76	2152.58	07:00	
Daule Peripa, Guayas	70.00	77.33	85.00	07:25	
Central Baba, Los Ríos	115.00	115.10	116.00	07:25	
Chongón, Guayas	44.50	50.05	55.15	08:45	

El Azúcar, Santa Elena	40.00	41.55	45.09	08:45	●
San Vicente, Santa Elena	50.00	56.45	58.00	08:45	●
La Esperanza, Manabí	53.40	57.78	66.00	08:05	●
Poza Honda, Manabí	104.29	99.24	106.51	08:05	●
Multipropósito Chone, Manabí	48.00	51.18	68.50	08:05	●
Agoyán, Tungurahua	1645.00	--	1651.00	--	--
Pucará-Pisayambo, Tungurahua	3541.00	--	3565.00	--	--

**** Medición dentro del rango aceptable en referencia a la cota máxima. existen planes de liberación de caudales que se van regulando de manera progresiva. Las instituciones responsables garantizan que no es una apertura súbita que pueda causar inundaciones en otras zonas.***

DECLARATORIAS DE NIVELES DE ALERTA VIGENTES POR AMENAZAS Y/O EVENTOS ADVERSOS, VISITAR LA PÁGINA WEB:

https://www.gestionderiesgos.gob.ec/niveles-de-alertas-y-declaratorias-vigentes-establecidas-por-la-

SITUACIÓN HIDROMETEOROLÓGICA:

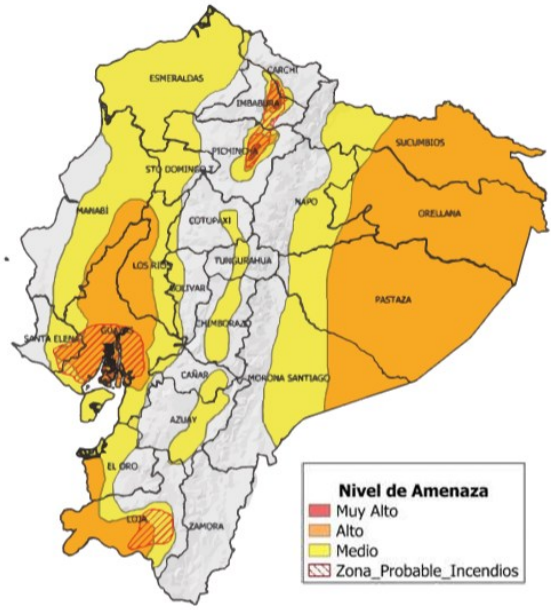

ADVERTENCIA # 65
AMENAZA: ALTA TEMPERATURA DIURNA Y CONDICIONES FAVORABLES A INCENDIOS FORESTALES
VIGENCIA: **desde 10H00 del 01 de Septiembre hasta las 17H00 del 04 de Septiembre de 2026**

DESCRIPCIÓN: Entre las 10:00 del 01 y las 17:00 del 04 de septiembre de 2026, **se prevé el incremento de la Temperatura ambiente durante horas del día con mayor énfasis en la región Interandina, zonas del centro-sur de la región Litoral y localidades del este de la Amazonía.** Esta situación, combinada con la disminución de humedad y ráfagas de viento, generarán condiciones meteorológicas **favorables para la propagación de incendios forestales (zonas entrecortadas de color rojo en el mapa de amenaza).**

ZONAS AFECTADAS:
Región Litoral: Mayor riesgo en las provincias de Guayas, Los Ríos y El Oro.

Región Interandina: Mayor riesgo en las provincias de Imbabura, Pichincha y Loja.

Región Amazónica: Mayor riesgo en la zona este de las provincias de Sucumbíos, Orellana y Pastaza.

FUENTE: INAMHI

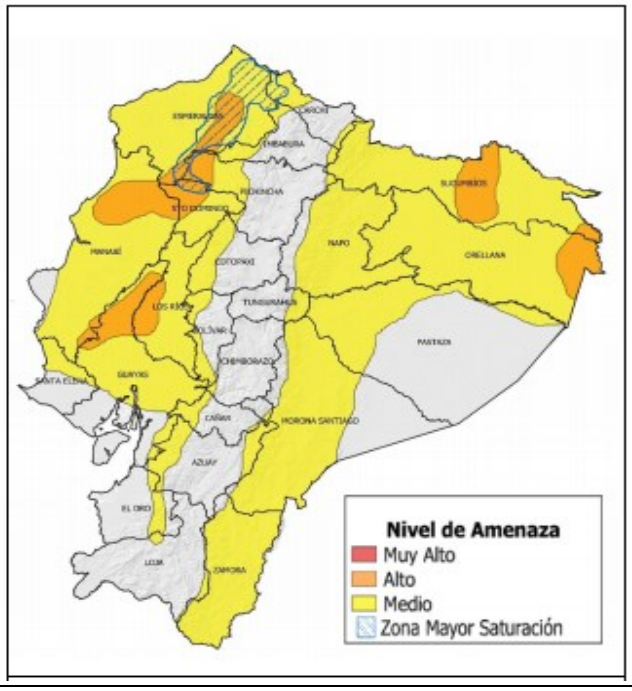

ADVERTENCIA # 66
AMENAZA: LLUVIAS Y TORMENTAS ELÉCTRICAS.
VIGENCIA: **Desde 19:00 del 02 de septiembre hasta las 22:00 del 05 de septiembre de 2026.**

DESCRIPCIÓN: Desde la noche del 2 de septiembre se incrementará la presencia de precipitaciones en gran parte de la región Litoral y Ama-zonía. **Las precipitaciones más significativas se estiman para la noche del 2 y madrugada del 3, así como noche del 4 de septiembre**, resaltados en el norte e interior del Litoral y norte de la Amazonía.

ZONAS AFECTADAS:

Región Litoral: Mayor intensidad en Esmeraldas, Manabí, Santo Domingo de los Tsáchilas, parte de Los Ríos y norte de Guayas.

Región Interandina: Mayor recurrencia e intensidad en zonas de cordillera.

Región Amazónica: Mayor intensidad en Sucumbíos, Orellana y Napo.

FUENTE: INAMHI

PELIGRO SÍSMICO:

Fecha - Hora Local	Magnitud	Profundidad	Cercano a	Sentido por la población
--	--	--	--	--

2. Monitoreo de eventos adversos (emergencias y desastres)

ZONA 2

Erosión Hídrica

Localización:	Napo/El Chaco/Gonzalo Díaz De Pineda (El Bombón)/San Rafael, Piedra Fina 2, San Luis, San Carlos, vía Y de Baeza-Lago Agrio [E45].
Antecedentes:	Debido al proceso erosivo desarrollado desde febrero del 2020, el río Quijos (Alto Coca) mantiene en riesgo a varias viviendas y sectores estratégicos, tales como: la Red Estatal Vial [E45], Hidroeléctrica Coca Codo Sinclair, tuberías de SOTE, Poliducto Shushufindi – Quito y OCP. Se mantiene la declaratoria emitida mediante resolución SGR-058-2021 de cambiar el nivel de alerta Naranja a Roja. El 11/02/2023, MTOP declaró emergencia la RVE E45, afectada por la erosión regresiva del río. EL COE Chaco está activo.
Situación actual:	El frente de erosión se ubica en la abscisa 3+600, se mantiene durante 374 días(12/08/2026). Se mantiene una profundización del cause en la abscisa 5+000 hasta la 4+050.La via Chaco - Limite con Sucumbios se encuentra habilitada.
Afectaciones:	Desde el 2020 a la fecha las afectaciones son las siguientes: - 988 Personas Afectadas indirectas. - 135 Personas Damnificadas. (39 personas en proceso de atención - bonos) - 82 Personas Afectadas. - 164 Personas Evacuadas. - 29 Viviendas destruidas. - 10 Viviendas afectadas (con grietas) - 1400 Metros de vía afectadas. - 1 escuela afectada de manera estructural (fisuras) y funcional. - 1 Centro de Salud afectado. (tiene fisuras) (no esta operativo por la perdida de la vía en San Carlos) - 7 Bienes públicos afectados: 3 corresponden al fenómeno de erosión (rotura de tuberías: SOTE, Poliducto y OCP por el hundimiento ocurrido el 07/04/2020); 1 tubería de agua potable de San Luis y 1 Torre de soporte de tubería tipo H e infraestructura eléctrica. (02/07/2025)

	- 6 Puentes destruidos: Puente sobre el río Montana, Puente Ventana 2, Puente Piedra Fina 2, Puente sobre el río Marker, Puente colgante San Carlos y puente sobre el río Loco (11/08/2025). - 7 Bienes privados afectados: fueron afectados al intentar cruzar el río Marker un bus interprovincial (trans Esmeraldas) (05/09/2023), un camión (10/09/2023), bus interprovincial (Zaracay) (14/09/2023), camioneta (30/10/2023), tráiler y un bus de la Cooperativa Putumayo (24/11/2023) - 100,03 ha de Cultivo perdido - 3448 Animales de granja afectados y muertos
Acciones de respuesta:	13/08/2026: GAD Municipal de El Chaco se encuentra en proceso de identificación y selección de beneficiarios de lotes para las familias de San Luis, San Carlos y San Rafael. Las familias deberán presentar los documentos hasta el 21 de agosto. CELEC EP, a través del Proyecto Hidroeléctrico Coca Codo Sinclair, informa que se encuentra ejecutando obras temporales y permanentes para mitigar el avance de la erosión en el río Quijos (sector Alto Coca). Adicional, realiza trabajos de protección de las márgenes del río Malo MIT con apoyo de GAD de Cascales realizó el mantenimiento del puente Marke. SNGR realiza monitoreo del evento.
Fuentes de información:	SNGR CZ2 Umeva Napo-Orellana/SNGR CZ2/UGR GAD El Chaco/MDG/Comunidad/CELEC EP/ECU 911/Cuerpo de Bomberos El Chaco

3. Monitoreo de estado de vías afectadas por eventos adversos

00 VÍA DE PRIMER ORDEN CERRADA:

No.	Provincia	Cantón	Parroquia	Sector/Vía	Evento adverso	Afectación (mts lineales)	Fecha del evento	Vías alternas
--	--	--	--	--	--	--	--	--

16 VÍAS DE PRIMER ORDEN PARCIALMENTE HABILITADAS:

No.	Provincia	Cantón	Parroquia	Sector/Vía	Evento adverso	Afectación (mts lineales)	Fecha del evento	Vías alternas
1	Azuay	Santa Isabel	Santa Isabel	km 79, 80, 86, 88, 90, 95 vía Cuenca - Girón - Pasaje [E-59]	DESLIZAMIENTO	200	09/06/2026	para vehículos livianos la vía Cuenca – Molleturo – El Empalme y para vehículos pesados la vía Zhud – Cochancay – El Triunfo.
2	Azuay	Pucará	Pucará	Túnel San Francisco-km 103, vía Cuenca-Girón-Pasaje [E-59]	ALUVIÓN	100	25/06/2026	vehículos livianos: Cuenca – Molleturo – El Empalme y para vehículos pesados: vía Zhud – Cochancay – El Triunfo.
3	Sucumbios	Cáscales	El Dorado de Cáscale	Cascales-Lumbaqui-El Reventador- Vía Quito Km 71 [E-45]	HUNDIMIENTO	20	06/05/2026	Ninguna
4	Napo	El Chaco	Gonzalo Díaz de Pineda	Piedra Fina, San Rafael, vía El Chaco - Reventador [E45]	EROSIÓN HIDRICA	1400	02/04/2026	rutas alternas: Baeza- Narupa- Coca- Lago Agrio.
5	Azuay	Girón	Girón	km. 50, Pichanillas, vía Cuenca-Girón-Pasaje [E-59]	HUNDIMIENTO	30	13/03/2026	Girón – San Fernando – Léntag.
6	Cañar	Cañar	Biblián	El Rocío, vía Cuenca-Cañar-Alausi [E-35]	HUNDIMIENTO	30	19/11/2025	Ninguna
7	Imbabura	Ibarra	Carolina	San Jerónimo-Guadual; vía Salinas – Lita km 114 [E10]	DESLIZAMIENTO	125	22/12/2023	Ninguna
8	Esmeraldas	Quinindé	Malimpia	Malimpia, E20 pasando el basurero a mano derecha	SOCAVAMIENTO	30	03/04/2023	Ninguna
9	Morona Santiago	Limón Indanza	Yunganza (Cab. En el rosario)	Km 35, El Rosario, vía Bella Unión – Limón [E45]	DESLIZAMIENTO	30	04/03/2023	Ninguna
10	Manabí	Puerto López	Salango	La Rinconada 5 Cerros, vía Puerto López – Santa Elena [E15].	HUNDIMIENTO	4	28/08/2022	Ninguna
11	Manabí	Sucre	Leonidas Plaza	Km 19, San Agustín-Tosagua [E-383]	SUBSIDENCIA	150	14/08/2022	Ninguna
12	Pichincha	Mejía	Manuel Cornejo A.	km 38 + 600, vía Alóag – Unión del Toachi [E20]	HUNDIMIENTO	15	25/02/2022	Ninguna
13	Esmeraldas	Quinindé	Rosa Zarate (Quinindé)	Km 68 Los Vergeles, vía Esmeraldas – Quinindé [E20]	HUNDIMIENTO	40	8/02/2022	Ninguna

Dirección de Monitoreo de Eventos Adversos

REPORTE DE MONITOREO DE AMENAZAS Y EVENTOS ADVERSOS - No. 0493

No.	Provincia	Cantón	Parroquia	Sector/Vía	Evento adverso	Afectación (mts lineales)	Fecha del evento	Vías alternas
14	Imbabura	Ibarra	Carolina	San Jerónimo; vía Salinas - Lita [E 10]	DESLIZAMIENTO	225	22/12/2021	1.- Ruta desde la E10 Guallupe - San Juan de Lachas (Carchi) - por la E 182 Gualchan - Chical - Maldonado - Tulcán - Ibarra , 2.- Para vehículos livianos, E10 desde San Jerónimo - Buenos Aires - Cahuasqui - Tumbabiro.
15	Cañar	Cañar	Ingapirca	Vía El tambo - Ingapirca - Honorato Vásquez km 8+100, km 15	DESLIZAMIENTO	100	24/11/2021	Ninguna
16	Napo	El Chaco	Gonzalo Díaz De Pineda (El Bombón)	San Rafael, Piedra Fina, San Luis, San Carlos, Vía Y de Baeza-Lago Agrio [E45]	EROSIÓN HIDRICA	1400	2/02/2020	Lago Agrio - Coca - Y de Narupa - Tena - Ambato - Quito

02 VÍAS DE SEGUNDO ORDEN CERRADAS:

No.	Provincia	Cantón	Parroquia	Sector/Vía	Evento Adverso	Afectación (mts lineales)	Fecha del evento	Vías alternas
1	Pichincha	Quito	Pacto	La Delicia y Toalí	DESLIZAMIENTO	--	20/04/2026	Ninguna
2	Pichincha	Quito	Conocoto	Calles Hermano Miguel y Panzaleo, cruce de vías	SOCAVAMIENTO	30	28/02/2022	Ninguna

03 VÍAS DE SEGUNDO ORDEN PARCIALMENTE HABILITADAS:

No	Provincia	Cantón	Parroquia	Sector/Vía	Evento Adverso	Afectación (mts lineales)	Fecha del evento	Vías alternas
1	Tungurahua	Patate	Patate	sector Tontapí / Vía Patate-Píllaro, a la altura de la Avícola Los Andes	DESLIZAMIENTO	--	31/08/2026	Ninguna
2	Zamora Chinchipe	Centinela del Cóndor	Zumbi	Sector Nanguipa	DESLIZAMIENTO	20	30/08/2026	Ninguna
3	Napo	Tena	Ahuano	Ahuano, vía Ahuano-Campana Cocha	SOCAVAMIENTO	150	02/07/2024	Ninguna

03 VÍAS DE TERCER ORDEN CERRADAS:

No.	Provincia	Cantón	Parroquia	Sector/Vía	Evento Adverso	Afectación (mts lineales)	Fecha del evento	Vías alternas
1	Los Ríos	Ventanas	Zapotal	cerca a la entrada de CTE - UREM	HUNDIMIENTO	20	13/01/2026	Ninguna
2	Pichincha	Mejía	Tambillo	Ushco, vía Tambillo - Panamericana Sur	INUNDACIÓN	20	10/04/2022	Ninguna
3	Pichincha	Mejía	Manuel Cornejo Astorga (Tandapi)	Vía de ingreso a las Comunidades Peñas Blancas, El Paraíso, El Mirador y San Francisco	DESLIZAMIENTO	140	08/02/2022	Ninguna

03 VÍAS DE TERCER ORDEN PARCIALMENTE HABILITADAS:

No	Provincia	Cantón	Parroquia	Sector/Vía	Evento Adverso	Afectación (mts lineales)	Fecha del evento	Vías alternas
1	Chimborazo	Alausí	Sibambe	Yocon, vía Alausí - Yocon	DESLIZAMIENTO	--	31/08/2026	Ninguna
2	Orellana	La Joya de los Sachas	San Sebastián del Coca	Sardinas, vía Sardinas - Lumbaqui	EROSIÓN HÍDRICA	328	09/01/2026	Ninguna
3	Cotopaxi	Pujilí	Pujilí	La Quesera, Cuturivi Chico - El Batán, vía Isinche La Gloria - Cuturivi Chico	HUNDIMIENTO	150	02/06/2025	Ninguna

Reporte generado por la Dirección de Monitoreo de Eventos Adversos de la Secretaría Nacional de Gestión de Riesgos.

Reporte elaborado por:

Nombre:Jorge Dután. - Digitador Nacional de Eventos Adversos
Correo electrónico: jorge.dutan@gestionderiesgos.gob.ec
Teléfono: 042593500 ext. 1630

Reporte revisado por:

Nombre:Javier Sarango. - Analista de Monitoreo de Eventos Adversos
Correo electrónico: jose.sarango@gestionderiesgos.gob.ec
Teléfono: 042593500 ext. 1603

Para ser agregado o removido de esta lista de destinatarios, por favor envíe un correo electrónico a sala.nacional@gestionderiesgos.gob.ec

Para más información, visite nuestro sitio web: https://www.gestionderiesgos.gob.ec/reportes-de-monitoreo-de-amenazas-y-eventos-peligrosos/