REPÚBLICA DEL ECUADOR

REPORTE DE SITUACIÓN INCENDIOS FORESTALES EN EL ECUADOR

Inicio 01-01-2026 al 27-07-2026 14:30 Referencia SITREP No. 11

Desde el 01 de enero de 2026 hasta la fecha, se han registrado 1176 incendios forestales (INF) en 19 provincias, 89 cantones,353 parroquias que han ocasionado la pérdida de 3787,19 hectáreas de cobertura vegetal.

Las provincias con mayor afectación en hectáreas quemadas son: **Tungurahua, Imbabura, Azuay, Pichincha, Guayas, Cañar**

Incendio forestal: 1.163
Incendio de interfase: 13

1.176
Total de Eventos

Resumen de afectaciónes a nivel nacional

3.787,19 Ha. de cobertura vegetal quemada

4 Personas heridas

1 Personas fallecidas

47 Personas Afectadas

9 Personas Damnificadas

0 Animales Muertos

0 Animales Afectados

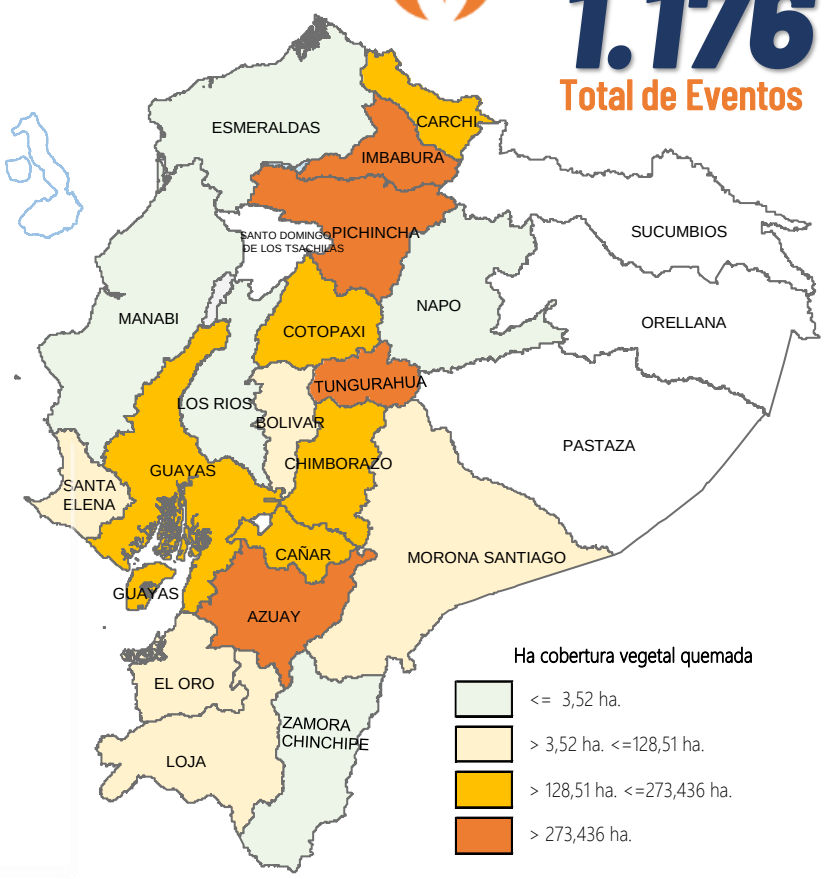

Desagregación de afectaciones a nivel provincial

Provincia	No. Incendios	Ha. Quemadas	Perosonas fallecidas	Personas heridas	Personas Damnificadas	Personas Afectadas	Animales afectados	Animales muertos
Tungurahua	141	953,97	0	1	0	44	0	0
Imbabura	178	577,63	0	1	4	0	0	0
Azuay	213	517,32	0	1	0	0	0	0
Pichincha	219	358,94	0	1	0	2	0	0
Guayas	77	273,44	0	0	1	0	0	0
Cañar	55	271,56	0	0	0	0	0	0
Cotopaxi	63	227,04	0	0	0	0	0	0
Chimborazo	106	191,86	0	0	0	0	0	0
Carchi	38	172,75	0	0	4	1	0	0
Loja	18	128,51	0	0	0	0	0	0
El Oro	34	88,00	0	0	0	0	0	0
Bolívar	11	6,53	0	0	0	0	0	0
Santa Elena	7	6,12	1	0	0	0	0	0
Morona Santiago	6	6,05	0	0	0	0	0	0
Esmeraldas	4	3,52	0	0	0	0	0	0
Manabí	2	2,01	0	0	0	0	0	0
Zamora Chinchipe	1	1,00	0	0	0	0	0	0
Napo	1	0,50	0	0	0	0	0	0
Los Ríos	2	0,46	0	0	0	0	0	0
Orellana	0	0,00	0	0	0	0	0	0
Santo Domingo de	0	0,00	0	0	0	0	0	0
Sucumbíos	0	0,00	0	0	0	0	0	0
Galápagos	0	0,00	0	0	0	0	0	0
Pastaza	0	0,00	0	0	0	0	0	0
Total	**1.176**	**3.787,19**	**1**	**4**	**9**	**47**	**0**	**0**

Recursos especiales activados, mecanismos de coordinación

Medios Aéreos activados

3 # Intervenciones aéreas

12 # Descargas de agua

10.350 Total litros descargados

Activación de Brigadas de Refuerzos en incendios forestales

Activaciones BRIF **0**

BRIF Activas **0**

BRIF Cerradas **0**

Activación de mecanismos de coordinación y declaratorias de emergencia

0 Declaratorias de Emergencia

0 COE Nacional

0 COE Provinciales

0 COE Cantonales:

Condiciones meteorológicas - INAMHI

De acuerdo al boletín Metereológico Nro. 55 estatus advertencia, emintido por el INAMHI, vigente desde 10H00 del 28 de julio hasta las 17H00 del 31 de julio de 2026. Se prevé incremento de Temperatura durante horas del día y Radiación Ultravioleta, con mayor énfasis en la región Interandina, **zonas del centro sur de la región Litoral y varios sectores de la Amazonía**. Esta situación, combinada con la paulatina disminución de humedad, la baja probabilidad de lluvia y algunas ráfagas de viento, generarán condiciones favorables para la propagación de incendios forestales. Adicional, en distintos sectores de la Sierra se presentarán índices ultravioletas (IUV) extremadamente altos en el día y ráfagas de viento.

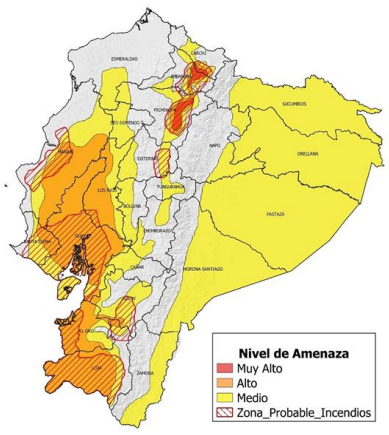

Fig. 1: Mapa de nivel de amenaza: Incremento de temperatura durante el día y zonas favorables a incendios forestales

Incendios Activos y controlados al corte del reporte

 # Incendios Activos **0**

 # Incendios Controlados **0**

Producto elaborado por:
Dirección de Monitoreo de Eventos

Para acceder a todos los informes de situación e infografías generadas por la SNGR visiste el

https://www.gestionderiesgos.gob.ec/informes-de-situacion-actual-por-eventos-adversos-ecuador/

EL NUEVO ECUADOR

Secretaría Nacional de Gestión de Riesgos