

REPORTE DE SITUACIÓN INCENDIOS FORESTALES EN EL ECUADOR

Inicio 01-01-2026 al 27-07-2026 15:00 Referencia SITREP No. 2

Desde el 01 de enero de 2026 hasta la fecha, se han registrado 670 incendios forestales (INF) en 19 provincias, 79 cantones, 275 parroquias que han ocasionado la pérdida de 2608,85 hectáreas de cobertura vegetal.

Las provincias con mayor afectación en hectáreas quemadas son: **Guayas, Tungurahua, Imbabura, Chimborazo, El Oro, Azuay**

Incendio forestal: **662**
Incendio de interfase: **8**

670
Total de Eventos

Resumen de afectaciones a nivel nacional

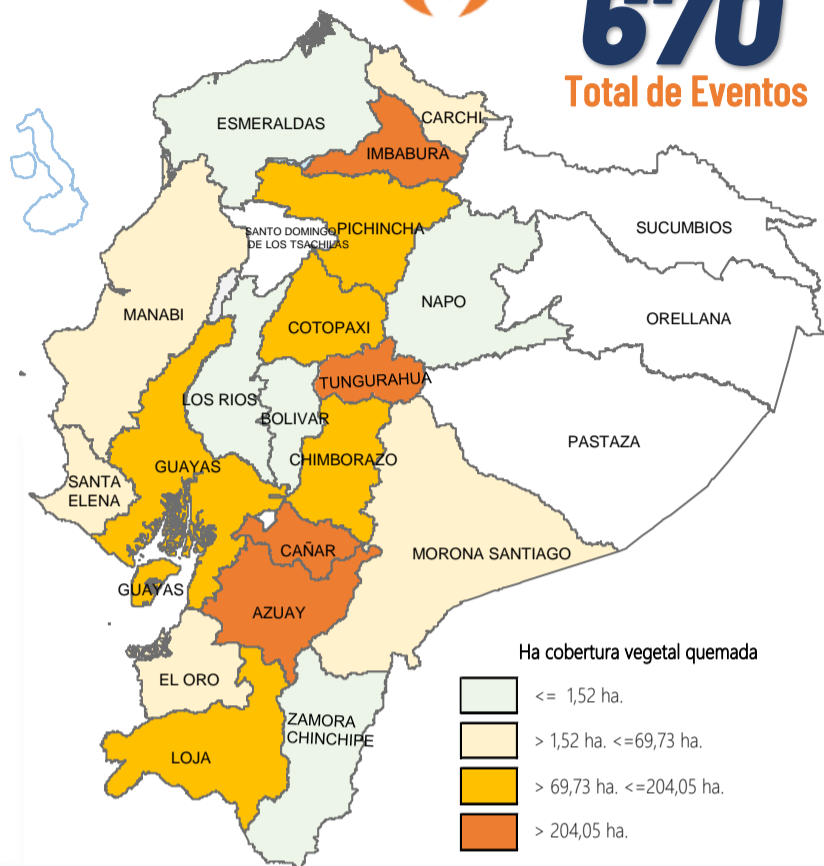

No. Incendios Forestales vs Ha. de C. V. Quemada

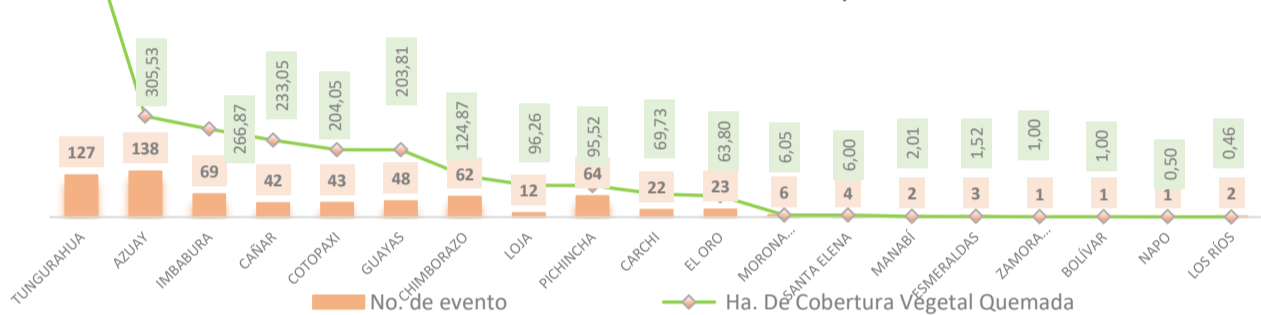

Desagregación de afectaciones a nivel provincial

Provincia	No. Incendios	Ha. Quemadas	Personas fallecidas	Personas heridas	Personas Damnificadas	Personas Afectadas	Animales afectados	Animales muertos
Guayas	48	203,81	0	0	1	0	0	0
Tungurahua	127	926,82	0	0	0	44	0	0
Imbabura	69	266,87	0	0	4	0	0	0
Chimborazo	62	124,87	0	0	0	0	0	0
El Oro	23	63,80	0	0	0	0	0	0
Azuay	138	305,53	0	1	0	0	0	0
Cotopaxi	43	204,05	0	0	0	0	0	0
Cañar	42	233,05	0	0	0	0	0	0
Morona Santiago	6	6,05	0	0	0	0	0	0
Pichincha	64	95,52	0	0	0	0	0	0
Los Rios	2	0,46	0	0	0	0	0	0
Loja	12	96,26	0	0	0	0	0	0
Napo	1	0,50	0	0	0	0	0	0
Carchi	22	69,73	0	0	0	0	0	0
Manabí	2	2,01	0	0	0	0	0	0
Santa Elena	4	6,00	0	0	0	0	0	0
Bolívar	1	1,00	0	0	0	0	0	0
Esmeraldas	3	1,52	0	0	0	0	0	0
Zamora Chinchipe	1	1,00	0	0	0	0	0	0
Orellana	0	0,00	0	0	0	0	0	0
Santo Domingo de	0	0,00	0	0	0	0	0	0
Sucumbios	0	0,00	0	0	0	0	0	0
Galápagos	0	0,00	0	0	0	0	0	0
Pastaza	0	0,00	0	0	0	0	0	0
Total	670	2.608,85	0	1	5	44	0	0

Recursos especiales activados, mecanismos de coordinación

Medios Aéreos activados



Activación de Brigadas de Refuerzos en incendios forestales



Activación de mecanismos de coordinación y declaratorias de emergencia

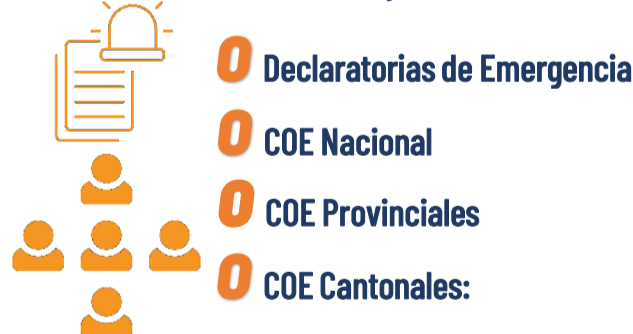

Condiciones meteorológicas - INAMHI

De acuerdo al Boletín No. 178 de "Predicción de focos de calor" emitido por el INAMHI, para el 27 de junio de 2026, basándose en la información que se obtiene del modelo Numérico WRF, emite el siguiente

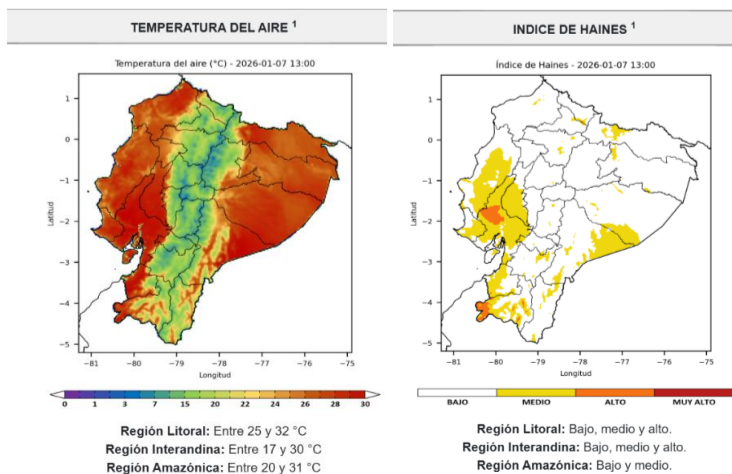

Incendios Activos y controlados al corte del reporte

Incendios Activos

3

Incendios Controlados

1

- Azuay/Girón/Asunción/Pichanillas
- Pichincha /Mejía/El Chaupi/El Chaupi
- Pichincha /Quito/Nayón/San Pedro del Valle

- Imbabura/Cotacachi/Imantag/Cerca de Laguna de Piñán, zona de protección del Parque Nacional Cotacachi Cayapas (PNCCA)