

Del 1 de enero de 2026 a la fecha, por lluvias se han registrado 2867 eventos adversos en 24 provincias, afectando a 208 cantones y 779 parroquias. Los eventos más recurrentes son los siguientes: Inundación (37,53%), Deslizamiento (34,36%), Lluvias Intensas (10,18%), Erosión Hídrica (5,44%) y Vendaval (3,24%).

Las provincias con mayor impacto a personas son: **Guayas, Los Ríos, Esmeraldas, El Oro, Manabí, Loja, Santa Elena y Pastaza**

18
Personas fallecidas

115.611
Personas afectadas

19.937
Personas damnificadas

34.380
Viviendas afectadas

293
Viviendas destruidas

61
Puentes afectados

33
Puentes destruidos

71,79
Km de vías afectadas

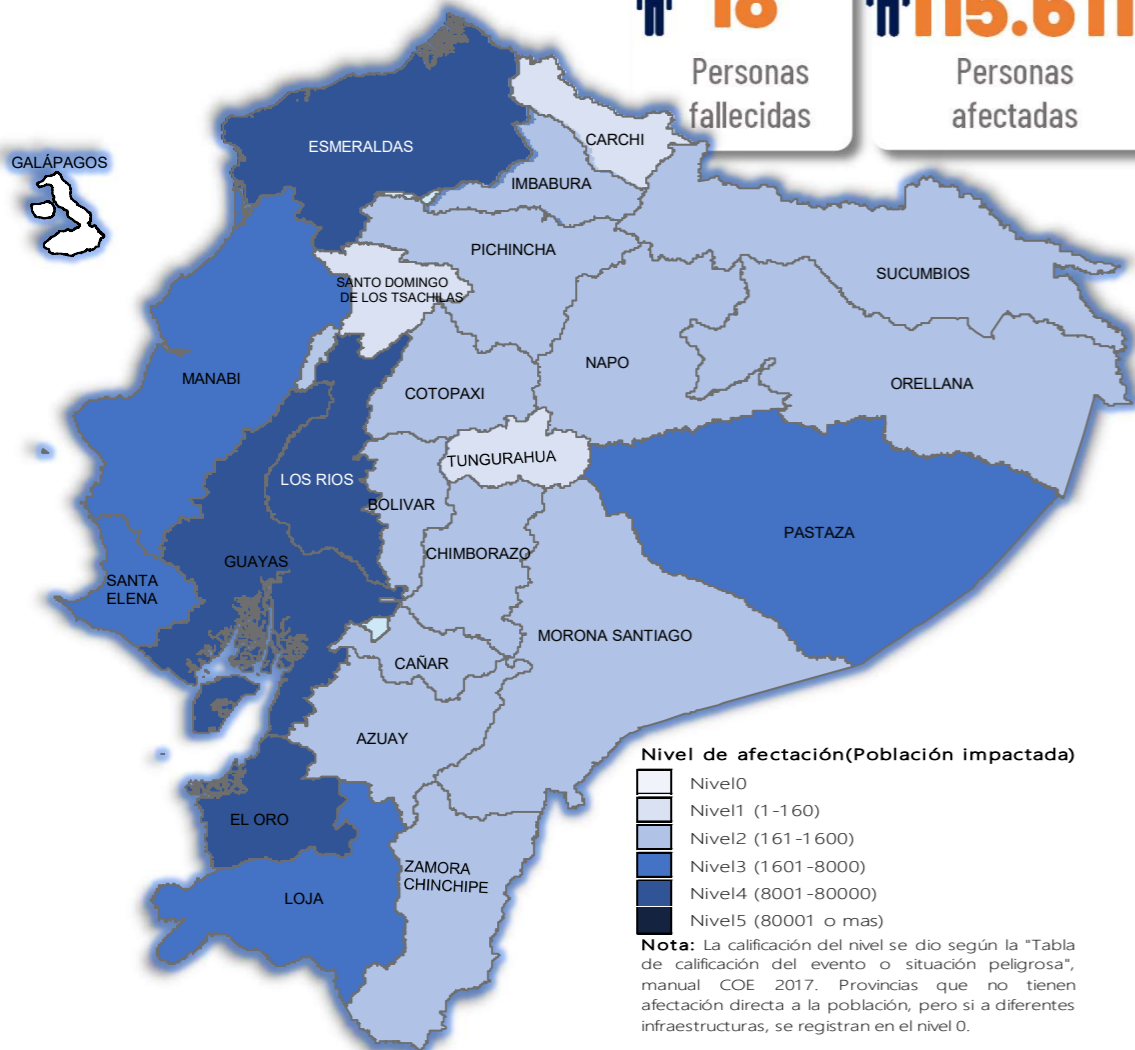

Cantidad de eventos por lluvias



Detalle de afectaciones a nivel provincia

Provincia	Personas fallecidas	Personas Impactadas	Personas Damnificadas	Viviendas Afectadas	Viviendas Destruidas	Km. de vías afectadas
Guayas	1	57997	3120	12537	11	0,12
Los Ríos	3	33634	11624	11274	123	7,40
Esmeraldas	0	13129	221	3467	4	3,67
El Oro	0	9215	1389	3060	2	3,05
Manabí	0	6050	2480	1773	36	0,95
Loja	0	4086	60	400	13	3,01
Santa Elena	0	3575	1	1022	0	0,08
Pastaza	0	1848	20	22	3	0,32
Chimborazo	1	1425	97	115	4	10,29
Azuay	3	885	75	48	16	3,46
Orellana	0	737	153	106	2	0,58
Napo	0	501	366	28	30	1,35
Pichincha	2	432	12	164	3	10,27
Bolívar	1	326	40	61	5	12,76
Cotopaxi	4	320	32	32	4	4,20
Zamora Chinchipe	0	306	4	31	0	0,28
Cañar	0	208	54	30	16	0,56
Sucumbios	0	187	0	47	1	0,25
Imbabura	1	182	43	42	7	3,09
Morona Santiago	1	182	9	27	1	3,21
Carchi	0	116	78	37	8	1,32
Santo Domingo de Los Tsáct	0	152	49	42	4	0,24
Tungurahua	1	55	0	15	0	1,33
Galápagos	0	0	0	0	0	0,00
Total	18	135548	19937	34380	293	71,79

Recurrencia de eventos por lluvias vs Personas Impactadas a nivel provincial

Personas impactadas refiere a la suma de personas afectadas y personas damnificadas

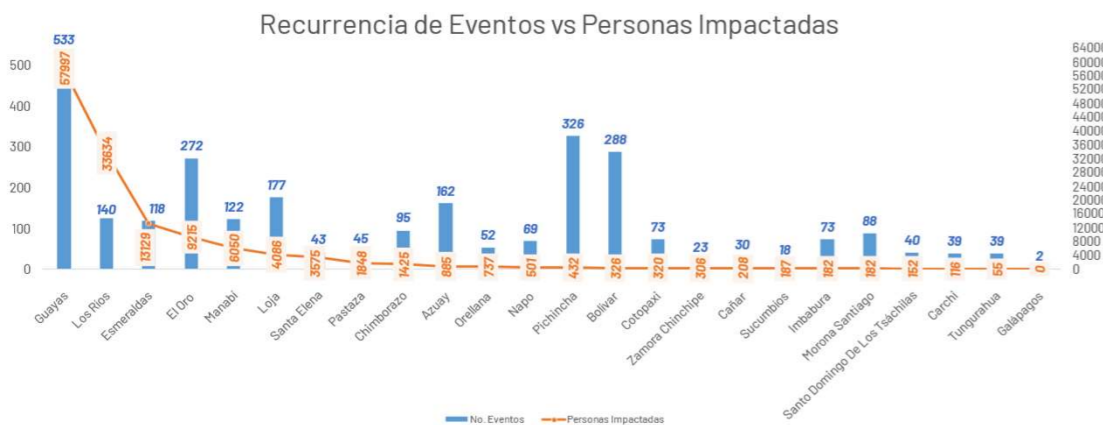

Según el boletín meteorológico estatus advertencia **Nro. 43**, emitido por el INAMHI, el 07 de junio a las 15H00.

Entre las 17:00 del 07 de junio y las 10:00 del 10 de junio, nivel de amenaza Medio y Alto por Lluvias y Tormentas Eléctricas. Se prevén lluvias de moderada a puntual alta intensidad en el interior/norte del Litoral, Amazonía y zonas de estribaciones de cordillera. Los eventos más relevantes se presentarán en el periodo comprendido entre la noche del 07 de junio y madrugada del 08 de junio; y la noche del 08 y madrugada del 09 de junio de 2026. Las áreas en **tonalidades naranja presentan mayor probabilidad de lluvias intensas y tormentas**. Las zonas entrecortadas con azul son propensas a crecidas de cuerpos de agua y/o deslizamientos de masa.

Zonas Afectadas

- Región Litoral:** Mayor incidencia de precipitaciones en el interior de Esmeraldas, Los Ríos y zonas puntuales de Guayas y El Oro.
- Región Interandina:** Se prevé precipitaciones en zonas cercanas a estribación de cordillera occidental en las provincias de Pichincha, Cotopaxi, Bolívar, Cañar y Azuay.
- Región Amazonia:** Se esperan lluvias dispersas de variable intensidad en la región con mayor incidencia en zonas cercanas a estribación de cordillera.

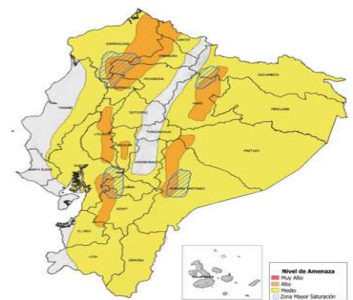

Estimación de la Precipitación Pronosticada

REGIÓN	Precipitación acumulada diaria (mm/24h)	
	Nivel Medio	Nivel Alto
Litoral	10 - 18	19 - 41
Interandina	8 - 11	12 - 27
Amazonia	22 - 31	32 - 54



Asistencia Humanitaria

Por eventos producidos por lluvias desde el 01 de enero de 2026 a la fecha, la SNGR y el SNDGIRD han entregado asistencia humanitaria a la población afectada, la cual se detalla a continuación:



TOTAL DE BIENES DE ASISTENCIA HUMANITARIA ENTREGADO - SNGR

La SNGR ha entregado a población afectada un total de 98.072 bienes de asistencia humanitaria, a continuación se detallan algunos de los tipos de bienes:

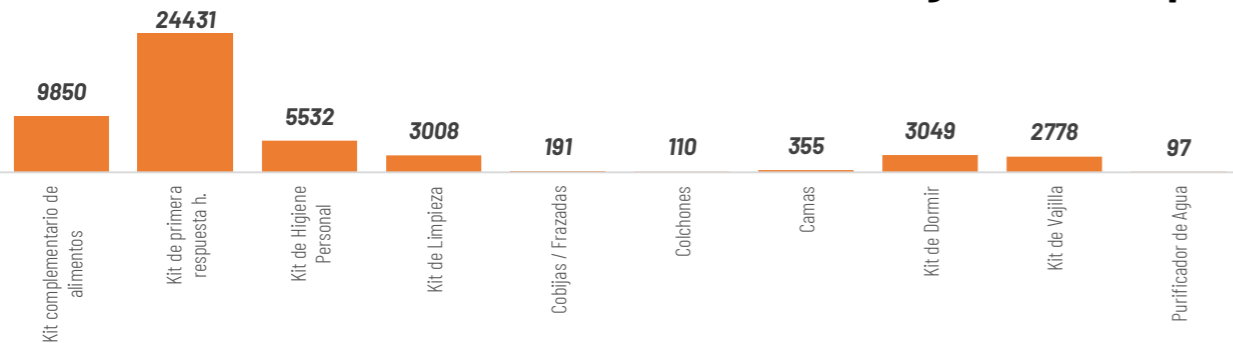

Las instituciones del SNDGIRD han entregado un total de 345.712 bienes de asistencia humanitaria:

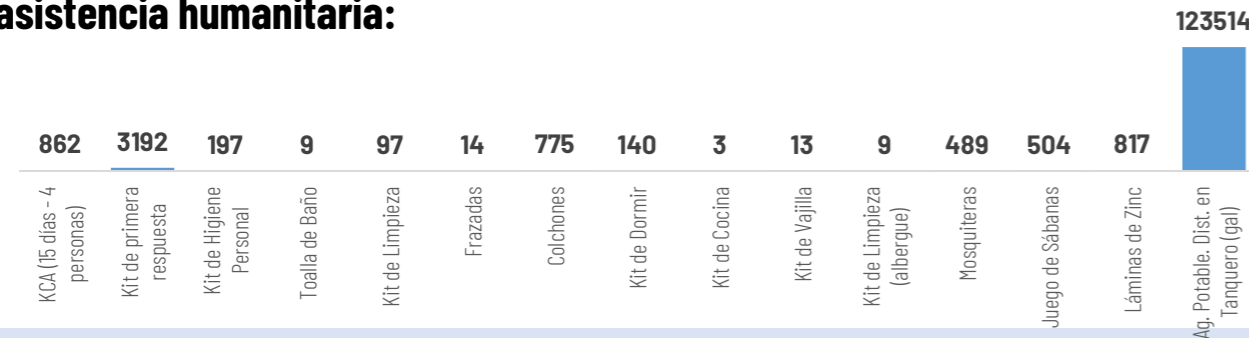

ALOJAMIENTOS TEMPORALES ACTIVOS

2 alojamientos activos, 26 alojamientos cerrados, y adicional existen 2 alojamientos implementados:

Alojamientos **activos**:

No	Provincia	Cantón	Parroquia	Tipo	Nombre del Alojamiento	Fecha de Apertura	# Familias	# Personas
1	Azuay	Girón	Asunción	Alberque temporal	Casa Comunal Corazón de Lentaq	14/03/2026	3	10
2	Azuay	Girón	Girón	Alberque temporal	Coliseo De Deportes Esteban Lucero	10/03/2026	2	8
Total general							5	18

COE ACTIVADOS



Chimborazo, Morona Santiago, Orellana, Imbabura, Santa Elena, Napo, Loja, Pichincha, Cañar, Cotopaxi, Guayas, El Oro, Esmeraldas, Azuay, Tungurahua, Bolívar y Manabí

Cuenca, Camilo Ponce Enriquez, Pucará, Santa Isabel, Girón en Azuay; Caluma, Chimbo, Chillanes, Guaranda, Echeandia en Bolívar; La Troncal en Cañar; Alaquí, Cumaná, Pallatanga, Penipe, Riobamba en Chimborazo; La Maná, Pangua, Pujilí, Sigchos en Cotopaxi; Arenillas, Atahualpa, Balsas, Chilla, El Guabo, Huaquillas, Las Lajas, Machala, Marcabelli, Pasaje, Piñas, Portovelo, Santa Rosa, Zaruma en El Oro; Esmeraldas, Muisne en Esmeraldas; Balao, Balzar, Lomas de Sargentillo, Milagro, Palestina, Simón Bolívar, Isidro Ayora en Guayas; Cotacachi, Otavalo en Imbabura; Catamayo, Celica, Chaguarpamba, Loja, Olmedo, Paltas, Pindal, Puyango, Quilanga, Sozoranga, Zapotillo en Loja; Vines, Babahoyo, Quevedo, Quinsaloma, Urdaneta, Ventanas en Los Ríos; Bolívar, Flavio Alfaro, Jijijapa, Junín, Montecriste, Pajan, Portoviejo, Puerto Lopez, Santa Ana, Sucre, Tosagua en Manabí; Gualaquiza, Huamboya, Santiago, Sucúa, Tiwintza en Morona Santiago; Archidona, Carlos Julio Arosemena Tola, El Chaco, Tena en Napo; Francisco de Orelana en Orellana; Cayambe, Mejía, Puerto Quito, Quito, Rimiñahuim Pedro Vicente Maldonado y San Miguel de Los Bancos en Pichincha; La Concordia en Santo Domingo de Los Tsáchilas; Putumayo, Shushufindi, Sucumbios en Sucumbios; Baños de Agua Santa en Tungurahua; El Pangui y Paquisha en Zamora Chinchipe.

Baños en Cuenca, Cordoncillo en Atahualpa, El Ingenio en Marcabelli, Uzhycrrumi en Pasaje, Capiro en Piñas, Salati en Portovelo, Torata y Victoria en Santa Rosa, Abañin en Zaruma provincia de El Oro; Vacas Galindo en Cotacachi provincia de Imbabura; Cruzpamba, Pózul, Tnte. Maximiliano Rodríguez, Sabanilla en Celica, Chaquinal y Milagros en Pindal, Manú en Saraguro, Cazaderos, Paletillas y Bolaspamba en Zapotillo, El Cisne en Loja provincia de Loja; San Juan en Pueblo Viejo provincia de Los Ríos; Taracoa en Francisco de Orellana, San Sebastián del Coca en La Joya de los Sachas en la provincia de Orellana; Manuel Cornejo Astorga y Aloasi en Mejía, Pacto en Quito, provincia de Pichincha; Alluriquín y Puerto Limón en Santo Domingo en la provincia Santo Domingo de Los Tsáchilas; Izamba en Ambato provincia de Tungurahua.

DECLARATORIAS DE ALERTAS Y EMERGENCIAS



Declaratoria de Emergencia Nacional: el 12 de marzo de 2026, por la Secretaría Nacional de Gestión de Riesgos se resolvió MODIFICAR la Declaratoria de Emergencia Regional emitida mediante Resolución Nro. SNGR-040-2026, de fecha 27 de febrero de 2026, a Declaratoria de Emergencia Nacional

Declaratorias de Emergencias Provinciales: Los Ríos (18/3/2026), Bolívar (13/3/2026) y Chimborazo (13/3/2026).

Declaratorias de Emergencias Locales:

CANTONES (27): Girón (12/03/2026) y Santa Isabel (12/03/2026) en Azuay; Guaranda (10/3/2026), Chillanes (11/5/2026) en Bolívar; Pallatanga (12/03/2026) en Chimborazo; Pangua (20/3/2026), Sigchos (23/03/2026) y La Maná (15/3/2026) en Cotopaxi; Portovelo (10/03/2026), Zaruma (10/03/2026), Las Lajas (7/3/2026), Piñas (08/03/2026), Santa Rosa (23/02/2026) en El Oro; Muisne (13/3/2026) y Quindí (17/3/2026) en Esmeraldas; Puyango (02/03/2026), Sozoranga (13/3/2026), Celica (27/02/2026), Zapotillo (24/02/2026) y Pindal (24/02/2026) en Loja; Ventanas (11/03/2026), Urdaneta (10/03/2026), Quinsaloma (09/03/2026), Babahoyo (06/03/2026), Vines (9/3/2026) en Los Ríos; Flavio Alfaro (13/3/2026) en Manabí; Pedro Vicente Maldonado (21/5/2026) en Pichincha.

PARROQUIAS (2): Cazaderos (23/02/2026) cantón Zopotillo, en Loja. Aloasi (14/05/2026) cantón Mejía, en Pichincha

Declaratoria Regional (20/02/2026)

Alerta ROJA a las Provincias: Esmeraldas, Los Ríos, Pichincha, Carchi, Guayas, Loja.

Alerta NARANJA a las Provincias: : Azuay, Bolívar, Cañar, Chimborazo, Cotopaxi, El Oro, Imbabura, Manabí, Morona Santiago, Napo, Orellana, Santa Elena, Santo Domingo de los Tsáchilas, Sucumbios, Zamora Chinchipe.

Alerta AMARILLA a las Provincias: Pastaza y Tungurahua.

Alerta roja cantonal(4): Esmeraldas, Milagro, Vines, Montecristi.

Alerta roja parroquial(1): Andrés de Vera en Portoviejo



2

Total de Alojamientos Activados



5

Número de Familias Alojadas



18

Número de Personas Alojadas

