

Del 1 de enero de 2026 a la fecha, por lluvias se han registrado 2856 eventos adversos en 24 provincias, afectando a 208 cantones y 778 parroquias. Los eventos más recurrentes son los siguientes: Inundación (37,5%), Deslizamiento (34,35%), Lluvias Intensas (10,22%), Erosión Hídrica (5,46%) y Vendaval (3,26%).

Las provincias con mayor impacto a personas son: **Guayas, Los Ríos, Esmeraldas, El Oro, Manabí, Loja, Santa Elena y Pastaza**

**18**  
Personas fallecidas

**115.606**  
Personas afectadas

**19.919**  
Personas damnificadas

**34.373**  
Viviendas afectadas

**293**  
Viviendas destruidas

**61**  
Puentes afectados

**33**  
Puentes destruidos

**71,61**  
Km de vías afectadas

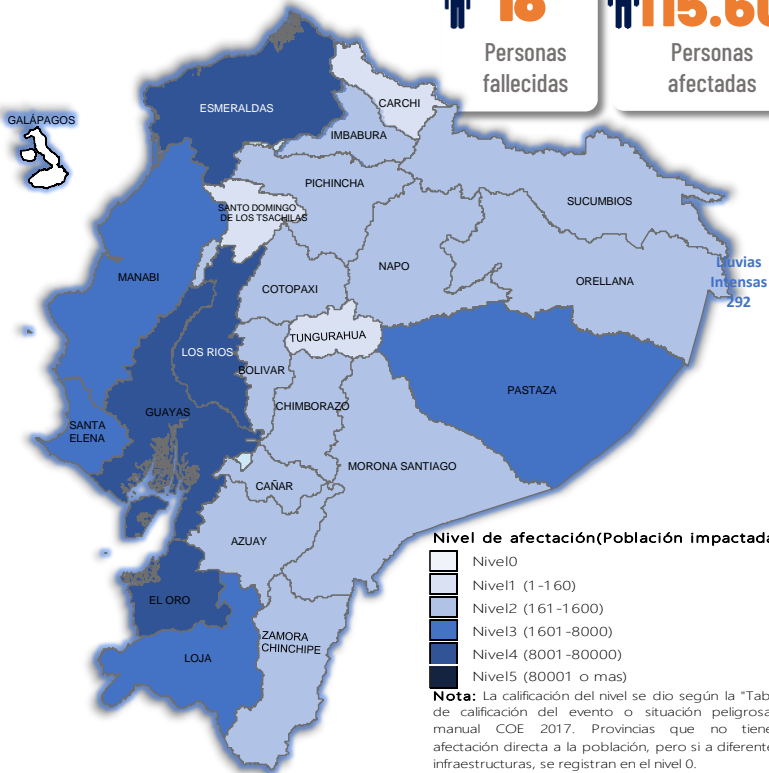

### Cantidad de eventos por lluvias



### Detalle de afectaciones a nivel provincia

Provincia	Personas fallecidas	Personas Impactadas	Personas Damnificadas	Viviendas Afectadas	Viviendas Destruidas	Km. de vías afectadas
Guayas	1	57984	3107	12532	11	0,12
Los Ríos	3	33634	11624	11274	123	7,40
Esmeraldas	0	13129	221	3467	4	3,67
El Oro	0	9215	1389	3060	2	3,04
Manabí	0	6050	2480	1773	36	0,95
Loja	0	4086	60	400	13	3,01
Santa Elena	0	3575	1	1022	0	0,08
Pastaza	0	1848	20	22	3	0,32
Chimborazo	1	1425	97	115	4	10,29
Azuay	3	885	75	48	16	3,46
Orellana	0	737	153	106	2	0,58
Napo	0	492	361	28	30	1,35
Pichincha	2	431	12	162	3	10,26
Bolívar	1	326	40	61	5	12,76
Cotopaxi	4	320	32	32	4	4,20
Zamora Chinchipe	0	306	4	31	0	0,28
Cañar	0	208	54	30	16	0,56
Sucumbios	0	187	0	47	1	0,25
Imbabura	1	182	43	42	7	3,09
Morona Santiago	1	182	9	27	1	3,21
Carchi	0	116	78	37	8	1,32
Santo Domingo de Los Tsáchil	0	152	49	42	4	0,20
Tungurahua	1	55	0	15	0	1,21
Galápagos	0	0	0	0	0	0,00
<b>Total</b>	<b>18</b>	<b>135525</b>	<b>19919</b>	<b>34373</b>	<b>293</b>	<b>71,61</b>

### Recurrencia de eventos por lluvias vs Personas Impactadas a nivel provincial

Personas impactadas refiere a la suma de personas afectadas y personas damnificadas

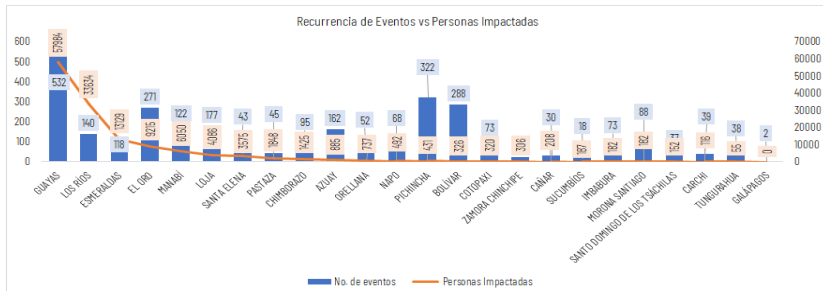

### Situación meteorológica

Según el boletín meteorológico estatus **advertencia Nro. 42, emitido por el INAMHI, desde 16:00 del 05 de junio hasta las 23H00 del 07 de junio de 2026**. Entre las 16:00 del 05 de junio y las 23:00 del 07 de junio, se prevén lluvias de moderada a puntual alta intensidad en el interior/norte del Litoral y zonas de estribaciones de cordillera. **Los eventos más relevantes se presentarán en el periodo comprendido entre la tarde del 05 de junio y madrugada del 06 de junio y la tarde del 06 y madrugada del 07 de junio de 2026.**

**Región Litoral:** Mayor incidencia de precipitaciones en el interior de Esmeraldas, Santo Domingo y norte de Los Ríos.

**Región Interandina:** Se prevé precipitaciones en zonas cercanas a estribación de cordillera occidental, provincias de Carchi, Pichincha, Cotopaxi y Bolívar.

**Región Amazónica:** Se esperan lluvias ocasionales en toda la región.

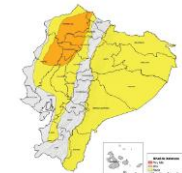

REGIÓN	Precipitación acumulada diaria (mm/24h)	
	Nivel Medio	Nivel Alto
Litoral	10-18	19-41
Interandina	8-11	12-27
Amazonia	22-31	-



## Asistencia Humanitaria

Por eventos producidos por lluvias desde el 01 de enero de 2026 a la fecha, la SNGR y el SNDGIRD han entregado asistencia humanitaria a la población afectada, la cua se detalla a continuación:



97.134



345.712

TOTAL DE BIENES DE ASISTENCIA HUMANITARIA

ENTREGADO - SNGR

La SNGR ha entregado a población afectada un total de 97.134 bienes de asistencia humanitaria, a continuación se detallan algunos de los tipos de bienes:

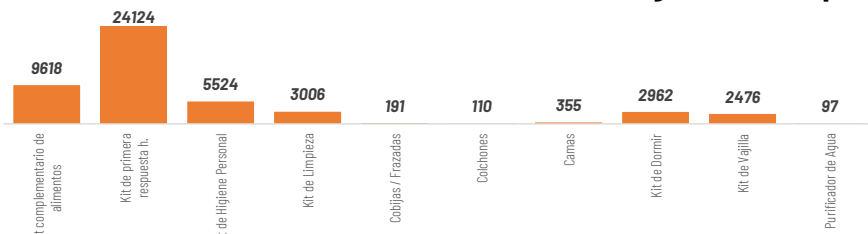

Las instituciones del SNDGIRD han entregado un total de 345.712 bienes de asistencia humanitaria:

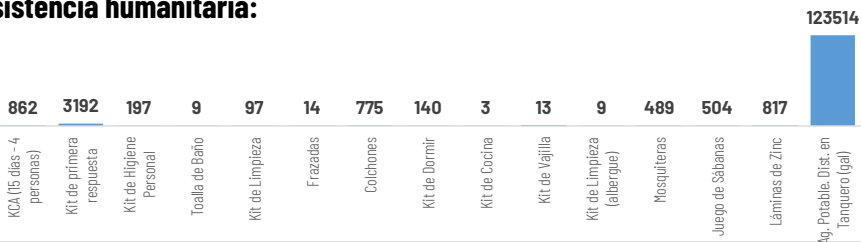

## ALOJAMIENTOS TEMPORALES ACTIVOS

2 alojamientos activos, 26 alojamientos cerrados, y adicional existen 2 alojamientos implementados:

Ajoamientos **activos**:

No	Provincia	Cantón	Parroquia	Tipo	Nombre del Alojamiento	Fecha de Apertura	# Familias	# Personas
1	Azuay	Girón	Asunción	Alberque temporal	Casa Comunal Corazón de Lentaq	14/03/2026	3	10
2	Azuay	Girón	Girón	Alberque temporal	Coliseo De Deportes Esteban Lucero	10/03/2026	2	8
<b>Total general</b>							<b>5</b>	<b>18</b>

1  
COE  
Nacional  
(20/02/2026)



18  
COE Provinciales:

97  
COE Cantonales:

30  
COE Parroquiales:

## COE ACTIVADOS

Chimborazo, Morona Santiago, Orellana, Imbabura, Santa Elena, Napo, Loja, Pichincha, Cañar, Cotopaxi, Guayas, El Oro, Esmeraldas, Azuay, Tungurahua, Bolívar y Manabí

**Cuenca**, Camilo Ponce Enriquez, Pucará, Santa Isabel, Girón en Azuay; **Caluma**, Chimbo, Chillanes, Guaranda, Echeandia en Bolívar; **La Troncal** en Cañar; **Alausi**, **Cumandá**, **Pallatanga**, **Penipe**, **Riobamba** en Chimborazo; **La Maná**, **Pangua**, **Fujili**, **Sigchos** en Cotopaxi; **Arenillas**, **Atahualpa**, **Balsas**, **Chilla**, **El Guabo**, **Huaquillas**, **Las Lajas**, **Machala**, **Marcabeli**, **Pasaje**, **Piñas**, **Portovelo**, **Santa Rosa**, **Zaruma** en El Oro; **Esmeraldas**, **Muisne** en Esmeraldas; **Balao**, **Balzar**, **Lomas de Sargentillo**, **Milagro**, **Palestina**, **Simón Bolívar**, **Isidro Ayora** en Guayas; **Cotacachi**, **Otavalo** en Imbabura; **Catamayo**, **Celica**, **Chaguarpamba**, **Loja**, **OlmEDO**, **Paltas**, **Pindal**, **Puyango**, **Quiilanga**, **Sozoranga**, **Zapotillo** en Loja; **Vinces**, **Babahoyo**, **Quevedo**, **Quinsaloma**, **Urdaneta**, **Ventanas** en Los Ríos; **Bolívar**, **Flavio Alfaro**, **Jijipaja**, **Junin**, **Montecristi**, **Pajan**, **Portoviejo**, **Puerto Lopez**, **Santa Ana**, **Sucre**, **Tosagua** en Manabí; **Gualaquiza**, **Huamboya**, **Santiago**, **Sucúa**, **Tiwintza** en Morona Santiago; **Archidona**, **Carlos Julio Arosemena Tola**, **El Chaco**, **Tena** en Napo; **Francisco de Orelaina** en Orellana; **Cayambe**, **Mejía**, **Puerto Quito**, **Quito**, **Rimiñahui**, **Pedro Vicente Maldonado** y **San Miguel de Los Bancos** en Pichincha; **La Concordia** en Santo Domingo de Los Tsáchilas; **Putumayo**, **Shushufindi**, **Sucumbios** en Sucumbios; **Baños de Agua Santa** en Tungurahua; **El Pangui** y **Paquisha** en Zamora Chinchipe.

**Baños en Cuenca**, **Cordoncillo** en Atahualpa, **El Ingenio** en Marcabeli, **Uzhcrrumi** en Pasaje, **Capiro** en Piñas, **Salati** en Portovelo, **Torata** y **Victoria** en Santa Rosa, **Abañin** en Zaruma provincia de El Oro; **Vacas Galindo** en Cotacachi provincia de Imbabura; **Cruzpamba**, **Pózul**, **Tnte. Maximiliano Rodríguez**, **Sabanilla** en Celica, **Chaquinal** y **Milagros** en Pindal, **Manú** en Saraguro, **Cazaderos**, **Paletillas** y **Bolaspamba** en Zapotillo, **El Cisne** en Loja provincia de Loja; **San Juan** en Pueblo Viejo provincia de Los Ríos; **Taracoa** en Francisco de Orellana, **San Sebastián del Coca** en La Joya de los Sachas en la provincia de Orellana; **Manuel Cornejo Astorga** y **Aloasi** en Mejía, **Pacto** en Quito, provincia de Pichincha; **Alluriquin** y **Puerto Limón** en Santo Domingo en la provincia Santo Domingo de Los Tsáchilas; **Izamba** en Ambato provincia de Tungurahua.

## DECLARATORIAS DE ALERTAS Y EMERGENCIAS

1  
3  
29

**Declaratoria de Emergencia Nacional:** el 12 de marzo de 2026, por la Secretaría Nacional de Gestión de Riesgos se resolvió MODIFICAR la Declaratoria de Emergencia Regional emitida mediante Resolución Nro. SNGR-040-2026, de fecha 27 de febrero de 2026, a Declaratoria de Emergencia Nacional

**Declaratorias de Emergencias Provinciales:**

**Los Ríos** (18/3/2026), **Bolívar** (13/3/2026) y **Chimborazo** (13/3/2026).

**Declaratorias de Emergencias Locales:**

**CANTONES (27):** **Girón** (12/03/2026) y **Santa Isabel** (12/03/2026) en Azuay; **Guaranda** (10/3/2026), **Chillanes** (11/5/2026) en Bolívar; **Pallatanga** (12/03/2026) en Chimborazo; **Pangua** (20/3/2026), **Sigchos** (23/03/2026) y **La Maná** (15/3/2026) en Cotopaxi; **Portovelo** (10/03/2026), **Zaruma** (10/03/2026), **Las Lajas** (7/3/2026), **Piñas** (08/03/2026), **Santa Rosa** (23/02/2026) en EL Oro; **Muisne** (13/3/2026) y **Quinindé** (17/3/2026) en Esmeraldas; **Puyango** (02/03/2026), **Sozoranga** (13/3/2026), **Celica** (27/02/2026), **Zapotillo** (24/02/2026) y **Pindal** (24/02/2026) en Loja; **Ventanas** (11/03/2026), **Urdaneta** (10/03/2026), **Quinsaloma** (09/03/2026), **Babahoyo** (06/03/2026), **Vinces** (9/3/2026) en Los Ríos; **Flavio Alfaro** (13/3/2026) en Manabí; **Pedro Vicente Maldonado** (21/5/2026) en Pichincha.  
**PARROQUIAS (2):** **Cazaderos** (23/02/2026) cantón Zapotillo, en Loja. **Aloasi** (14/05/2026) cantón Mejía, en Pichincha

**Declaratoria Regional (20/02/2026)**

**Alerta ROJA a las Provincias:** Esmeraldas, Los Ríos, Pichincha, Carchi, Guayas, Loja.

**Alerta NARANJA a las Provincias:** : Azuay, Bolívar, Cañar, Chimborazo, Cotopaxi, El Oro, Imbabura, Manabí, Morona Santiago, Napo, Orellana, Santa Elena, Santo Domingo de los Tsáchilas, Sucumbios, Zamora Chinchipe.

**Alerta AMARILLA a las Provincias:** Pastaza y Tungurahua.

1  
5

**Alerta roja cantonal(4):** Esmeraldas, Milagro, Vinces, Montecristi.

**Alerta roja parroquial(1):** Andrés de Vera en Portoviejo



2

Total de Alojamientos Activados



5

Número de Familias Alojadas



18

Número de Personas Alojadas