

## SitRep No. 45 – Lluvias

INFORME DE SITUACIÓN PROVINCIAL EL ORO

Este Informe cubre el período de 01.01.2026 al 05.05.2026

El próximo SITREP será emitido en caso de generarse nueva actividad relevante

NIVEL DE  
AFECTACIÓN

3

Calificación realizada con  
base al Manual del COE  
2017

### 1. Puntos importantes

- En la provincia de El Oro se han registrado 268 eventos adversos por precipitaciones de variable intensidad, acompañadas de fuertes vientos, que han impactado a la población, desde el 01 de enero hasta la fecha, con 107 inundaciones, 107 deslizamientos, 14 erosiones hídricas, 12 hundimientos, 7 caídas (colapso), 7 lluvias intensas, 5 aluviones, 4 reptaciones, 3 tormentas eléctricas, 2 vendavales.
- Los cantones con mayor recurrencia de eventos adversos son Piñas (65), Portovelo (30), Pasaje (30), Machala (29), Atahualpa (25), Santa Rosa (24), Zaruma (23), mientras que, los cantones con mayor número de personas impactadas son Pasaje (2.160) Santa Rosa (1.638).
- Mediante **RESOLUCIÓN Nro. SNGR-036-2026** emitida por la Secretaría Nacional de Gestión de Riesgos se resolvió:
  - Mantener la declaratoria de **ALERTA NARANJA** a la provincia de El Oro.
- Para atención y coordinación de acciones de respuesta se encuentran activos: 1 COE Nacional, 1 COE Provincial, 14 COE Cantonales, 8 COE Parroquiales, 5 declaratorias de emergencia territorial y 1 declaratoria de emergencia regional.
- La **SNGR** desde el 1 de enero a la presente fecha, ha entregado **4.510** bienes en asistencia humanitaria.

### 2. Situación Hidrometeorológica actual.

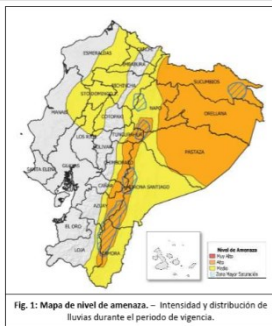

Mediante Boletín de advertencia N°32, vigente desde la tarde del 03 al 06 de mayo del 2026, se prevén lluvias de moderada a puntualmente alta intensidad en la Amazonía. En el interior del Litoral se esperan precipitaciones de menor intensidad. Los eventos más relevantes se presentarán el día 03 y durante el periodo comprendido entre el 05 y el 06 de mayo.

Estimación de la Precipitación Pronosticada

REGIÓN	Precipitación acumulada diaria (mm/24h)	
	Nivel Medio	Nivel Alto
Litoral	10 – 18	--
Interandina	8 – 11	12 – 30
Amazonía	22 – 31	32 – 54

### ESTADO DE CUERPOS DE AGUA.

En el seguimiento realizado con jefes y tenientes políticos, al momento de la publicación de este informe, no se registran novedades en cuanto a cuerpos hídricos.

### 3. Eventos Adversos

Desde el 01 de enero a la fecha, por lluvias se han registrado **268 eventos adversos** que se detallan a continuación:

Nro.	Cantón	Nro. Eventos	Deslizamiento	Inundación	Erosión Hídrica	Hundimiento	Caídas (Colapso)	Lluvias Intensas	Aluvión (Flujos)	Reptación	Tormenta Eléctrica	Vendaval
1.	Piñas	65	40	11	--	2	4	4	1	2	1	--
2.	Pasaje	30	3	26	1	--	--	--	--	--	--	--
3.	Portovelo	30	15	5	4	2	2	1	--	1	--	--
4.	Machala	29	--	25	1	1	--	1	--	--	1	--
5.	Atahualpa	25	19	2	1	1	--	--	2	--	--	--
6.	Santa Rosa	24	2	17	2	--	--	--	--	--	1	2
7.	Zaruma	23	16	4	1	--	--	1	1	--	--	--
8.	Chilla	10	5	1	--	1	1	--	1	1	--	--
9.	El Guabo	7	--	5	2	--	--	--	--	--	--	--
10.	Las Lajas	7	1	3	--	3	--	--	--	--	--	--
11.	Arenillas	6	--	5	1	--	--	--	--	--	--	--
12.	Balsas	5	3	--	1	1	--	3	--	--	--	--
13.	Marcabelli	5	3	1	--	1	--	--	--	--	--	--
14.	Huaquillas	2	--	2	--	--	--	--	--	--	--	--
<b>Total general</b>		<b>268</b>	<b>107</b>	<b>107</b>	<b>14</b>	<b>12</b>	<b>7</b>	<b>7</b>	<b>5</b>	<b>4</b>	<b>3</b>	<b>2</b>
<b>Porcentaje</b>		<b>100%</b>	<b>39,93%</b>	<b>39,93%</b>	<b>5,22%</b>	<b>4,48%</b>	<b>2,61%</b>	<b>2,61%</b>	<b>1,87%</b>	<b>1,49%</b>	<b>1,12%</b>	<b>0,75%</b>

Fuente: Unidad de Monitoreo El Oro – SNGR. 05/05/2026 13:00





#### 4. Detalle de afectaciones por cantón (de 1 de enero a la fecha).

Desde el 01 de enero de 2026 a la fecha, en la provincia de El Oro se han registrado las siguientes afectaciones, donde los cantones de Pasaje, Santa Rosa y Machala, tienen el mayor número de personas impactadas y Piñas la mayor recurrencia de eventos.

No.	Cantones	Personas Impactadas	Nro. De Eventos	Familias Afectadas	Personas Afectadas	Familias Damnificadas	Personas Damnificadas	Viviendas Afectadas	Viviendas Destruídas	Establecimientos Educativos Afectados	Establecimientos Educativos Afectación Funcional	Puentes Afectados	Puentes Destruídos	Bienes Públicos Afectados	Bienes Privados Afectados	Ha. Cultivo Afectados	Ha. Cultivos Perdidos	Animales Afectados	Animales Muertos	Metros Lineales De Vías Afectadas
1.	Pasaje	2160	30	612	1889	183	271	791	1	1	10	0	1	0	1	10,92	12,6	0	0	41
2.	Santa Rosa	1638	24	553	1413	115	225	663	1	0	79	1	0	1	1	19,98	21,5	0	0	45
3.	Machala	1480	29	533	1083	206	397	674	0	0	152	0	0	0	0	4	0	0	0	12
4.	Portovelo	1232	30	367	1014	91	218	458	0	0	3	6	1	5	35	0	0	0	0	494
5.	Las Lajas	1200	7	300	1200	0	0	100	0	0	0	1	0	0	0	0	0	0	0	74
6.	Piñas	722	65	184	561	67	161	235	0	0	1	3	0	4	7	3,7	26,5	0	0	755
7.	Zaruma	471	23	105	354	43	117	72	0	1	1	1	2	0	4	12,8	1,5	10	229	607
8.	Arenillas	118	6	51	118	0	0	49	0	0	7	0	0	0	0	132,7	20,75	0	0	10
9.	El Guabo	43	7	11	43	0	0	11	0	0	1	1	0	1	0	3	5,91	0	0	0
10.	Balsas	16	5	6	16	0	0	3	0	0	0	0	0	0	0	0	0	0	0	45
11.	Atahualpa	5	25	2	5	0	0	2	0	0	3	1	0	0	0	0	0	0	0	490
12.	Marcabellí	5	5	1	5	0	0	1	0	0	0	0	0	0	2	0	0	0	0	40
13.	Chilla	2	10	1	2	0	0	1	0	0	0	1	0	0	0	0	0	0	0	155
14.	Huaquillas	0	2	0	0	0	0	0	0	0	19	0	0	0	0	0	0	0	0	0
<b>Total</b>		<b>9092</b>	<b>268</b>	<b>2726</b>	<b>7703</b>	<b>705</b>	<b>1389</b>	<b>3060</b>	<b>2</b>	<b>2</b>	<b>276</b>	<b>15</b>	<b>4</b>	<b>11</b>	<b>50</b>	<b>187,1</b>	<b>88,76</b>	<b>10</b>	<b>229</b>	<b>2768</b>

Fuente: Unidad de Monitoreo El Oro - SNGR. 05/05/2026 13:00

Resumen de afectaciones por sectores:

Afectación a Personas:				
	Familias afectadas:	2.726	Personas afectadas:	7.703
	Familias damnificadas:	705	Personas Damnificadas:	1.389
Afectación a Viviendas:				
	Viviendas afectadas:	3.060	Viviendas destruidas:	2
Afectación a servicios básicos esenciales e infraestructura:				
Vías afectadas (metros)		Bienes Públicos y Privados		
	Vías de primer orden (metros):	217	Bienes públicos afectados:	11
	Vías de segundo orden (metros):	1.228	Bienes privados afectados:	50
	Vías de tercer orden (metros):	1.323	Puentes Afectados	15
	<b>Total Vías afectadas (metros):</b>	<b>2.768</b>	Puentes destruidos	4
Infraestructura de Educación				
	Unidades Educativas con daño estructural:	2	Unidades Educativas con daño funcional:	276
Medios de Vida				
Superficie agrícola (hectáreas):		Afectación Pecuaría:		
	Afectación parcial:	187,10	Animales afectados:	10
	Afectación total o pérdida:	88,76	Animales muertos:	229
	<b>Total de superficie agrícola impactada</b>	<b>275,86</b>		

Fuente: Unidad de Monitoreo El Oro - SNGR 05/05/2026 13:00

**Nota aclaratoria:** Toda la información de cifras mostradas en el presente Informe, está sujeta a variación en virtud del levantamiento continuo de información

## 5. Asistencia humanitaria

Por eventos producidos por lluvias desde el 01/01/2026 hasta la presente fecha la Secretaría Nacional de Gestión de Riesgos ha entregado la siguiente asistencia humanitaria:

Institución Donante	Cantón	KCA (15 días - 4 personas)	KPRH (para 3 días)	Kit de Aseo Personal	Kit de Limpieza)	Kit de Vajilla	Kit de Dormir	Cocinetas	Total Bienes
SNGR	Arenillas	42	-	-	-	-	-	-	42
SNGR	Las Lajas	200	-	-	-	-	-	-	200
SNGR	Machala	565	142	30	30	200	60	30	1.057
SNGR	Pasaje	411	368	71	71	-	-	-	921
SNGR	Piñas	200	-	-	-	200	-	-	400
SNGR	Portovelo	154	52	-	-	30	-	-	236
SNGR	Santa Rosa	200	943	41	41	220	-	-	1.445
SNGR	Zaruma	88	109	-	-	3	9	-	209
<b>Total</b>		<b>1.860</b>	<b>1.614</b>	<b>142</b>	<b>142</b>	<b>653</b>	<b>69</b>	<b>30</b>	<b>4.510</b>

Fuente: Unidad de Monitoreo El Oro - SNGR. 05/05/2026 13:00

Detalle de la Asistencia Humanitaria entregada por instituciones:

Institución Donante	Cantón	Tanque de 2500 lt	Bono de Contingencia	Total Bienes
CNEL EP.	Machala	3	-	3
MDH	Pasaje	-	58	58
<b>Total</b>		<b>3</b>	<b>58</b>	<b>61</b>

Fuente: Unidad de Monitoreo El Oro - SNGR. 05/05/2026 13:00

## 6. COES Activados

Por lluvias desde el 01/01/2026 hasta la presente fecha se han activado los siguientes COE:

COE Nacional		
No.	Estado	Fecha de activación
1.	Activo	20/02/2026

COE Provincial		
No.	Estado	Fecha de activación
1.	Activo	08/02/2026

COE Parroquial				
No.	Cantón	Parroquia	Estado	Fecha de activación
1.	Atahualpa	Cordoncillo	Activo	07/02/2026
2.	Pasaje	Uzhcurrumi	Activo	11/02/2026
3.	Piñas	Capiro	Activo	12/02/2026
4.	Santa Rosa	Torata	Activo	22/02/2026
5.	Santa Rosa	Victoria	Activo	23/02/2026
6.	Marcabelí	El Ingenio	Activo	23/02/2026
7.	Zaruma	Abañin	Activo	25/02/2026
8.	Portovelo	Salati	Activo	26/02/2026

COE Cantonal			
No.	Cantón	Estado	Fecha de activación
1.	Piñas	Activo	08/02/2026
2.	Pasaje	Activo	10/02/2026
3.	Chilla	Activo	10/02/2026
4.	Las Lajas	Activo	11/02/2026
5.	Balsas	Activo	11/02/2026
6.	Arenillas	Activo	11/02/2026
7.	Portovelo	Activo	11/02/2026
8.	Atahualpa	Activo	11/02/2026
9.	Santa Rosa	Activo	12/02/2026
10.	Machala	Activo	14/02/2026
11.	Marcabelí	Activo	13/02/2026
12.	Huaquillas	Activo	11/02/2026
13.	Zaruma	Activo	24/02/2026
14.	El Guabo	Activo	26/02/2026

Declaratoria De Emergencia							
No.	Provincia/Cantón	Estado	Fecha de declaratoria	Tipo de Declaratoria	Estado	Fecha de ampliación	Observaciones
1	Santa Rosa	Inactivo	23/02/2026	Declaratoria Territorial	-	-	-
2	Las Lajas	Activo	07/03/2026	Declaratoria Territorial	-	-	-
3	Piñas	Inactivo	08/03/2026	Declaratoria Territorial	Activo	07/04/2026	Extensión por 30 días
4	Zaruma	Activo	10/03/2026	Declaratoria Territorial	-	-	-
5	Portovelo	Activo	10/03/2026	Declaratoria Territorial	-	-	-

## 7. Detalle de eventos adversos

En los últimos 15 días no se han registrado eventos relevantes por lluvias.

SitRep generado por la Unidad de Monitoreo El Oro de la Secretaría Nacional de Gestión de Riesgos.

**SitRep elaborado por:**

Nombre: Jacqueline Barrera. - Operador Provincial  
Correo electrónico: [jacqueline.barrera@gestionderiesgos.gob.ec](mailto:jacqueline.barrera@gestionderiesgos.gob.ec)  
Teléfono: 0987742503

**SitRep aprobado por:**

Nombre: Roberto Luna - Analista Dirección Monitoreo  
Correo electrónico: [roberto.luna@gestionderiesgos.gob.ec](mailto:roberto.luna@gestionderiesgos.gob.ec)  
Teléfono: 0987223658

Para ser agregado o removido de esta lista de SitRep, por favor envíe un correo electrónico a [sala.nacional@gestionderiesgos.gob.ec](mailto:sala.nacional@gestionderiesgos.gob.ec)  
Para más información, visite nuestro sitio Web: <https://www.gestionderiesgos.gob.ec/informes-de-situacion-actual-por-eventos-adversos-ecuador/>