

AFECTACIONES POR LLUVIAS EN EL ECUADOR

Inicio 01-01-2026 al 04-05-2026 15:00 Referencia SITREP No. 92

Del 1 de enero de 2026 a la fecha, por lluvias se han registrado 2688 eventos adversos en 24 provincias, afectando a 201 cantones y 743 parroquias. Los eventos más recurrentes son los siguientes: Inundación (37,54%), Deslizamiento (34,45%), Lluvias Intensas (10,31%), Erosión Hídrica (5,36%) y Vendaval (3,09%).

Las provincias con mayor impacto a personas son: **Guayas, Los Ríos, Esmeraldas, El Oro, Manabí, Loja, Santa Elena y Pastaza**

17 Personas fallecidas

110.007 Personas afectadas

19.101 Personas damnificadas

33.171 Viviendas afectadas

279 Viviendas destruidas

60 Puentes afectados

33 Puentes destruidos

71,97 Km de vías afectadas

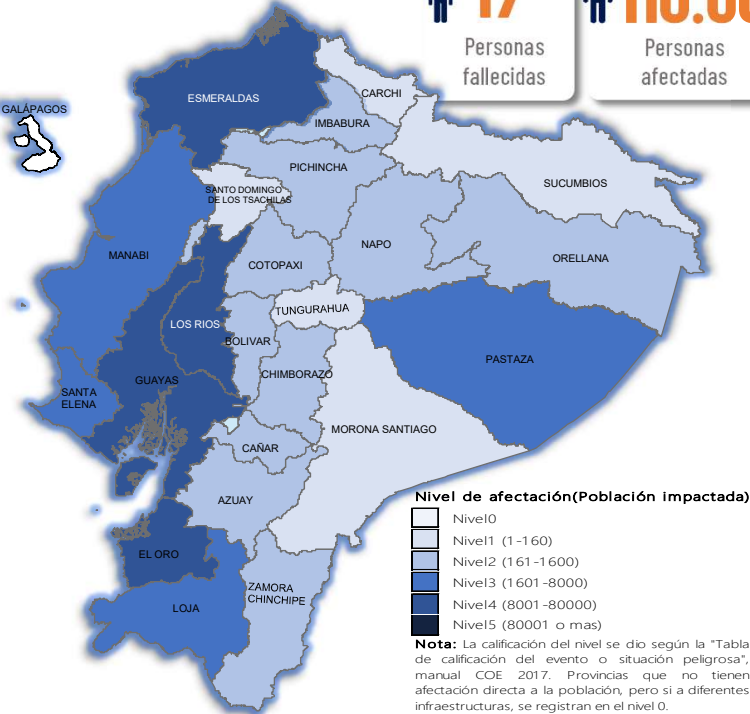

Cantidad de eventos por lluvias



Detalle de afectaciones a nivel provincia

Provincia	Personas fallecidas	Personas Impactadas	Personas Damnificadas	Viviendas Afectadas	Viviendas Destruídas	Km. de vías afectadas
Guayas	1	54.810	3.087	11.836	11	0,12
Los Ríos	3	33.634	11.624	11.274	123	7,40
Esmeraldas	0	11.944	217	3.296	3	3,60
El Oro	0	9.092	1.389	3.060	2	3,01
Manabí	0	5.181	1.888	1.556	33	0,95
Loja	0	4.087	60	400	13	3,01
Santa Elena	0	3.575	1	1.022	0	0,08
Pastaza	0	1.700	15	24	1	0,27
Chimborazo	1	1.388	85	106	4	9,98
Azuay	3	869	59	48	16	3,41
Orellana	0	445	116	105	2	0,54
Zamora Chinchipe	0	306	4	31	0	0,28
Napo	0	348	275	22	29	0,60
Bolívar	1	318	36	59	3	12,37
Cotopaxi	4	316	28	32	3	4,15
Cañar	0	203	54	29	16	0,56
Pichincha	1	294	12	101	3	13,13
Imbabura	1	182	0	42	7	3,02
Carchi	0	116	78	37	8	1,32
Morona Santiago	1	110	9	26	1	3,05
Sucumbios	0	31	3	13	1	0,11
Tungurahua	1	55	0	15	0	0,81
Santo Domingo de los Tsách	0	104	18	37	0	0,20
Galápagos	0	0	0	0	0	0,00
Total	17	129.108	19.101	33.171	279	71,97

Recurrencia de eventos por lluvias vs Personas Impactadas a nivel provincial

Personas impactadas refiere a la suma de personas afectadas y personas damnificadas

Recurrencia de Eventos vs Personas Impactadas

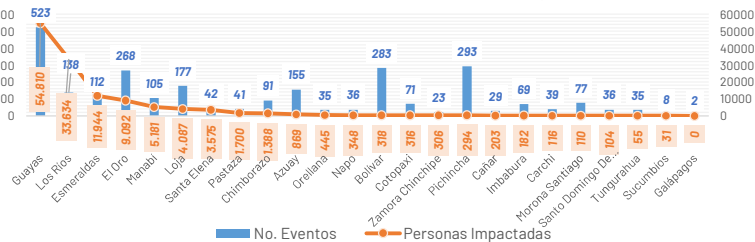

Situación meteorológica

Según la el boletín de **advertencia # 32** de amenaza de lluvias y tormentas eléctricas, con vigencia: desde 19:00 del 03 de mayo hasta las 19:00 del 06 de mayo de 2026, indica lo siguiente: Entre las 19:00 del 03 de mayo y las 19:00 del 06 de mayo, **se prevén lluvias de moderada a puntualmente alta intensidad en la Amazonía**. En el interior del Litoral se esperan precipitaciones de menor intensidad. Los eventos más relevantes se presentarán el día 03 y durante el periodo comprendido entre el 05 y el 06 de mayo. Las áreas en tonalidades naranja presentan mayor probabilidad de lluvias intensas y tormentas. Las zonas entrecortadas con azul son propensas a crecidas de cuerpos de agua y/o deslizamientos de masa

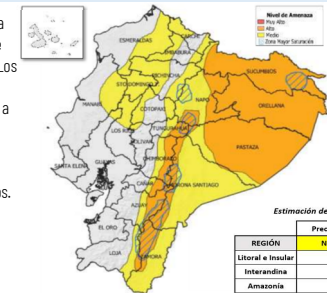

Zonas afectadas:

- Región Litoral:** Mayor incidencia de precipitaciones en el interior de Esmeraldas, Santo Domingo, norte de Manabí y norte de Los Ríos.
- Región Interandina:** Se prevén precipitaciones en zonas cercanas a estribación de cordillera oriental y occidental.
- Región Amazonia:** Se esperan lluvias dispersas en toda la región con mayor intensidad en zonas puntuales de Sucumbios, Orellana, Pastaza y zonas de estribación de cordillera oriental



AFECTACIONES POR LLUVIAS EN EL ECUADOR

Inicio 01-01-2026 al 04-05-2026 15:00 Referencia SITREP No. 92

Asistencia Humanitaria

Por eventos producidos por lluvias desde el 01 de enero de 2026 a la fecha, la SNGR y el SNDGIRD han entregado asistencia humanitaria a la población afectada, la cual se detalla a continuación:



TOTAL DE BIENES DE ASISTENCIA HUMANITARIA ENTREGADO - SNGR

La SNGR ha entregado a población afectada un total de 83.957 bienes de asistencia humanitaria, a continuación se detallan algunos de los tipos de bienes:

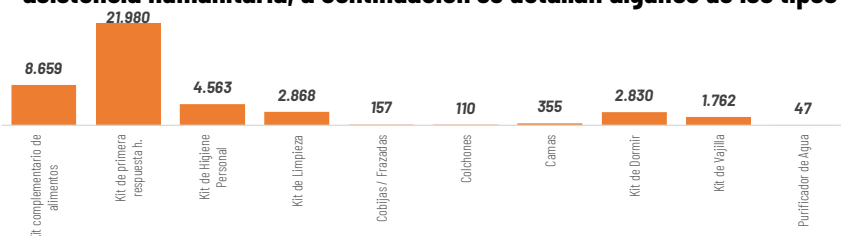

TOTAL DE BIENES DE ASISTENCIA HUMANITARIA ENTREGADO - SNDGIRD

Las instituciones del SNDGIRD han entregado un total de 194.574 bienes de asistencia humanitaria:

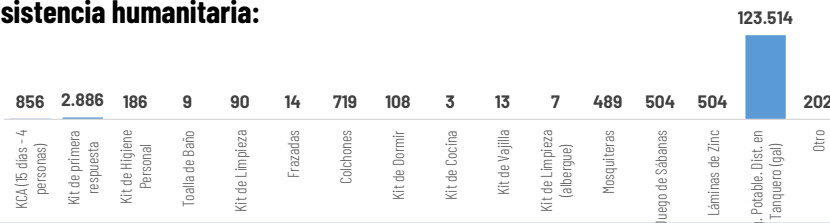

30.119 Familias atendidas por la SNGR

32.417 Familias atendidas por el SNDGIRD



COE ACTIVADOS

Chimborazo, Morona Santiago, Orellana, Imbabura, Santa Elena, Napo, Loja, Pichincha, Cañar, Cotopaxi, Guayas, El Oro, Esmeraldas, Azuay, Tungurahua, Bolívar, Los Ríos y Manabí

Cuenca, Camilo Ponce Enriquez, Pucara, Santa Isabel, Girón en Azuay; Caluma, Chimbo, Chillanes, Guaranda, Echeandía en Bolívar; La Troncal en Cañar; Alausi, Cumandá, Pallatanga, Penipe, Riobamba en Chimborazo; La Maná, Pangua, Pujilí, Sigchos en Cotopaxi; Arenillas, Atahualpa, Balsas, Chilla, El Guabo, Huaquillas, Las Lajas, Machala, Marcabell, Pasaje, Piñas, Portovelo, Santa Rosa, Zaruma en El Oro; Esmeraldas, Muisne en Esmeraldas; Balao, Balzar, Lomas de Sargentillo, Milagro, Palestina, Simón Bolívar, Isidro Ayora en Guayas; Cotacachi en Imbabura; Catamayo, Celica, Chaguapamba, Loja, Olmedo, Paltas, Pindal, Puyango, Quilanga, Sozoranga, Zapotillo en Loja; Vinces, Babahoyo, Quevedo, Quinsaloma, Urdaneta, Ventanas en Los Ríos; Bolívar, Flavio Alfaro, Jijapa, Junín, Montecriste, Pejan, Portoviejo, Puerto Lopez, Santa Ana, Sucre, Tosagua en Manabí; Gualaquiza, Huamboya, Santiago, Sucúa, Tiwintza en Morona Santiago; Archidona, Carlos Julio Arosemena Tola, El Chaco, Tena en Napo; Francisco de Orellana en Orellana; Cayambe, Mejía, Puerto Quito, Quito, Rimiñahui y San Miguel de Los Bancos en Pichincha; La Concordia en Santo Domingo de Los Tsáchilas; Sucumbios en Sucumbios; Baños de Agua Santa en Tungurahua; El Pangui y Paquisha en Zamora Chinchipe

Baños en Azuay: San Juan en Portovelo, Salati cantón Portovelo, Cordincillo cantón Atahualpa, El Ingenio cantón Marcabell, Capiro en Piñas, Torata y Victoria en el cantón Santa Rosa, Abañín cantón Zaruma en El Oro; Vacas Galindo cantón Cotacachi en Imbabura; Cuzpamba, Pozul, Tnte. Maximiliano Rodríguez, Sabanilla del cantón Celica, Chaguinall, Milagros cantón Pindal, Maná en Saraguro, Cazaderos, Paletillas, Bolaspamba cantón Zapotillo, El Cisne cantón Loja en Loja; San Juan del Cantón Pueblo Viejo en Los Ríos; Taracoa cantón Francisco de Orellana, San Sebastián de Coca cantón Joya de los Sachas en Orellana; Manuel Cornejo Astorga cantón Mejía en Pichincha; Puerto Limón, Alluriquin cantón Santo Domingo de la provincia Santo Domingo de los Tsáchilas; Pacto, Quito en Pichincha; Izamba cantón Ambato en Tungurahua.

DECLARATORIAS DE ALERTAS Y EMERGENCIAS



Declaratoria de Emergencia Nacional: el 12 de marzo de 2026, por la Secretaría Nacional de Gestión de Riesgos se resolvió MODIFICAR la Declaratoria de Emergencia Regional emitida mediante Resolución Nro. SNGR-040-2026, de fecha 27 de febrero de 2026, a Declaratoria de Emergencia Nacional

Declaratorias de Emergencias Provinciales: Los Ríos (18/3/2026), Bolívar (13/3/2026) y Chimborazo (13/3/2026).

Declaratorias de Emergencias Locales:

CANTONES (25): Girón (12/03/2026) y Santa Isabel (12/03/2026) en Azuay; Chillanes (11/5/2026) en Bolívar; Pallatanga (12/03/2026) en Chimborazo; Pangua (20/3/2026), Sigchos (23/03/2026) y La Maná (15/3/2026) en Cotopaxi; Portovelo (10/03/2026), Zaruma (10/03/2026), Las Lajas (7/3/2026), Piñas (08/03/2026), Santa Rosa (23/02/2026) en El Oro; Muisne (13/3/2026) y Quindindé (17/3/2026) en Esmeraldas; Puyango (02/03/2026), Sozoranga (13/3/2026), Celica (27/02/2026), Zapotillo (24/02/2026) y Pindal (24/02/2026) en Loja; Ventanas (11/03/2026), Urdaneta (10/03/2026), Quinsaloma (09/03/2026), Babahoyo (06/03/2026), Vinces (9/3/2026) en Los Ríos; Flavio Alfaro (13/3/2026) en Manabí.

PARROQUIAS (1): Cazaderos (23/02/2026) cantón Zapotillo, en Loja

Declaratoria Regional (20/02/2026)

Alerta ROJA a las Provincias: Esmeraldas, Los Ríos, Pichincha, Carchi, Guayas, Loja.

Alerta NARANJA a las Provincias: Azuay, Bolívar, Cañar, Chimborazo, Cotopaxi, El Oro, Imbabura, Manabí, Morona Santiago, Napo, Orellana, Santa Elena, Santo Domingo de los Tsáchilas, Sucumbios, Zamora Chinchipe.

Alerta AMARILLA a las Provincias: Pastaza y Tungurahua.

Alerta roja cantonal(4): Esmeraldas, Milagro, Vinces, Montecristi.

Alerta roja parroquial(1): Andrés de Vera en Portoviejo

ALOJAMIENTOS TEMPORALES ACTIVOS

3 alojamientos activos, 24 alojamientos cerrados, y adicional existen 3 alojamientos implementados:

Alojamientos **activos:**

No	Provincia	Cantón	Parroquia	Tipo	Nombre del Alojamiento	Fecha de Apertura	# Familias	# Personas
1	Azuay	Girón	Asunción	Albergue temporal	Casa Comunal Corazón de Lentag	14/03/2026	3	10
2	Azuay	Girón	Girón	Albergue temporal	Coliseo De Deportes Esteban Lucero	10/03/2026	2	8
3	Manabí	Portoviejo	Andrés De Vera	Albergue temporal	Escuela Fiscal Mixta Martha Bucarán de Roldós	26/02/2026	2	4
Total general							7	22



3 Total de Alojamientos Activados



7 Número de Familias Alojadas



22 Número de Personas Alojadas