

SitRep No. 37 – Lluvias

INFORME DE SITUACIÓN PROVINCIAL EL ORO

Este Informe cubre el período de 01.01.2026 al 05.04.2026

El próximo SITREP será emitido en caso de generarse nueva actividad relevante

1. Puntos importantes

- En la provincia de El Oro se han registrado 256 eventos adversos por precipitaciones de variable intensidad, acompañadas de fuertes vientos, que han impactado a la población, desde el 01 de enero hasta la fecha, con 104 inundaciones, 100 deslizamientos, 14 erosiones hídricas, 12 hundimientos, 7 caídas (colapso), 6 aluviones, 4 lluvias intensas, 4 reptaciones, 3 tormentas eléctricas, 2 vendavales.
- Los cantones con mayor recurrencia de eventos adversos son Piñas (58), Pasaje (29), Machala (28), Portovelo (28), Santa Rosa (24), Atahualpa (24), Zaruma (23), mientras que, los cantones con mayor número de personas impactadas son Pasaje (2.155) Santa Rosa (1.638).
- Mediante **RESOLUCIÓN Nro. SNGR-036-2026** emitida por la Secretaría Nacional de Gestión de Riesgos se resolvió:
 - Mantener la declaratoria de **ALERTA NARANJA** a la provincia de El Oro.
- Para atención y coordinación de acciones de respuesta se encuentran activos: 1 COE Nacional, 1 COE Provincial, 14 COE Cantonales, 8 COE Parroquiales, 5 declaratorias de emergencia territorial y 1 declaratoria de emergencia regional.
- La **SNGR** desde el 1 de enero a la presente fecha, ha entregado **4.420** bienes en asistencia humanitaria.

NIVEL DE
AFECTACIÓN

3

Calificación realizada con
base al Manual del COE
2017

2. Situación Hidrometeorológica actual.

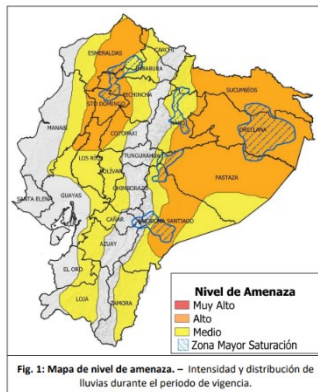

Mediante Boletín meteorológico Nro. 22 se informa que, en los próximos días incrementará la intensidad y distribución de precipitaciones, acompañadas de tormentas y ráfagas de viento, con mayor énfasis en la región Amazónica, zona interior del norte del Litoral y algunas localidades a lo largo de la Sierra y zonas de cordillera. Los días de mayor relevancia serían entre el **3 y 5 de abril**.

Estimación de la Precipitación Pronosticada

REGIÓN	Precipitación acumulada diaria (mm/24h)	
	Nivel Medio	Nivel Alto
Litoral	10 – 18	19 – 41
Interandina	8 – 11	12 – 30
Amazonía	22 – 31	32 – 54

ESTADO DE CUERPOS DE AGUA.

En el seguimiento realizado con jefes y tenientes políticos, al momento de la publicación de este informe, no se registran novedades en cuanto a cuerpos hídricos.

3. Eventos Adversos

Desde el 01 de enero a la fecha, por lluvias se han registrado **256 eventos adversos** que se detallan a continuación:

No.	Cantones	Total	Inundación	Deslizamiento	Erosión Hídrica	Hundimiento	Caídas (Colapso)	Aluvión (Flujos)	Reptación	Lluvias Intensas	Tormenta Eléctrica	Vendaval
1.	Piñas	58	9	37	--	2	4	1	2	2	1	--
2.	Pasaje	29	25	3	1	--	--	--	--	--	--	--
3.	Portovelo	28	5	13	4	2	2	--	1	1	--	--
4.	Machala	28	25	--	1	1	--	--	--	--	1	--
5.	Santa Rosa	24	17	2	2	--	--	--	--	--	1	2
6.	Atahualpa	24	2	18	1	1	--	2	--	--	--	--
7.	Zaruma	23	4	16	1	--	--	1	--	1	--	--
8.	Chilla	9	1	4	--	1	1	1	1	--	--	--
9.	Las Lajas	8	3	1	--	3	--	1	--	--	--	--
10.	El Guabo	7	5	--	2	--	--	--	--	--	--	--
11.	Arenillas	6	5	--	1	--	--	--	--	--	--	--
12.	Marcabellí	5	1	3	--	1	--	--	--	--	--	--
13.	Balsas	5	--	3	1	1	--	--	--	--	--	--
14.	Huaquillas	2	2	--	--	--	--	--	--	--	--	--
Total		256	104	100	14	12	7	6	4	4	3	2
Porcentaje		100%	40,63%	39,06%	5,47%	4,69%	2,73%	2,34%	1,56%	1,56%	1,17%	0,78%

Fuente: Unidad de Monitoreo El Oro - SNGR. 05/04/2026 13:00







4. Detalle de afectaciones por cantón (de 1 de enero a la fecha).

Desde el 01 de enero de 2026 a la fecha, en la provincia de El Oro se han registrado las siguientes afectaciones, donde los cantones de Pasaje y Santa Rosa tienen el mayor número de personas impactadas y Piñas la mayor recurrencia de eventos.

No.	Cantón	Personas Impactadas	No de Evento	Familias Afectadas	Personas Afectadas	Familias Damnificadas	Personas Damnificadas	Viviendas Afectadas	Viviendas Destruídas	Est. Educativos Afectación Funcional	Est. Educativos Afectados	Puentes Afectados	Puentes Destruídos	Bienes Públicos Afectados	Bienes Privados Afectados	Ha. Cultivo Afectados	Ha. Cultivo Perdidos	Animales Afectados	Animales Muertos	Metros Lineales De Vías Afectadas
1.	Pasaje	2155	29	611	1884	183	271	790	1	10	0	0	1	0	1	8,92	12,6	0	0	41
2.	Santa Rosa	1638	24	553	1413	115	225	663	1	79	0	1	0	1	1	19,98	21,5	0	0	45
3.	Machala	1480	28	533	1083	206	397	674	0	152	0	0	0	0	0	3	0	0	0	12
4.	Las Lajas	1200	8	300	1200	0	0	100	0	0	0	1	0	0	0	1	0	0	0	74
5.	Portovelo	1024	28	343	946	28	78	371	0	3	0	6	1	5	35	0	0	0	0	444
6.	Piñas	709	58	181	548	67	161	232	0	1	0	3	0	1	5	3,7	26,5	0	0	665
7.	Zaruma	471	23	105	354	43	117	72	0	1	1	1	2	0	4	12,8	0	10	229	607
8.	Arenillas	118	6	51	118	0	0	49	0	7	0	0	0	0	0	129,7	18,25	0	0	10
9.	El Guabo	43	7	11	43	0	0	11	0	1	0	1	0	1	0	3	5,91	0	0	0
10.	Balsas	16	5	6	16	0	0	3	0	0	0	0	0	0	0	0	0	0	0	45
11.	Atahualpa	5	24	2	5	0	0	2	0	3	0	1	0	0	0	0	0	0	0	440
12.	Marcabellí	5	5	1	5	0	0	1	0	0	0	0	0	0	2	0	0	0	0	40
13.	Chilla	2	9	1	2	0	0	1	0	0	0	1	0	0	0	0	0	0	0	135
14.	Huaquillas	0	2	0	0	0	0	0	0	19	0	0	0	0	0	0	0	0	0	0
Total		8866	256	2698	7617	642	1249	2969	2	276	1	15	4	8	48	182,1	84,76	10	229	2558

Fuente: Unidad de Monitoreo El Oro - SNGR. 05/04/2026 13:00

Resumen de afectaciones por sectores:

Afectación a Personas:				
	Familias afectadas:	2698	Personas afectadas:	7617
	Familias damnificadas:	642	Personas Damnificadas:	1249
Afectación a Viviendas:				
	Viviendas afectadas:	2969	Viviendas destruidas:	2
Afectación a servicios básicos esenciales e infraestructura:				
Vías afectadas (metros)		Bienes Públicos y Privados		
	Vías de primer orden (metros):	217	Bienes públicos afectados:	8
	Vías de segundo orden (metros):	1153	Bienes privados afectados:	48
	Vías de tercer orden (metros):	1188	Puentes Afectados	15
	Total Vías afectadas (metros):	2558	Puentes destruidos	4
Infraestructura de Educación				
	Unidades Educativas con daño estructural:	1	Unidades Educativas con daño funcional:	276
Medios de Vida				
Superficie agrícola (hectáreas):		Afectación Pecuaria:		
	Afectación parcial:	182,10	Animales afectados:	10
	Afectación total o pérdida:	84,76	Animales muertos:	229
	Total de superficie agrícola impactada	266,86*		

Fuente: Unidad de Monitoreo El Oro - SNGR 05/04/2026 13:00

*Nota: De acuerdo a la última actualización emitida por MAGP se actualiza afectación agrícola y pecuaria.

Nota aclaratoria: Toda la información de cifras mostradas en el presente Informe, está sujeta a variación en virtud del levantamiento continuo de información

5. Asistencia humanitaria

Por eventos producidos por lluvias desde el 01/01/2026 hasta la presente fecha la Secretaría Nacional de Gestión de Riesgos ha entregado la siguiente asistencia humanitaria:

Institución Donante	Cantón	KCA (15 días - 4 personas)	KPRH (para 3 días)	Kit de Aseo Personal	Kit de Limpieza)	Kit de Vajilla	Kit de Dormir	Cocinetas	Total Bienes
SNGR	Arenillas	42	0	0	0	0	0	0	42
SNGR	Las Lajas	200	0	0	0	0	0	0	200
SNGR	Machala	565	142	30	30	200	60	30	1057
SNGR	Pasaje	411	368	71	71	0	0	0	921
SNGR	Piñas	200	0	0	0	200	0	0	400
SNGR	Portovelo	150	0	0	0	0	0	0	150
SNGR	Santa Rosa	200	943	41	41	220	0	0	1445
SNGR	Zaruma	84	109	0	0	3	9	0	205
Total		1852	1562	142	142	623	69	30	4420

Fuente: Unidad de Monitoreo El Oro - SNGR. 05/04/2026 13:00

Detalle de la Asistencia Humanitaria entregada por instituciones:

Institución Donante	Cantón	Tanque de 2500 lt	Bono de Contingencia	Total Bienes
CNEL EP.	Machala	3	0	3
MDH	Pasaje	0	58	58
Total		3	58	61

Fuente: Unidad de Monitoreo El Oro - SNGR. 05/04/2026 13:00

6. Alojamiento Temporal

Para la atención a las personas afectadas por eventos producidos por lluvias desde el 01/01/2026 hasta la presente fecha se encuentra activo el siguiente alojamiento temporal.

Nro.	Cantón	Parroquia	Fecha de apertura	Sitio	Familias	Personas
1	Zaruma	Salvias	11/03/2026	Refugio Casa Comunal Ortega Alto	2	4
Total					2	4

Fuente: Unidad de Monitoreo El Oro - SNGR. 05/04/2026 13:00

7. COES Activados

Por lluvias desde el 01/01/2026 hasta la presente fecha se han activado los siguientes COE:

COE Nacional		
No.	Estado	Fecha de activación
1.	Activo	20/02/2026

COE Provincial		
No.	Estado	Fecha de activación
1.	Activo	08/02/2026

COE Parroquial				
No.	Cantón	Parroquia	Estado	Fecha de activación
1.	Atahualpa	Cordoncillo	Activo	07/02/2026
2.	Pasaje	Uzhcurrumi	Activo	11/02/2026
3.	Piñas	Capiro	Activo	12/02/2026
4.	Santa Rosa	Torata	Activo	22/02/2026
5.	Santa Rosa	Victoria	Activo	23/02/2026
6.	Marcabelí	El Ingenio	Activo	23/02/2026
7.	Zaruma	Abañin	Activo	25/02/2026
8.	Portovelo	Salatí	Activo	26/02/2026

COE Cantonal			
No.	Cantón	Estado	Fecha de activación
1.	Piñas	Activo	08/02/2026
2.	Pasaje	Activo	10/02/2026
3.	Chilla	Activo	10/02/2026
4.	Las Lajas	Activo	11/02/2026
5.	Balsas	Activo	11/02/2026
6.	Arenillas	Activo	11/02/2026
7.	Portovelo	Activo	11/02/2026
8.	Atahualpa	Activo	11/02/2026
9.	Santa Rosa	Activo	12/02/2026
10.	Machala	Activo	14/02/2026
11.	Marcabelí	Activo	13/02/2026
12.	Huaquillas	Activo	11/02/2026
13.	Zaruma	Activo	24/02/2026
14.	El Guabo	Activo	26/02/2026

Declaratoria De Emergencia				
No.	Provincia/Cantón	Estado	Fecha de declaratoria	Observaciones
1.	Santa Rosa	Activo	23/02/2026	Declaratoria Territorial
2.	Piñas	Activo	08/02/2026	Declaratoria Territorial
3.	Las Lajas	Activo	07/02/2026	Declaratoria Territorial
4.	Zaruma	Activo	10/03/2026	Declaratoria Territorial
5.	Portovelo	Activo	10/03/2026	Declaratoria Territorial

8. Detalle de eventos adversos

En los últimos 15 días no se han registrado eventos relevantes por lluvias.

SitRep generado por la Unidad de Monitoreo El Oro de la Secretaría Nacional de Gestión de Riesgos.

SitRep elaborado por:

Nombre: Jacqueline Barrera - Operador Provincial
Correo electrónico: jacqueline.barrera@gestionderiesgos.gob.ec
Teléfono: 0980757191

SitRep aprobado por:

Nombre: Fausto Lincango - Analista Dirección Monitoreo
Correo electrónico: fausto.lincango@gestionderiesgos.gob.ec
Teléfono: 099758 5907

Para ser agregado o removido de esta lista de SitRep, por favor envíe un correo electrónico a sala.nacional@gestionderiesgos.gob.ec
Para más información, visite nuestro sitio Web: <https://www.gestionderiesgos.gob.ec/informes-de-situacion-actual-por-eventos-adversos-ecuador/>