

Del 1 de enero de 2026 a la fecha, por lluvias se han registrado 2622 eventos adversos en 24 provincias, afectando a 199 cantones y 734 parroquias. Los eventos más recurrentes son los siguientes: Inundación (37,57%), Deslizamiento (34,44%), Lluvias Intensas (10,3%), Erosión Hídrica (5,38%) y Vendaval (3,13%).

Las provincias con mayor impacto a personas son: **Guayas, Los Ríos, Esmeraldas, El Oro, Manabí, Loja, Santa Elena y Pastaza**

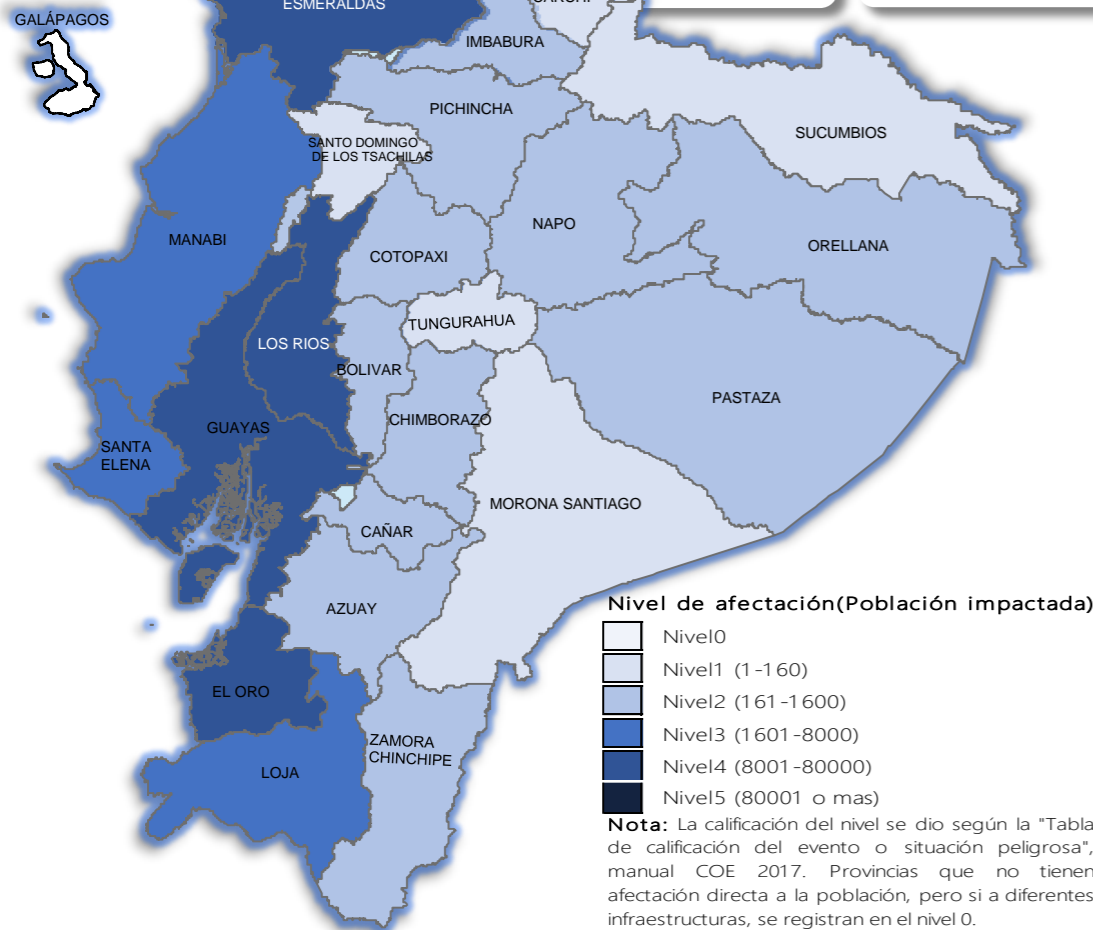

Cantidad de eventos por lluvias

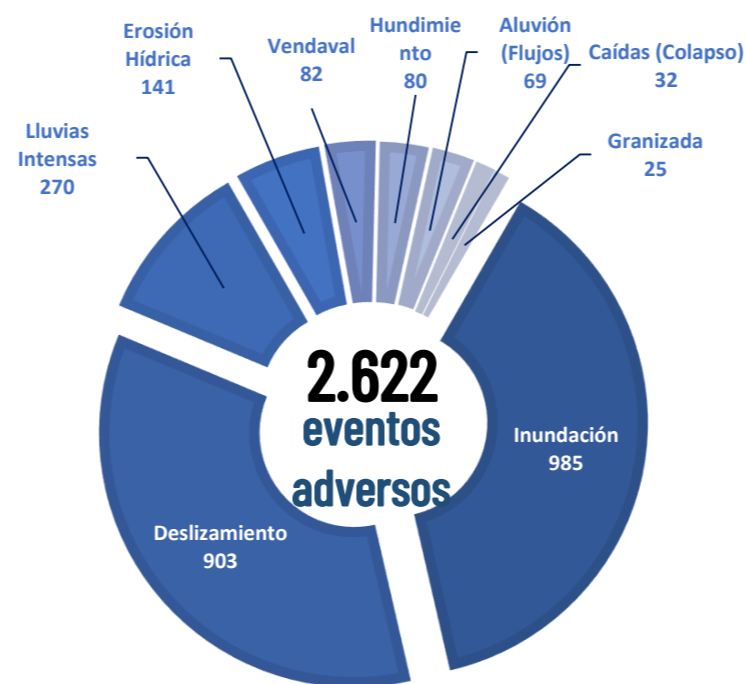

Detalle de afectaciones a nivel provincia

Provincia	Personas fallecidas	Personas Impactadas	Personas Damnificadas	Viviendas Afectadas	Viviendas Destruidas	Km. de vías afectadas
Guayas	1	52.147	3.040	10.628	11	0,12
Los Ríos	3	33.634	11.624	11.274	123	7,40
Esmeraldas	0	11.687	217	3.221	3	3,60
El Oro	0	9.092	1.249	3.060	2	2,94
Manabí	0	5.181	1.888	1.549	32	0,95
Loja	0	4.067	60	395	13	2,98
Santa Elena	0	3.575	1	1.022	0	0,08
Pastaza	0	1.521	15	23	1	0,27
Chimborazo	1	1.388	85	106	4	9,81
Azuay	3	869	59	48	16	3,37
Orellana	0	445	116	105	2	0,51
Zamora Chinchipe	0	290	4	26	0	0,28
Napo	0	348	275	22	29	0,60
Bolívar	1	318	36	59	3	12,35
Cotopaxi	4	280	28	29	3	4,15
Cañar	0	210	54	29	16	0,56
Pichincha	1	264	12	91	3	9,01
Imbabura	1	181	0	42	6	2,94
Carchi	0	97	71	36	6	1,19
Morona Santiago	1	76	9	22	1	2,96
Sucumbios	0	31	3	13	1	0,11
Tungurahua	1	55	0	15	0	0,77
Santo Domingo de los Tsách	0	104	18	37	0	0,18
Galápagos	0	0	0	0	0	0,00
Total	17	125.860	18.906	31.852	275	67,13

Recurrencia de eventos por lluvias vs Personas Impactadas a nivel provincial

Personas impactadas refiere a la suma de personas afectadas y personas damnificadas

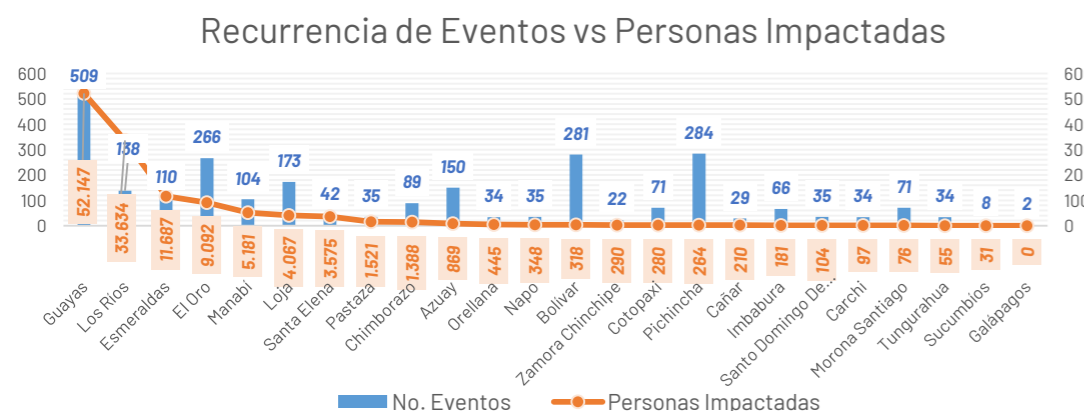

Situación meteorológica

Según la el boletín de advertencia # 30 de amenaza de lluvias y tormentas eléctricas, con vigencia: desde 16:00 del 25 de abr il hasta las 07H00 del 29 de abril de 2026, indica lo siguiente:

Entre la 16:00 del 25 de abril, y las 07:00 del 29 de abril, se prevé la presencia de lluvias de variada intensidad en el interior del Litoral, la Sierra y la estribación de la cordillera de la Amazonía. Los eventos más intensos se esperan durante los días 26 y 27 de abril

Zonas afectadas:

- Región Litoral:** Mayor incidencia de precipitaciones en el interior de Esmeraldas, Manabí y Guayas, así como de forma general en Santo Domingo y Los Ríos.
- Región Interandina:** Se prevén precipitaciones generalizadas en especial en Carchi, Imbabura, Pichincha, Azuay y Loja.
- Región Amazónica:** Se esperan lluvias con tormentas de variable intensidad la región en especial en estribación de cordillera.
- Región Insular:** Se prevén eventos de precipitación de variable intensidad a lo largo del archipiélago

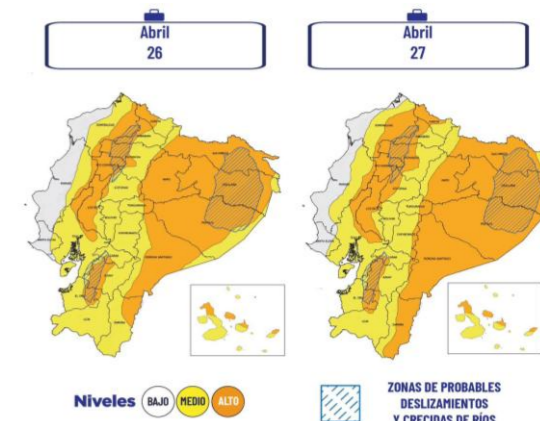

Asistencia Humanitaria

Por eventos producidos por lluvias desde el 01 de enero de 2026 a la fecha, la SNGR y el SNDGIRD han entregado asistencia humanitaria a la población afectada, la cual se detalla a continuación:



TOTAL DE BIENES DE ASISTENCIA HUMANITARIA ENTREGADO - SNGR

La SNGR ha entregado a población afectada un total de 83.274 bienes de asistencia humanitaria, a continuación se detallan algunos de los tipos de bienes:

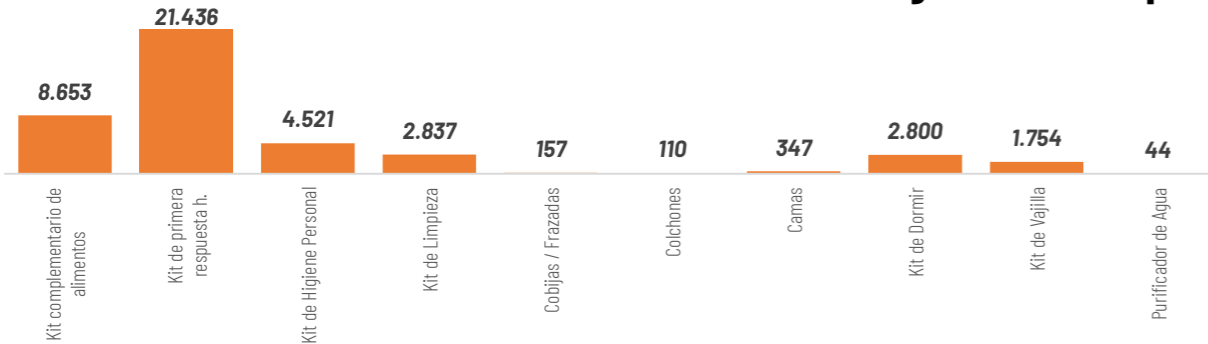

TOTAL DE BIENES DE ASISTENCIA HUMANITARIA ENTREGADO - SNDGIRD

Las instituciones del SNDGIRD han entregado un total de 195.557 bienes de asistencia humanitaria:

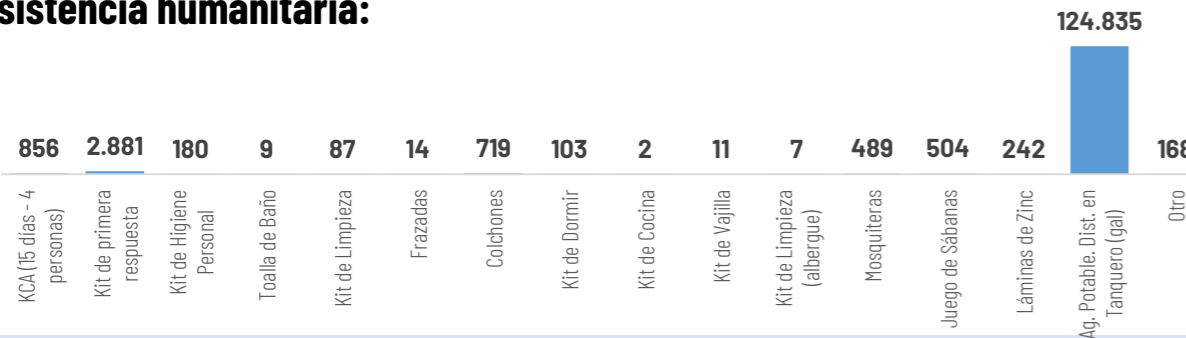

29.686
Familias atendidas por la SNGR

32.758
Familias atendidas por el SNDGIRD

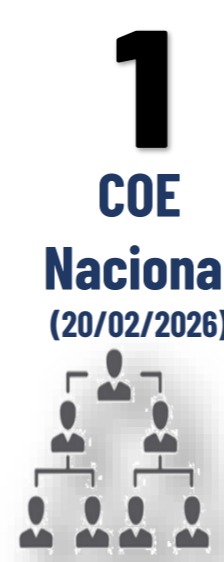

18
COE Provinciales:

91
COE Cantonales:

29
COE Parroquiales:

Chimborazo, Morona Santiago, Orellana, Imbabura, Santa Elena, Napo, Loja, Pichincha, Cañar, Cotopaxi, Guayas, El Oro, Esmeraldas, Azuay, Tungurahua, Bolívar, Los Ríos y Manabí

Cuenca, Camilo Ponce Enriquez, Pucara, Santa Isabel, Girón en Azuay; **Caluma, Chimbo, Chillanes, Guaranda, Echeandia** en Bolívar; **La Troncal** en Cañar; **Alausi, Cumandá, Pallatanga, Penipe, Riobamba** en Chimborazo; **La Maná, Pangua, Pujilí, Sigchos** en Cotopaxi; **Arenillas, Atahualpa, Balsas, Chilla, El Guabo, Huaquillas, Las Lajas, Machala, Marcabelli, Pasaje, Piñas, Portovelo, Santa Rosa, Zaruma** en El Oro; **Esmeraldas, Muisne** en Esmeraldas; **Balao, Balzar, Lomas de Sargentillo, Milagro, Palestina, Simón Bolívar, Isidro Ayora** en Guayas; **Cotacachi** en Imbabura; **Catamayo, Celica, Chaguarpamba, Loja, Olmedo, Paltas, Pindal, Puyango, Quilanga, Sozoranga, Zapotillo** en Loja; **Vinces, Babahoyo, Quevedo, Quinsaloma, Urdaneta, Ventanas** en Los Ríos; **Bolívar, Flavio Alfaro, Jijijapa, Junin, Montecristi, Pajan, Portoviejo, Puerto Lopez, Santa Ana, Sucre, Tosagua** en Manabí; **Gualaquiza, Huamboya, Sucúa, Tiwintza** en Morona Santiago; **Archidona, Carlos Julio Arosemena Tola, El Chaco, Tena** en Napo; **Francisco de Orelalna** en Orellana; **Cayambe, Mejía, Puerto Quito, Quito, Rimiñahui y San Miguel de Los Bancos** en Pichincha; **La Concordia** en Santo Domingo de Los Tsáchilas; **Sucumbios** en Sucumbios; **El Pangui y Paquisha** en Zamora Chinchipe

Baños en Azuay; **San Juan en Portovelo, Salati** cantón Portovelo, **Cordincillo** cantón Atahualpa, **El Ingenio** cantón Marcabelli, **Capiro** en Piñas, **Torata y Victoria** en el cantón Santa Rosa, **Abañin** cantón Zaruma en El Oro; **Vacas Galindo** cantón Cotacachi en Imbabura; **Cuzpamba, Pozul, Tnte. Maximiliano Rodríguez, Sabanilla** del cantón Celica, **Chaquinal, Milagros** cantón Pindal, **Manú** en Saraguro, **Cazaderos, Paletillas, Bolaspamba** cantón Zapotillo, El Cisne cantón Loja en Loja; **San Juan** del Cantón Pueblo Viejo en Los Ríos; **Taracoa** cantón Francisco de Orellana, **San Sebastián de Coca** cantón Joya de los Sachas en Orellana; **Manuel Cornejo Astorga** cantón Mejía en Pichincha; **Puerto Limón, Alluriquin** cantón Santo Domingo de la provincia Santo Domingo de los Tsáchilas; **Pacto, Quito** en Pichincha; **Izamba** cantón Ambato en Tungurahua.

DECLARATORIAS DE ALERTAS Y EMERGENCIAS

Declaratoria de Emergencia Nacional: el 12 de marzo de 2026, por la Secretaría Nacional de Gestión de Riesgos se resolvió MODIFICAR la Declaratoria de Emergencia Regional emitida mediante Resolución Nro. SNGR-040-2026, de fecha 27 de febrero de 2026, a Declaratoria de Emergencia Nacional

Declaratorias de Emergencias Provinciales: **Los Ríos** (18/3/2026), **Bolívar** (13/3/2026) y **Chimborazo** (13/3/2026).

Declaratorias de Emergencias Locales:

CANTONES (25): **Girón**(12/03/2026) y **Santa Isabel**(12/03/2026) en Azuay; **Chillanes** (11/5/2026) en Bolívar; **Pallatanga** (12/03/2026) en Chimborazo; **Pangua** (20/3/2026), **Sigchos** (23/03/2026) y **La Maná** (15/3/2026) en Cotopaxi; **Portovelo**(10/03/2026), **Zaruma** (10/03/2026), **Las Lajas** (7/3/2026), **Piñas** (08/03/2026), **Santa Rosa** (23/02/2026) en EL Oro; **Muisne**(13/3/2026) y **Quinindé**(17/3/2026) en Esmeraldas; **Puyango** (02/03/2026), **Sozoranga**(13/3/2026), **Celica** (27/02/2026), **Zapotillo** (24/02/2026) y **Pindal** (24/02/2026) en Loja; **Ventanas** (11/03/2026); **Urdaneta** (10/03/2026), **Quinsaloma** (09/03/2026), **Babahoyo** (06/03/2026), **Vinces** (9/3/2026) en Los Ríos; **Flavio Alfaro** (13/3/2026) en Manabí.

Declaratoria Regional (20/02/2026)

Alerta ROJA a las Provincias: Esmeraldas, Los Ríos, Pichincha, Carchi, Guayas, Loja.
Alerta NARANJA a las Provincias: : Azuay, Bolívar, Cañar, Chimborazo, Cotopaxi, El Oro, Imbabura, Manabí, Morona Santiago, Napo, Orellana, Santa Elena, Santo Domingo de los Tsáchilas, Sucumbios, Zamora Chinchipe.
Alerta AMARILLA a las Provincias: Pastaza y Tungurahua.

Alerta roja cantonal(4): Esmeraldas, Milagro, Vinces, Montecristi.
Alerta roja parroquial(1): Andrés de Vera en Portoviejo

ALOJAMIENTOS TEMPORALES ACTIVOS

3 alojamientos activos, 24 alojamientos cerrados, y adicional existen 3 alojamientos implementados:

Alojamientos **activos:**

No	Provincia	Cantón	Parroquia	Tipo	Nombre del Alojamiento	Fecha de Apertura	# Familias	# Personas
1	Azuay	Girón	Asunción	Albergue temporal	Casa Comunal Corazón de Lentag	14/03/2026	3	10
2	Azuay	Girón	Girón	Albergue temporal	Coliseo De Deportes Esteban Lucero	10/03/2026	2	8
3	Manabí	Portoviejo	Andrés De Vera	Albergue temporal	Escuela Fiscal Mixta Martha Bucarán de Roldós	26/02/2026	2	4
Total general							7	22



3

Total de Alojamientos Activados



7

Número de Familias Alojadas



22

Número de Personas Alojadas

