

Del 1 de enero de 2026 a la fecha, por lluvias se han registrado 2499 eventos adversos en 24 provincias, afectando a 197 cantones y 722 parroquias. Los eventos más recurrentes son los siguientes:

Inundación (37,9%), Deslizamiento (34,33%), Lluvias Intensas (10,48%), Erosión Hídrica (5,16%) y Hundimiento (3,12%).

Las provincias con mayor impacto a personas son: **Guayas, Los Ríos, Esmeraldas, El Oro, Manabí, Loja, Santa Elena y Chimborazo**

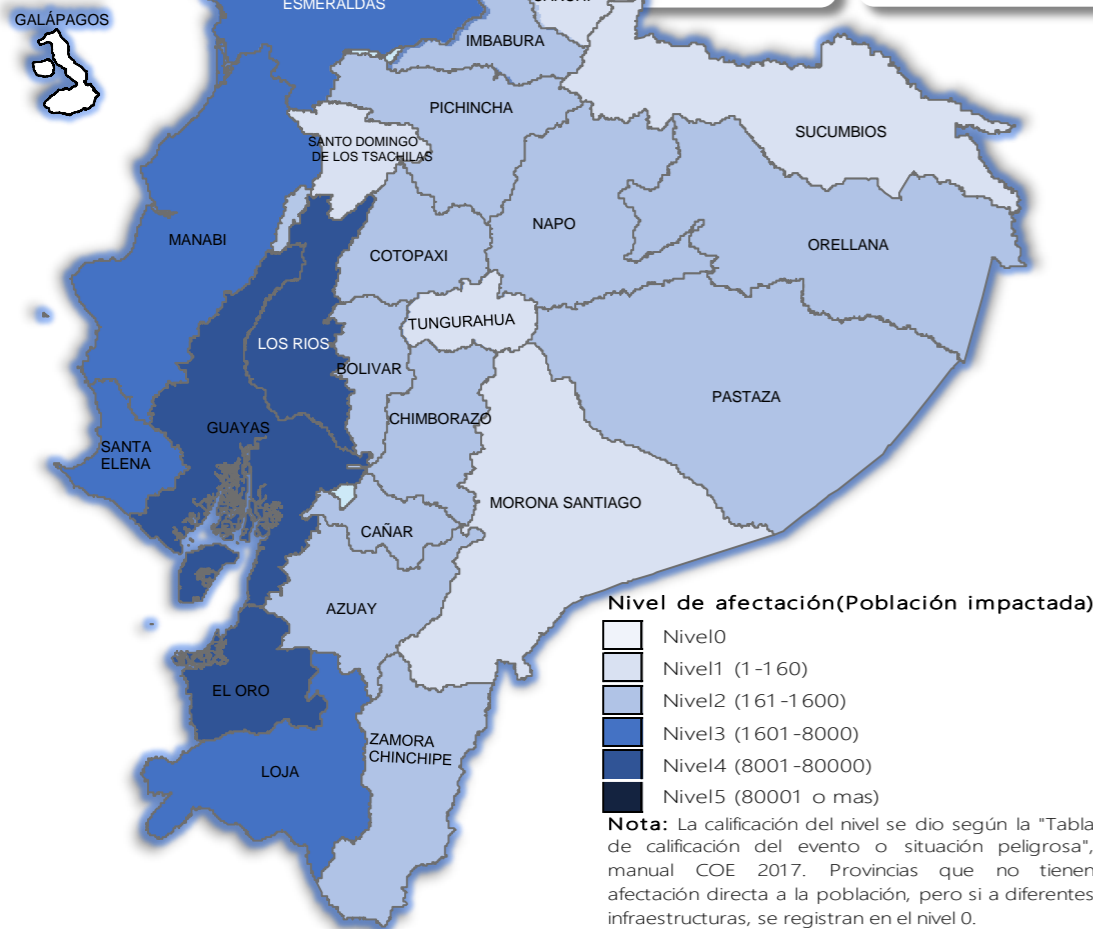

### Cantidad de eventos por lluvias

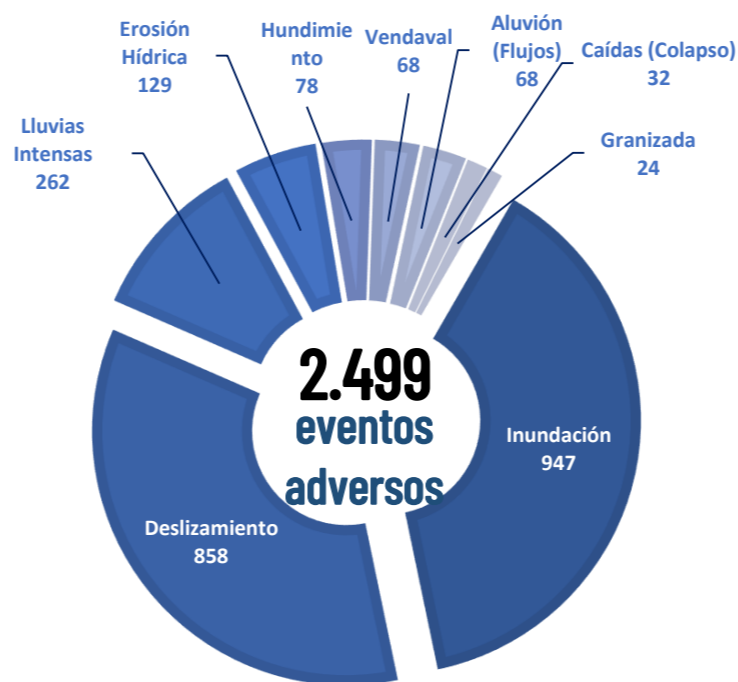

### Detalle de afectaciones a nivel provincia

Provincia	Personas fallecidas	Personas Impactadas	Personas Damnificadas	Viviendas Afectadas	Viviendas Destruidas	Km. de vías afectadas
Guayas	1	49.200	3.035	10.003	11	0,12
Los Ríos	3	33.270	11.624	11.183	123	7,30
El Oro	0	8.884	1.249	2.973	2	2,94
Esmeraldas	0	11.685	217	3.220	3	3,60
Manabí	0	5.081	1.852	1.516	32	0,95
Loja	0	3.957	60	354	10	2,81
Santa Elena	0	3.559	1	1.018	0	0,08
Chimborazo	1	1.388	85	106	4	9,60
Pastaza	0	1.363	10	15	1	0,27
Azuay	3	866	56	48	16	3,11
Orellana	0	439	116	103	3	0,41
Zamora Chinchipe	0	290	4	26	0	0,28
Napo	0	344	275	22	29	0,56
Bolívar	1	318	33	59	3	11,75
Cotopaxi	4	264	28	25	3	4,12
Cañar	0	190	54	26	16	0,54
Pichincha	1	239	7	77	2	8,30
Imbabura	1	166	0	39	5	2,82
Carchi	0	80	59	33	6	1,04
Morona Santiago	1	75	9	16	1	2,94
Sucumbios	0	30	3	8	1	0,02
Tungurahua	1	44	0	14	0	0,27
Santo Domingo de los Tsách	0	104	18	37	0	0,14
Galápagos	0	0	0	0	0	0,00
<b>Total</b>	<b>17</b>	<b>121.836</b>	<b>18.825</b>	<b>30.921</b>	<b>271</b>	<b>63,97</b>

### Recurrencia de eventos por lluvias vs Personas Impactadas a nivel provincial

Personas impactadas refiere a la suma de personas afectadas y personas damnificadas

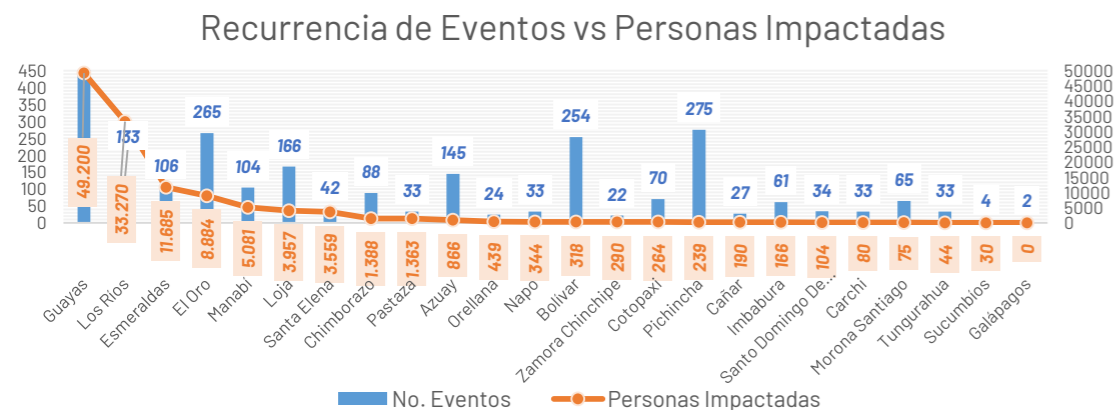

### Situación meteorológica

Según el boletín de **advertencia Nro. 28, estatus** advertencia emitido por el INAMHI, con vigencia desde las 16H00 del 17 hasta las 10H00 del 21 de abril de 2026. Previo que desde la tarde del **viernes 17 al 21 de abril se prevén lluvias de variada intensidad en la Amazonia, interior del Litoral y estribaciones de cordillera**; en varios casos los eventos podrían estar acompañados de tormentas.

- Región Litoral: Mayor probabilidad en localidades del norte de la región, específicamente al interior de Santo Domingo y norte de Los Ríos.
- Región Interandina: Mayor incidencia en las provincias de Pichincha, Loja y zonas de estribación.
- Región Amazónica: Mayor incidencia y probabilidad de ocurrencia de lluvias en Sucumbios, Orellana, Napo, Pastaza y Morona Santiago.

Además, mediante boletín de **advertencia Nro. 26, estatus** advertencia emitido por el INAMHI, con vigencia desde las 12H30 del 16 hasta las 07H00 del 20 de abril de 2026. Previo precipitaciones de variable intensidad en la región Insular, acompañadas de tormentas y ráfagas de viento, con mayor énfasis los días 16 y 17 de abril

### ALERTA POR LLUVIAS, TORMENTAS

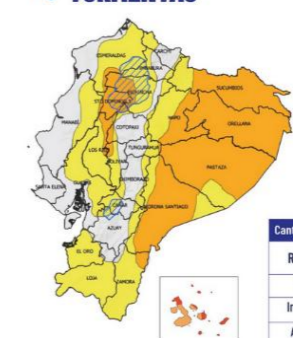

## Asistencia Humanitaria

Por eventos producidos por lluvias desde el 01 de enero de 2026 a la fecha, la SNGR y el SNDGIRD han entregado asistencia humanitaria a la población afectada, la cual se detalla a continuación:



**TOTAL DE BIENES DE ASISTENCIA HUMANITARIA ENTREGADO - SNGR**

La SNGR ha entregado a población afectada un total de 81.865 bienes de asistencia humanitaria, a continuación se detallan algunos de los tipos de bienes:

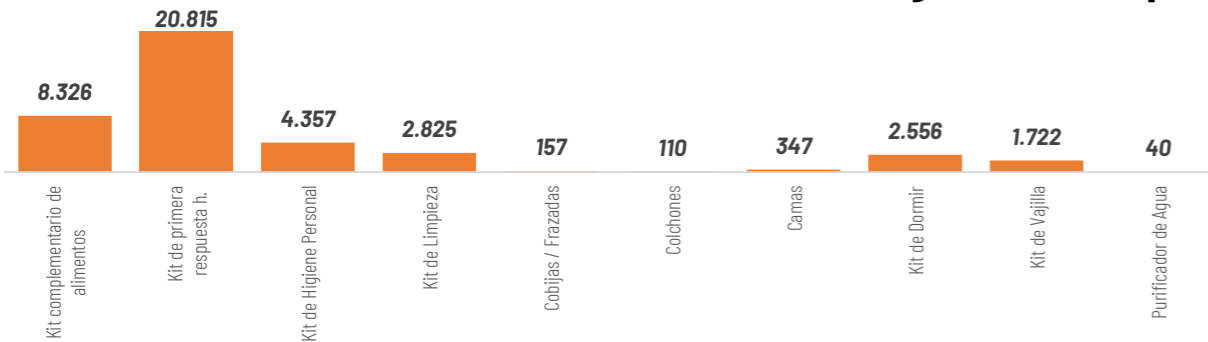

**TOTAL DE BIENES DE ASISTENCIA HUMANITARIA ENTREGADO - SNDGIRD**

Las instituciones del SNDGIRD han entregado un total de 195.072 bienes de asistencia humanitaria:

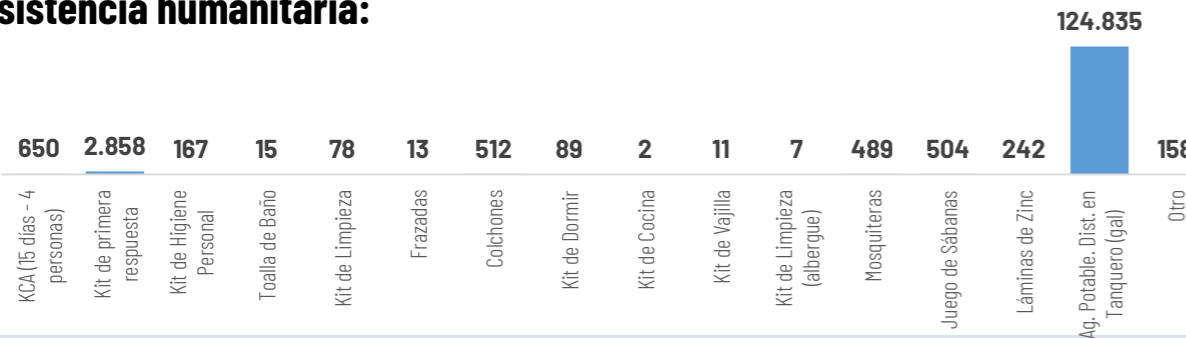

**28.626**  
Familias atendidas por la SNGR

**32.477**  
Familias atendidas por el SNDGIRD

**1**  
COE Nacional (20/02/2026)



**18**  
COE Provinciales:

**91**  
COE Cantonales:

**26**  
COE Parroquiales:

Chimborazo, Morona Santiago, Orellana, Imbabura, Santa Elena, Napo, Loja, Pichincha, Cañar, Cotopaxi, Guayas, El Oro, Esmeraldas, Azuay, Tungurahua, Bolívar, Los Ríos y Manabí

Cuenca, Camilo Ponce Enriquez, Pucara, Santa Isabel, Girón en Azuay; Caluma, Chimbo, Chillanes, Guaranda, Echeandia en Bolívar; La Troncal en Cañar; Alausi, Cumandá, Pallatanga, Penipe, Riobamba en Chimborazo; La Maná, Pangua, Pujilí, Sigchos en Cotopaxi; Arenillas, Atahualpa, Balsas, Chilla, El Guabo, Huaquillas, Las Lajas, Machala, Marcabelli, Pasaje, Piñas, Portovelo, Santa Rosa, Zaruma en El Oro; Esmeraldas, Muisne en Esmeraldas; Balao, Balzar, Lomas de Sargentillo, Milagro, Palestina, Simón Bolívar, Isidro Ayora en Guayas; Cotacachi en Imbabura; Catamayo, Celica, Chaguapamba, Loja, Olmedo, Paltas, Pindal, Puyango, Quilanga, Sozoranga, Zapotillo en Loja; Vinces, Babahoyo, Quevedo, Quinsaloma, Urdaneta, Ventanas en Los Ríos; Bolívar, Flavio Alfaro, Jijjapa, Junin, Montecristi, Pajan, Portoviejo, Puerto Lopez, Santa Ana, Sucre, Tosagua en Manabí; Gualaquiza, Huamboya, Sucúa, Tiwintza en Morona Santiago; Archidona, Carlos Julio Arosemena Tola, El Chaco, Tena en Napo; Francisco de Orelana en Orellana; Cayambe, Mejía, Puerto Quito, Quito, Riminahui y San Miguel de Los Bancos en Pichincha; La Concordia en Santo Domingo de Los Tsáchilas; Sucumbios en Sucumbios; El Pangui y Paquisha en Zamora Chinchipe

Baños en Azuay; San Juan en Portovelo, Salati cantón Portovelo, Cordincillo cantón Atahualpa, El Ingenio cantón Marcabelli, Capiro en Piñas, Torata y Victoria en el cantón Santa Rosa, Abañin cantón Zaruma en El Oro; Vacas Galindo cantón Cotacachi en Imbabura; Cuzpamba, Pozul, Tnte. Maximiliano Rodríguez, Sabanilla del cantón Celica, Chaquinal, Milagros cantón Pindal, Manú en Saraguro, Cazaderos, Paletillas, Bolaspamba cantón Zapotillo en Loja; San Juan del Cantón Pueblo Viejo en Los Ríos; Taracoa cantón Francisco de Orellana en Orellana; Manuel Cornejo Astorga cantón Mejía en Pichincha; Puerto Limón, Alluriquin cantón Santo Domingo de la provincia Santo Domingo de los Tsáchilas, Pacto, Quito en Pichincha

## DECLARATORIAS DE ALERTAS Y EMERGENCIAS

**Declaratoria de Emergencia Nacional:** el 12 de marzo de 2026, por la Secretaría Nacional de Gestión de Riesgos se resolvió MODIFICAR la Declaratoria de Emergencia Regional emitida mediante Resolución Nro. SNGR-040-2026, de fecha 27 de febrero de 2026, a Declaratoria de Emergencia Nacional

**Declaratorias de Emergencias Provinciales:** Los Ríos (18/3/2026), Bolívar (13/3/2026) y Chimborazo (13/3/2026).

**Declaratorias de Emergencias Locales:**

CANTONES (25): Girón (12/03/2026) y Santa Isabel (12/03/2026) en Azuay; Chillanes (11/5/2026) en Bolívar; Pallatanga (12/03/2026) en Chimborazo; Pangua (20/3/2026), Sigchos (23/03/2026) y La Maná (15/3/2026) en Cotopaxi; Portovelo (10/03/2026), Zaruma (10/03/2026), Las Lajas (7/3/2026), Piñas (08/03/2026), Santa Rosa (23/02/2026) en EL Oro; Muisne (13/3/2026) y Quinindé (17/3/2026) en Esmeraldas; Puyango (02/03/2026), Sozoranga (13/3/2026), Celica (27/02/2026), Zapotillo (24/02/2026) y Pindal (24/02/2026) en Loja; Ventanas (11/03/2026); Urdaneta (10/03/2026), Quinsaloma (09/03/2026), Babahoyo (06/03/2026), Vinces (9/3/2026) en Los Ríos; Flavio Alfaro (13/3/2026) en Manabí.

**Declaratoria Regional (20/02/2026)**

**Alerta ROJA a las Provincias:** Esmeraldas, Los Ríos, Pichincha, Carchi, Guayas, Loja.

**Alerta NARANJA a las Provincias:** : Azuay, Bolívar, Cañar, Chimborazo, Cotopaxi, El Oro, Imbabura, Manabí, Morona Santiago, Napo, Orellana, Santa Elena, Santo Domingo de los Tsáchilas, Sucumbios, Zamora Chinchipe.

**Alerta AMARILLA a las Provincias:** Pastaza y Tungurahua.

**Alerta roja cantonal(4):** Esmeraldas, Milagro, Vinces, Montecristi.

**Alerta roja parroquial(1):** Andrés de Vera en Portoviejo

## ALOJAMIENTOS TEMPORALES ACTIVOS

4 alojamientos activos, 23 alojamientos cerrados, y adicional existen 3 alojamientos implementados:

Alojamientos **activos:**

No	PROVINCIA	CANTON	PARROQUIA	TIPO	Nombre del Alojamiento	Fecha de Apertura	# Familias	# Personas
1	AZUAY	GIRÓN	ASUNCION	Albergue temporal	Casa Comunal Corazón de Lentag	14/3/2026	3	10
2	AZUAY	GIRÓN	GIRON	Albergue temporal	Coliseo de deportes Esteban Lucero	10/3/2026	2	8
3	LOS RÍOS	BABAHYO	DR. CAMILO PONCE	Albergue temporal	Coliseo de Fútbol Sala Carlos Alvarado	12/3/2026	1	4
4	MANABÍ	PORTOVIEJO	ANDRES DE VERA	Albergue temporal	Escuela Fiscal Mixta Martha Bucarán de Roldós	26/2/2026	2	4
Total general							8	26



**4**

Total de Alojamientos Activados



**8**

Número de Familias Alojadas



**26**

Número de Personas Alojadas

