

Del 1 de enero de 2026 a la fecha, por lluvias se han registrado 2308 eventos adversos en 24 provincias, afectando a 196 cantones y 698 parroquias. Los eventos más recurrentes son los siguientes:

Inundación (38, %), Deslizamiento (35,75%), Lluvias Intensas (9,88%), Erosión Hídrica (4,25%) y Hundimiento (3,25%).

Las provincias con mayor impacto a personas son: **Guayas, Los Ríos, El Oro, Esmeraldas, Manabí, Loja, Santa Elena y Chimborazo**

15
Personas fallecidas

94.975
Personas afectadas

15.900
Personas damnificadas

28.633
Viviendas afectadas

245
Viviendas destruidas

41
Puentes afectados

33
Puentes destruidos

61,36
Km de vías afectadas

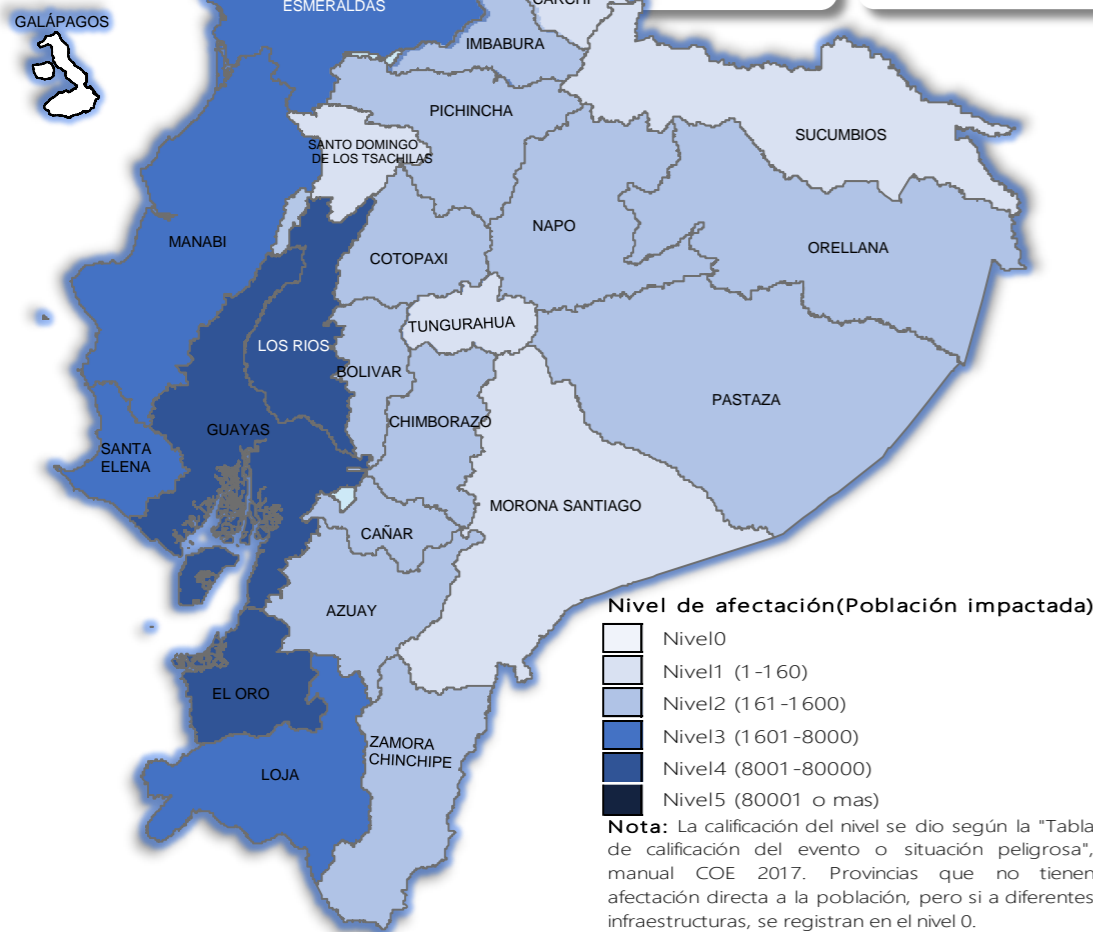

Cantidad de eventos por lluvias



Detalle de afectaciones a nivel provincia

Provincia	Personas fallecidas	Personas Impactadas	Personas Damnificadas	Viviendas Afectadas	Viviendas Destruidas	Km. de vías afectadas
Guayas	1	44.672	2.656	9.597	11	0,12
Los Ríos	3	27.944	9.139	9.579	100	7,30
Esmeraldas	0	10.715	217	2.989	3	3,55
El Oro	0	8.866	1.249	2.969	2	2,79
Manabí	0	5.059	1.811	1.498	32	0,95
Loja	0	3.955	60	354	10	2,72
Santa Elena	0	3.559	1	1.018	0	0,08
Chimborazo	1	1.388	85	106	4	9,46
Pastaza	0	1.351	10	13	1	0,27
Azuay	3	866	56	48	16	3,02
Orellana	0	427	112	103	2	0,41
Napo	0	344	275	22	29	0,56
Bolívar	1	318	33	59	3	10,79
Zamora Chinchipe	0	290	4	26	0	0,26
Cotopaxi	4	264	28	25	3	4,12
Pichincha	0	191	0	67	1	8,03
Cañar	0	190	54	26	16	0,54
Imbabura	1	160	0	38	5	2,72
Carchi	0	77	59	31	6	0,48
Morona Santiago	1	65	0	15	0	2,88
Tungurahua	0	40	0	12	0	0,17
Sucumbios	0	30	3	8	1	0,00
Santo Domingo de los Tsách	0	104	18	30	0	0,14
Galápagos	0	0	0	0	0	0,00
Total	15	110.875	15.900	28.633	245	61,36

Recurrencia de eventos por lluvias vs Personas Impactadas a nivel provincial

Personas impactadas refiere a la suma de personas afectadas y personas damnificadas

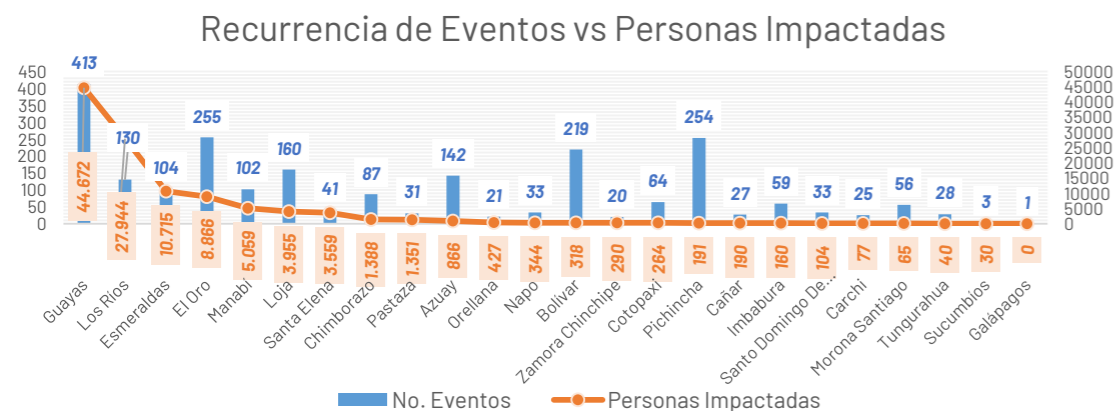

Situación meteorológica

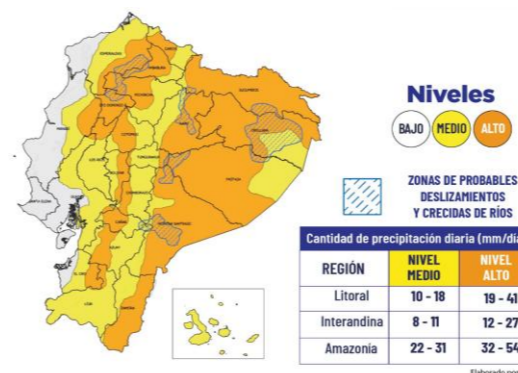

Con base al boletín de advertencia meteorológica N° 25 de alerta por lluvias y tormentas de INAMHI con vigencia desde las 14h00 del 13 de abril hasta las 14h00 del 17 de abril de 2026.

Desde la tarde del lunes 13 al 17 de abril, estribaciones de cordillera y zonas de la región Sierra y Amazonía, en varios casos los eventos podrían estar acompañados de tormentas.

Zonas Afectadas:

- Región Litoral:** Mayor probabilidad en localidades del norte de la región, específicamente al interior de Esmeraldas, Santo Domingo, Los Ríos y ciertas zonas de Manabí, Guayas y El Oro.
- Región Interandina:** Mayor incidencia en localidades a lo largo de la estribación de cordillera occidental y al interior de Pichincha.
- Región Amazónica:** Mayor incidencia y probabilidad de ocurrencia de lluvias en Sucumbios, Orellana, Napo y Pastaza.
- Región Insular:** Mayor probabilidad de precipitaciones en el archipelago.



Asistencia Humanitaria

Por eventos producidos por lluvias desde el 01 de enero de 2026 a la fecha, la SNGR y el SNDGIRD han entregado asistencia humanitaria a la población afectada, la cual se detalla a continuación:



TOTAL DE BIENES DE ASISTENCIA HUMANITARIA ENTREGADO - SNGR

La SNGR ha entregado a población afectada un total de 80.342 bienes de asistencia humanitaria, a continuación se detallan algunos de los tipos de bienes:

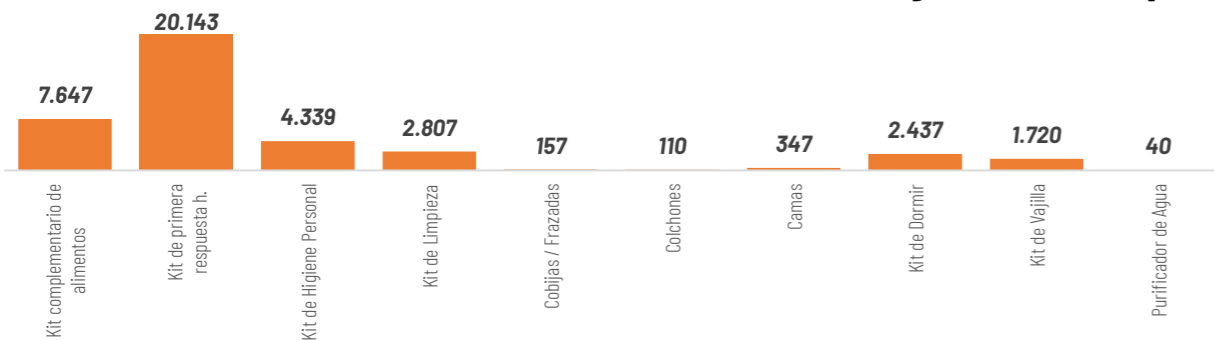

TOTAL DE BIENES DE ASISTENCIA HUMANITARIA ENTREGADO - SNDGIRD

Las instituciones del SNDGIRD han entregado un total de 193.355 bienes de asistencia humanitaria:

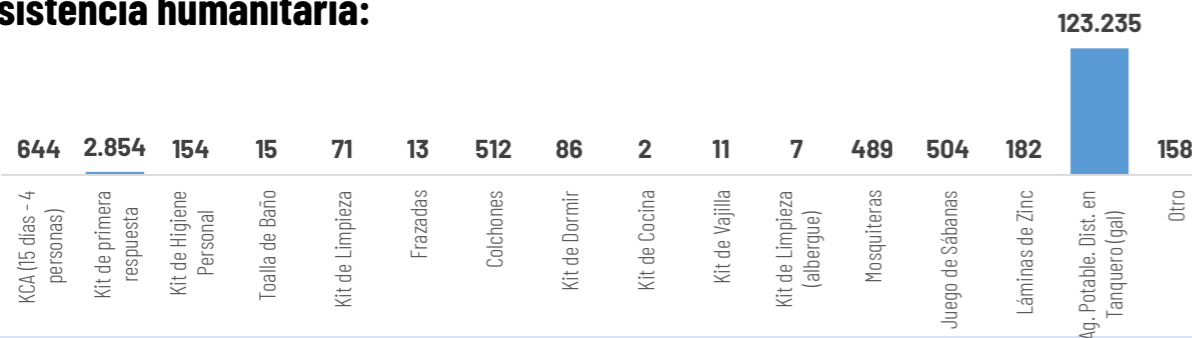

27.344
Familias atendidas por la SNGR

32.400
Familias atendidas por el SNDGIRD

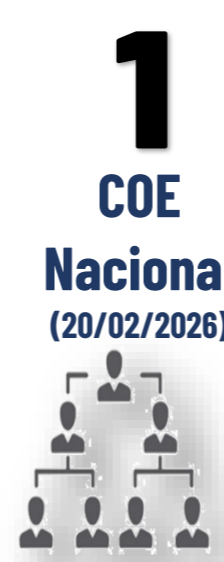

18
COE Provinciales:

90
COE Cantonales:

25
COE Parroquiales:

Chimborazo, Morona Santiago, Orellana, Imbabura, Santa Elena, Napo, Loja, Pichincha, Cañar, Cotopaxi, Guayas, El Oro, Esmeraldas, Azuay, Tungurahua, Bolívar, Los Ríos y Manabí

Cuenca, Camilo Ponce Enriquez, Pucara, Santa Isabel, Girón en Azuay; Caluma, Chimbo, Chillanes, Guaranda, Echeandía en Bolívar; La Troncal en Cañar; Alausi, Cumandá, Pallatanga, Penipe, Riobamba en Chimborazo; La Maná, Pangua, Pujilí, Sigchos en Cotopaxi; Arenillas, Atahualpa, Balsas, Chilla, El Guabo, Huaquillas, Las Lajas, Machala, Marcabelli, Pasaje, Piñas, Portovelo, Santa Rosa, Zaruma en El Oro; Esmeraldas, Muisne en Esmeraldas; Balao, Balzar, Lomas de Sargentillo, Milagro, Palestina, Simón Bolívar en Guayas; Cotacachi en Imbabura; Catamayo, Celica, Chaguarpamba, Loja, Olmedo, Paltas, Pindal, Puyango, Quilanga, Sozoranga, Zapotillo en Loja; Vinces, Babahoyo, Quevedo, Quinsaloma, Urdaneta, Ventanas en Los Ríos; Bolívar, Flavio Alfaro, Jijjapa, Junin, Montecriste, Pajan, Portoviejo, Puerto Lopez, Santa Ana, Sucre, Tosagua en Manabí; Gualaquiza, Huamboya, Sucúa, Tiwintza en Morona Santiago; Archidona, Carlos Julio Arosemena Tola, El Chaco, Tena en Napo; Francisco de Orelalna en Orellana; Cayambe, Mejía, Puerto Quito, Quito, Rimiñahui y San Miguel de Los Bancos en Pichincha; La Concordia en Santo Domingo de Los Tsáchilas; Sucumbios en Sucumbios; El Pangui y Paquisha en Zamora Chinchipe

Baños en Azuay; San Juan en Portovelo, Salati cantón Portovelo, Cordincillo cantón Atahualpa, El Ingenio cantón Marcabelli, Capiro en Piñas, Torata y Victoria en el cantón Santa Rosa, Abañin cantón Zaruma provincia El Oro; Vacas Galindo cantón Cotacachi en Imbabura; Cuzpamba, Pozul, Tnte. Maximiliano Rodríguez, Sabanilla del cantón Celica, Chaquinal, Milagros cantón Pindal, Manú en Saraguro, Cazaderos, Paletillas, Bolaspamba cantón Zapotillo de la provincia de Loja; San Juan del Cantón Pueblo Viejo, provincia de Los Ríos; Taracoa cantón Francisco de Orellana provincia de Orellana; Manuel Cornejo Astorga cantón Mejía provincia de Pichincha; Puerto Limón, Alluriquin cantón Santo Domingo de la provincia Santo Domingo de los Tsáchilas

DECLARATORIAS DE ALERTAS Y EMERGENCIAS

Declaratoria de Emergencia Nacional: el 12 de marzo de 2026, por la Secretaría Nacional de Gestión de Riesgos se resolvió MODIFICAR la Declaratoria de Emergencia Regional emitida mediante Resolución Nro. SNGR-040-2026, de fecha 27 de febrero de 2026, a Declaratoria de Emergencia Nacional

Declaratorias de Emergencias Provinciales: Los Ríos (18/3/2026), Bolívar (13/3/2026) y Chimborazo (13/3/2026).

Declaratorias de Emergencias Locales:

CANTONES (23): Girón (12/03/2026) y Santa Isabel (12/03/2026) en Azuay; Pallatanga (12/03/2026) en Chimborazo; Pangua (20/3/2026), Sigchos (25/02/2026) y La Maná (15/3/2026) en Cotopaxi; Portovelo (10/03/2026), Zaruma (10/03/2026), Las Lajas (7/3/2026), Piñas (08/03/2026), Santa Rosa (23/02/2026) en EL Oro; Puyango (02/03/2026), Celica (27/02/2026), Zapotillo (24/02/2026) y Pindal (24/02/2026) en Loja; Ventanas (11/03/2026), Urdaneta (10/03/2026), Quinsaloma (09/03/2026), Babahoyo (06/03/2026), Vinces (9/3/2026) en Los Ríos; Flavio Alfaro (13/3/2026) en Manabí.

PARROQUIAS (1): Cazaderos (23/02/2026) cantón Zapotillo, en Loja

Declaratoria Regional (20/02/2026)

Alerta ROJA a las Provincias: Esmeraldas, Los Ríos, Pichincha, Carchi, Guayas, Loja.

Alerta NARANJA a las Provincias: : Azuay, Bolívar, Cañar, Chimborazo, Cotopaxi, El Oro, Imbabura, Manabí, Morona Santiago, Napo, Orellana, Santa Elena, Santo Domingo de los Tsáchilas, Sucumbios, Zamora Chinchipe.

Alerta AMARILLA a las Provincias: Pastaza y Tungurahua.

Alerta roja cantonal(4): Esmeraldas, Milagro, Vinces, Montecristi.

Alerta roja parroquial(1): Andrés de Vera en Portoviejo

ALOJAMIENTOS TEMPORALES ACTIVOS

5 alojamientos activos, 22 alojamientos cerrados, y adicional existen 4 alojamientos implementados:

Alojamientos **activos:**

No	PROVINCIA	CANTON	PARROQUIA	TIPO	Nombre del Alojamiento	Fecha de Apertura	# Familias	# Personas
1	Azuay	Girón	Asunción	Albergue temporal	Casa Comunal Corazón De Lentag	14/3/2026	3	10
2	Azuay	Girón	Girón	Albergue temporal	Coliseo De Deportes Esteban Lucero	10/3/2026	2	8
3	El Oro	Zaruma	Salvias	Albergue temporal	Casa Comunal Ortega Alto	11/3/2026	2	4
4	Los Ríos	Babahoyo	Dr. Camilo Ponce	Albergue temporal	Coliseo De Fútbol Sala Carlos Alvarado	12/3/2026	1	4
5	Manabí	Portoviejo	Portoviejo	Albergue temporal	Escuela Fiscal Mixta Martha Bucarán De Roldós	26/2/2026	2	4
Total general							10	30



5

Total de Alojamientos Activados



9

Número de Familias Alojadas



28

Número de Personas Alojadas

