

Del 1 de enero de 2026 a la fecha, por lluvias se han registrado 2274 eventos adversos en 24 provincias, afectando a 196 cantones y 696 parroquias. Los eventos más recurrentes son los siguientes: Inundación (37,82%), Deslizamiento (35,93%), Lluvias Intensas (10,16%), Erosión Hídrica (4,09%) y Hundimiento (3,25%).

Las provincias con mayor impacto a personas son: **Guayas, Los Ríos, El Oro, Esmeraldas, Manabí, Loja, Santa Elena y Chimborazo**



Personas fallecidas



Personas afectadas



Personas damnificadas



Viviendas afectadas



Viviendas destruidas



Puentes afectados



Puentes destruidos



Km de vías afectadas

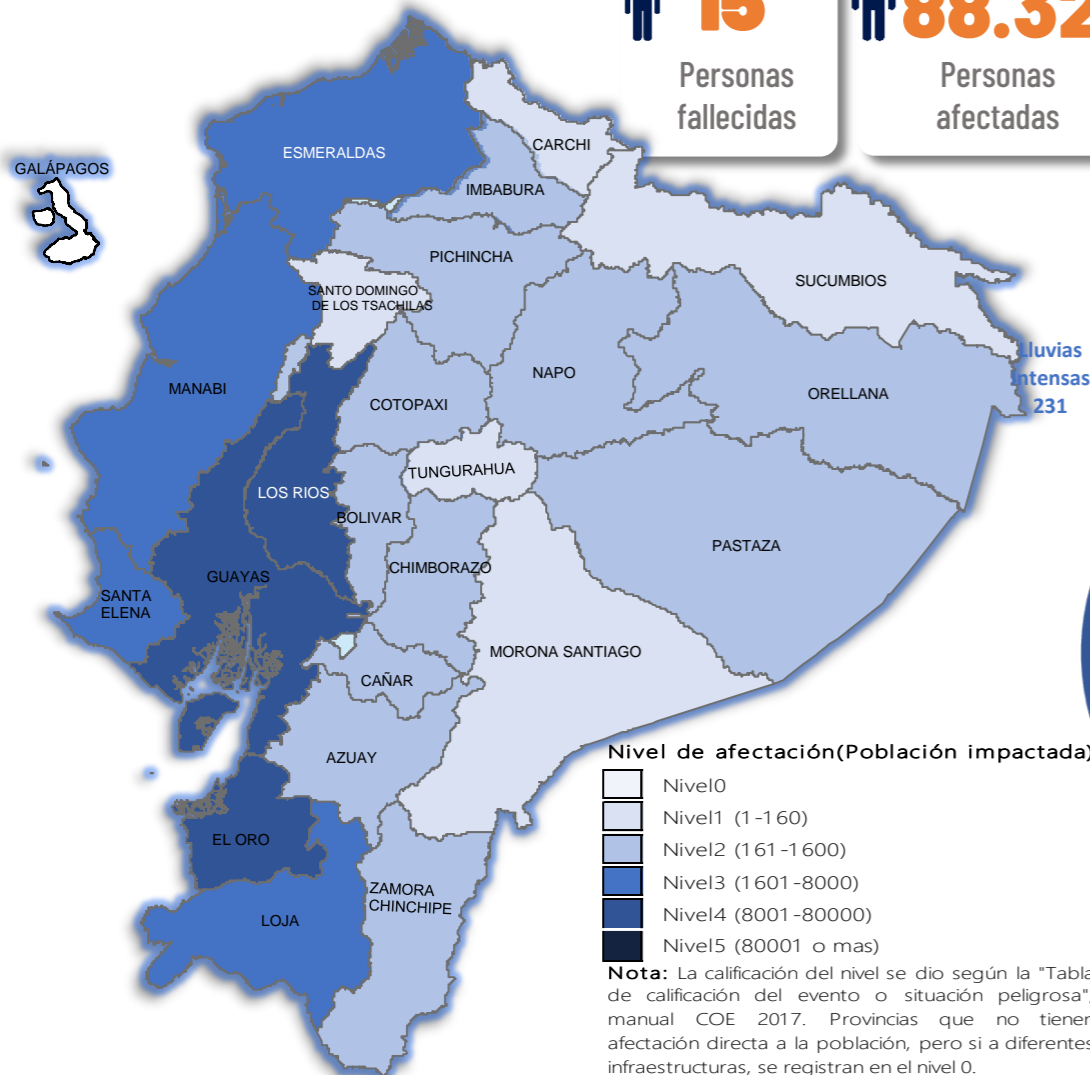

### Cantidad de eventos por lluvias



### Detalle de afectaciones a nivel provincia

Provincia	Personas fallecidas	Personas Impactadas	Personas Damnificadas	Viviendas Afectadas	Viviendas Destruidas	Km. de vías afectadas
Guayas	1	39.472	2.651	8.489	11	0,12
Los Ríos	3	24.334	6.945	7.766	80	7,30
El Oro	0	8.866	1.249	2.969	2	2,79
Esmeraldas	0	10.694	217	2.989	3	3,55
Manabí	0	5.037	1.769	1.498	30	0,95
Loja	0	3.955	60	354	10	2,72
Santa Elena	0	3.559	1	1.018	0	0,08
Chimborazo	1	1.388	85	106	4	9,46
Pastaza	0	1.351	10	13	1	0,27
Azuay	3	845	56	48	16	2,98
Orellana	0	427	112	103	2	0,38
Bolívar	1	315	33	58	3	10,60
Zamora Chinchipe	0	265	4	16	0	0,26
Napo	0	344	275	22	29	0,56
Cotopaxi	4	264	28	25	3	1,04
Cañar	0	190	54	26	16	0,54
Pichincha	0	191	0	66	1	7,94
Imbabura	1	174	0	38	5	2,72
Santo Domingo de Los Tsáchis	0	104	18	30	0	0,14
Carchi	0	77	59	31	6	0,48
Morona Santiago	1	65	0	15	0	2,81
Sucumbios	0	30	3	8	1	0,00
Tungurahua	0	40	0	12	0	0,14
Galápagos	0	0	0	0	0	0,00
<b>Total</b>	<b>15</b>	<b>101.987</b>	<b>13.659</b>	<b>25.700</b>	<b>223</b>	<b>57,83</b>

### Recurrencia de eventos por lluvias vs Personas Impactadas a nivel provincial

Personas impactadas refiere a la suma de personas afectadas y personas damnificadas

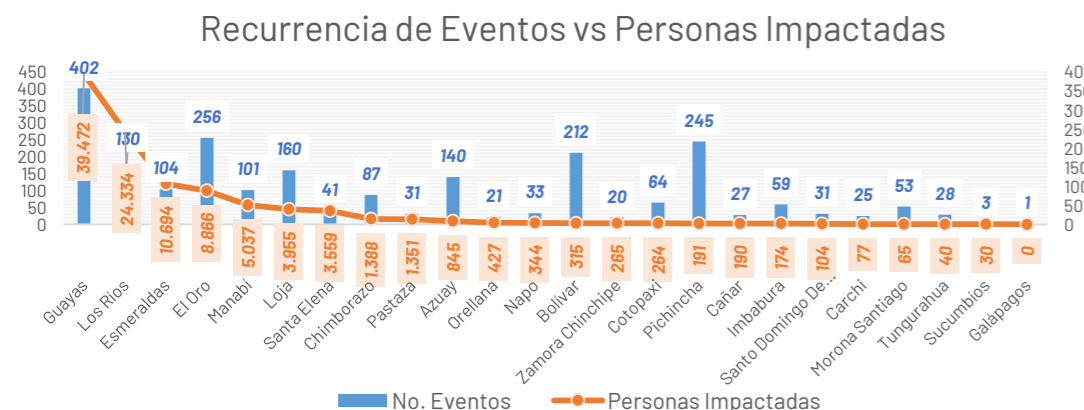

### Situación meteorológica

Con base al Boletín meteorológico Nro. 26 con Advertencia de corto plazo entra en vigencia desde las 10:00 del 09 de abril hasta las 07:00 del 10 de

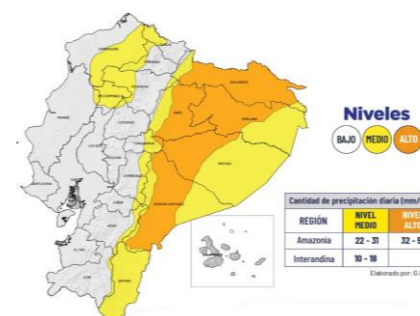

Zonas Afectadas:

- **Región Amazónica:** Se esperan lluvias generalizadas, en especial en la zona de estribación de cordillera de Napo, Pastaza y Morona Santiago.

- **Región Litoral:** Se esperan lluvias y lloviznas en el norte del Litoral en especial en Esmeraldas, Santo Domingo.



## Asistencia Humanitaria

Por eventos producidos por lluvias desde el 01 de enero de 2026 a la fecha, la SNGR y el SNDGIRD han entregado asistencia humanitaria a la población afectada, la cual se detalla a continuación:



TOTAL DE BIENES DE ASISTENCIA HUMANITARIA ENTREGADO - SNGR

La SNGR ha entregado a población afectada un total de 79.286 bienes de asistencia humanitaria, a continuación se detallan algunos de los tipos de bienes:

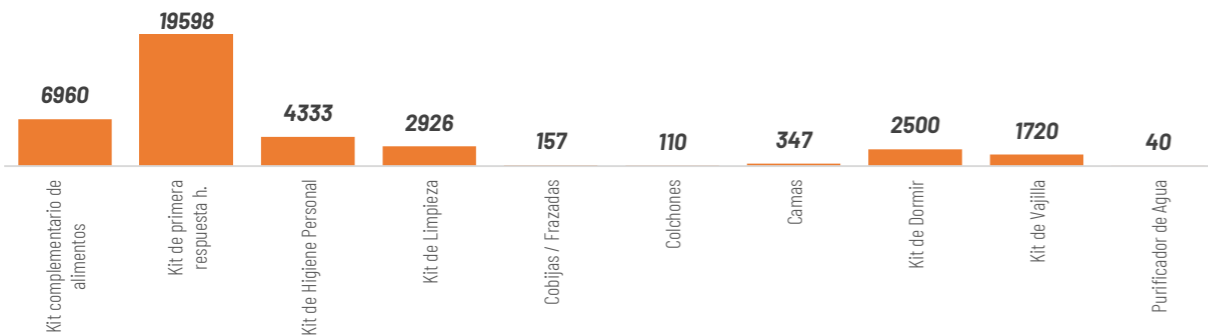

TOTAL DE BIENES DE ASISTENCIA HUMANITARIA ENTREGADO - SNDGIRD

Las instituciones del SNDGIRD han entregado un total de 192.507 bienes de asistencia humanitaria:

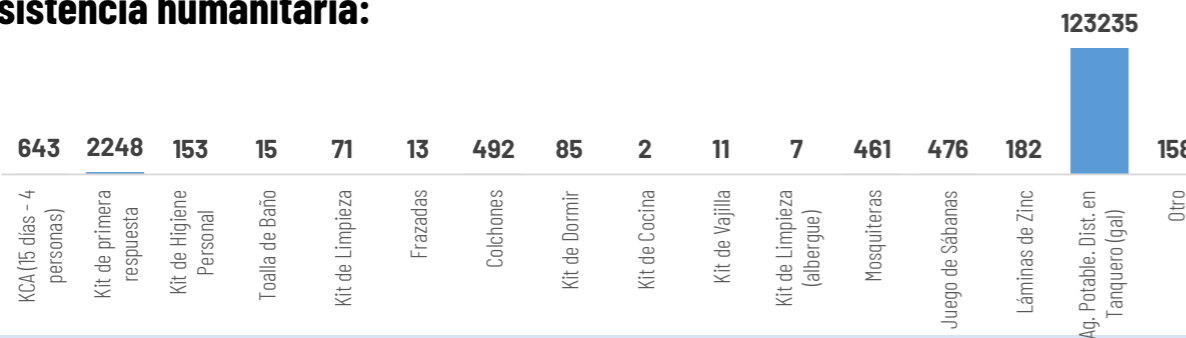

**25.704**  
Familias atendidas por la SNGR

**31.638**  
Familias atendidas por el SNDGIRD

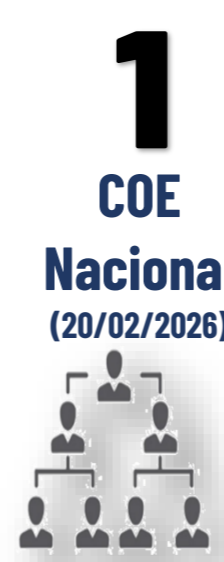

**18**  
COE Provinciales:

**90**  
COE Cantonales:

**25**  
COE Parroquiales:

Chimborazo, Morona Santiago, Orellana, Imbabura, Santa Elena, Napo, Loja, Pichincha, Cañar, Cotopaxi, Guayas, El Oro, Esmeraldas, Azuay, Tungurahua, Bolívar, Los Ríos y Manabí

Cuenca, Camilo Ponce Enríquez, Pucara, Santa Isabel, Girón en Azuay; Caluma, Chimbo, Chillanes, Guaranda, Echeandia en Bolívar; La Troncal en Cañar; Alausi, Cumandá, Pallatanga, Penipe, Riobamba en Chimborazo; La Maná, Pangua, Pujilí, Sigchos en Cotopaxi; Arenillas, Atahualpa, Balsas, Chilla, El Guabo, Huaquillas, Las Lajas, Machala, Marcabelli, Pasaje, Piñas, Portovelo, Santa Rosa, Zaruma en El Oro; Esmeraldas, Muisne en Esmeraldas; Balao, Balzar, Lomas de Sargentillo, Milagro, Palestina, Simón Bolívar en Guayas; Cotacachi en Imbabura; Catamayo, Celica, Chaguarpamba, Loja, Olmedo, Paltas, Pindal, Puyango, Quilanga, Sozoranga, Zapotillo en Loja; Vinces, Babahoyo, Quevedo, Quinsaloma, Urdaneta, Ventanas en Los Ríos; Bolívar, Flavio Alfaro, Jijjapa, Junin, Montecriste, Pajan, Portoviejo, Puerto Lopez, Santa Ana, Sucre, Tosagua en Manabí; Gualaquiza, Huamboya, Sucúa, Tiwintza en Morona Santiago; Archidona, Carlos Julio Arosemena Tola, El Chaco, Tena en Napo; Francisco de Orelalna en Orellana; Cayambe, Mejía, Puerto Quito, Quito, Rimiñahui y San Miguel de Los Bancos en Pichincha; La Concordia en Santo Domingo de Los Tsáchilas; Sucumbios en Sucumbios; El Pangui y Paquisha en Zamora Chinchipe

Baños en Azuay; San Juan en Portovelo, Salati cantón Portovelo, Cordincillo cantón Atahualpa, El Ingenio cantón Marcabelli, Capiro en Piñas, Torata y Victoria en el cantón Santa Rosa, Abañin cantón Zaruma provincia El Oro; Vacas Galindo cantón Cotacachi en Imbabura; Cuzpamba, Pozul, Tnte. Maximiliano Rodríguez, Sabanilla del cantón Celica, Chaquinal, Milagros cantón Pindal, Manú en Saraguro, Cazaderos, Paletillas, Bolaspamba cantón Zapotillo de la provincia de Loja; San Juan del Cantón Pueblo Viejo, provincia de Los Ríos; Taracoa cantón Francisco de Orellana provincia de Orellana; Manuel Cornejo Astorga cantón Mejía provincia de Pichincha; Puerto Limón, Alluriquin cantón Santo Domingo de la provincia Santo Domingo de los Tsáchilas

## DECLARATORIAS DE ALERTAS Y EMERGENCIAS

**Declaratoria de Emergencia Nacional:** el 12 de marzo de 2026, por la Secretaría Nacional de Gestión de Riesgos se resolvió MODIFICAR la Declaratoria de Emergencia Regional emitida mediante Resolución Nro. SNGR-040-2026, de fecha 27 de febrero de 2026, a Declaratoria de Emergencia Nacional

**Declaratorias de Emergencias Provinciales:** Los Ríos (18/3/2026), Bolívar (13/3/2026) y Chimborazo (13/3/2026).

**Declaratorias de Emergencias Locales:**

**CANTONES (23):** Girón (12/03/2026) y Santa Isabel (12/03/2026) en Azuay; Pallatanga (12/03/2026) en Chimborazo; Pangua (20/3/2026), Sigchos (25/02/2026) y La Maná (15/3/2026) en Cotopaxi; Portovelo (10/03/2026), Zaruma (10/03/2026), Las Lajas (7/3/2026), Piñas (08/03/2026), Santa Rosa (23/02/2026) en EL Oro; Puyango (02/03/2026), Celica (27/02/2026), Zapotillo (24/02/2026) y Pindal (24/02/2026) en Loja; Ventanas (11/03/2026), Urdaneta (10/03/2026), Quinsaloma (09/03/2026), Babahoyo (06/03/2026), Vinces (9/3/2026) en Los Ríos; Flavio Alfaro (13/3/2026) en Manabí.

**PARROQUIAS (1):** Cazaderos (23/02/2026) cantón Zapotillo, en Loja

**Declaratoria Regional (20/02/2026)**

**Alerta ROJA a las Provincias:** Esmeraldas, Los Ríos, Pichincha, Carchi, Guayas, Loja.

**Alerta NARANJA a las Provincias:** : Azuay, Bolívar, Cañar, Chimborazo, Cotopaxi, El Oro, Imbabura, Manabí, Morona Santiago, Napo, Orellana, Santa Elena, Santo Domingo de los Tsáchilas, Sucumbios, Zamora Chinchipe.

**Alerta AMARILLA a las Provincias:** Pastaza y Tungurahua.

**Alerta roja cantonal(4):** Esmeraldas, Milagro, Vinces, Montecristi.

**Alerta roja parroquial(1):** Andrés de Vera en Portoviejo

## ALOJAMIENTOS TEMPORALES ACTIVOS

5 alojamientos activos, 22 alojamientos cerrados, y adicional existen 4 alojamientos implementados:

Alojamientos **activos:**

No	PROVINCIA	CANTON	PARROQUIA	TIPO	Nombre del Alojamiento	Fecha de Apertura	# Familias	# Personas
1	Azuay	Girón	Asunción	Albergue Temporal	Casa Comunal Corazón de Lentag	14/3/2026	3	10
2	Azuay	Girón	Girón	Albergue Temporal	Coliseo de Deportes Esteban Lucero	10/3/2026	2	9
3	El Oro	Zaruma	Salvías	Albergue Temporal	Casa Comunal Ortega Alto	11/3/2026	2	4
4	Los Ríos	Babahoyo	Dr. Camilo Ponce	Albergue Temporal	Coliseo de Fútbol Sala Carlos Alvarado	12/3/2026	2	5
5	Manabí	Portoviejo	Andrés de Vera	Albergue Temporal	Escuela Fiscal Mixta Martha Bucarán de Roldós	26/2/2026	1	2
<b>Total</b>							<b>10</b>	<b>30</b>



**5**

Total de Alojamientos Activados



**10**

Número de Familias Alojadas



**30**

Número de Personas Alojadas

