

Del 1 de enero de 2026 a la fecha, por lluvias se han registrado 2231 eventos adversos en 24 provincias, afectando a 196 cantones y 689 parroquias. Los eventos más recurrentes son los siguientes:

Inundación (38,28%), Deslizamiento (35,86%), Lluvias Intensas (9,73%), Erosión Hídrica (3,94%) y Hundimiento (3,32%).

Las provincias con mayor impacto a personas son: **Guayas, Los Ríos, El Oro, Esmeraldas, Manabí, Loja, Santa Elena y Chimborazo**



Personas fallecidas



Personas afectadas



Personas damnificadas



Viviendas afectadas



Viviendas destruidas



Puentes afectados



Puentes destruidos



Km de vías afectadas

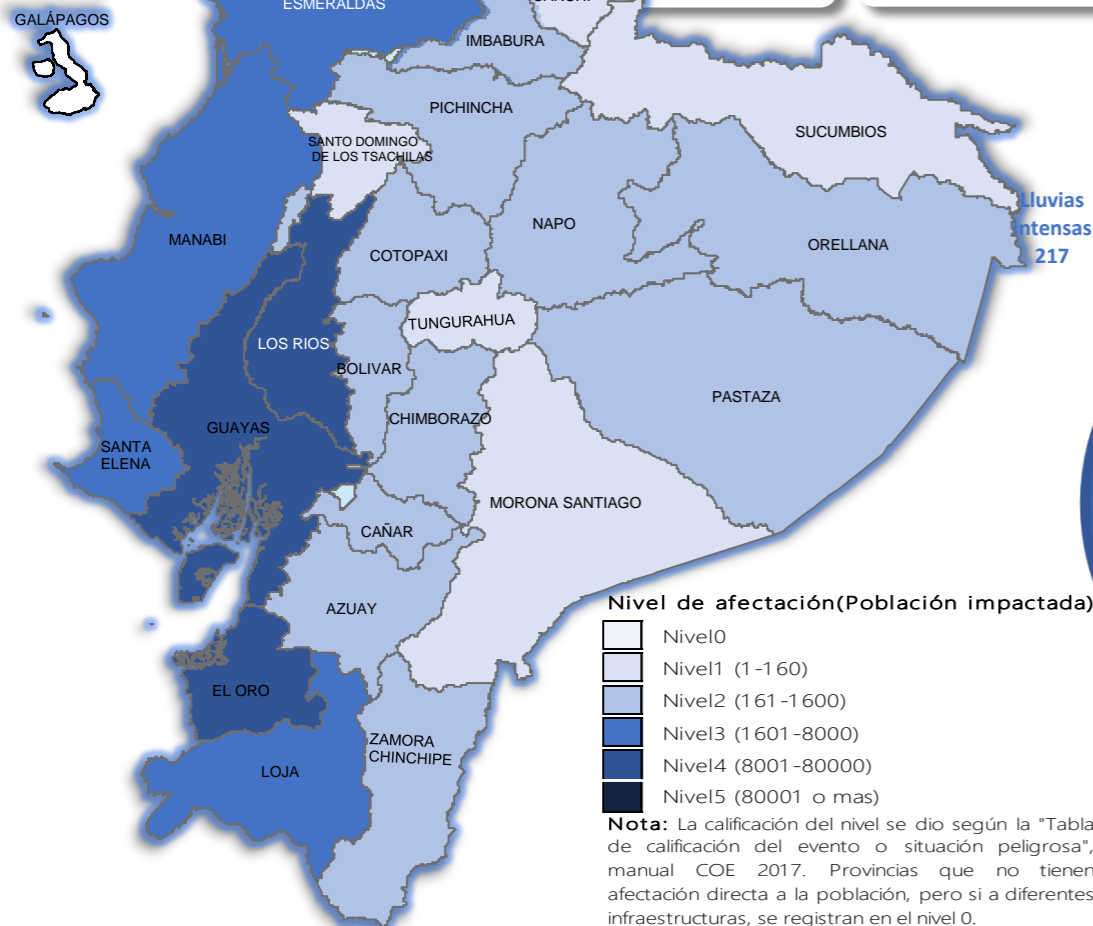

Cantidad de eventos por lluvias



Detalle de afectaciones a nivel provincia

Provincia	Personas fallecidas	Personas Impactadas	Personas Damnificadas	Viviendas Afectadas	Viviendas Destruidas	Km. de vías afectadas
Guayas	1	38.352	2.643	8.286	11	0,12
Los Ríos	3	21.394	5.679	6.276	46	7,30
El Oro	0	8.866	1.249	2.969	2	2,79
Esmeraldas	0	10.694	217	2.989	3	3,55
Manabí	0	5.027	1.769	1.496	30	0,95
Loja	0	3.955	60	354	10	2,72
Santa Elena	0	3.559	1	1.018	0	0,08
Chimborazo	1	1.388	85	106	4	9,44
Pastaza	0	1.351	10	13	1	0,27
Azuay	3	845	56	48	16	2,98
Orellana	0	427	112	103	2	0,38
Bolívar	1	315	33	58	3	9,65
Zamora Chinchipe	0	265	4	16	0	0,24
Napo	0	228	159	22	29	0,56
Cotopaxi	4	264	28	25	3	1,04
Cañar	0	190	54	26	16	0,54
Pichincha	0	190	0	65	1	7,86
Imbabura	1	174	0	38	5	2,72
Santo Domingo de Los Tsáchis	0	101	18	30	0	0,14
Carchi	0	77	59	31	6	0,48
Morona Santiago	1	65	0	15	0	2,77
Sucumbios	0	30	3	8	1	0,00
Tungurahua	0	40	0	11	0	0,14
Galápagos	0	0	0	0	0	0,00
Total	15	97.797	12.269	24.003	189	56,72

Recurrencia de eventos por lluvias vs Personas Impactadas a nivel provincial

Personas impactadas refiere a la suma de personas afectadas y personas damnificadas

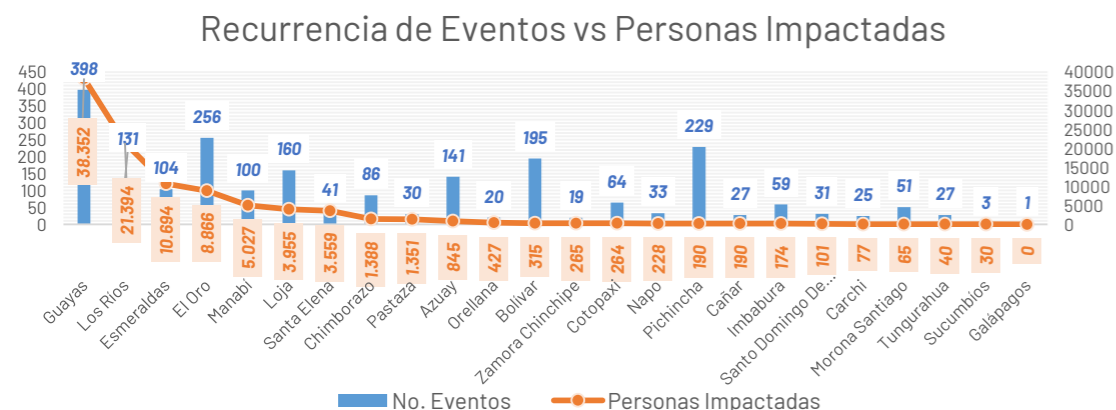

Situación meteorológica

Con base al Boletín meteorológico Nro. 25 con estatus de Corto Plazo con el fenómeno de lluvias y tormentas del INAMHI con pronóstico para las próximas horas desde las 14h00 del 07 de abril hasta 14h00 del 08 de abril de 2026.

El escenario meteorológico previsto responde al aporte de humedad desde la cuenca amazónica y una configuración de vientos favorables en los diferentes niveles de la atmósfera, que contribuye a la presencia de estas condiciones.

ZONAS AFECTADAS

Región Litoral: Se prevén precipitaciones focalizadas en localidades del norte de la región.

Región Amazónica: Se esperan lluvias a escala regional, con mayor intensidad en el interior de Sucumbios, Napo, Orellana, Pastaza y Morona Santiago.

Región Interandina: Probables precipitaciones aisladas, con mayor probabilidad en localidades de estribación de cordillera.

Región Insular: No se prevén eventos de precipitación significativos.

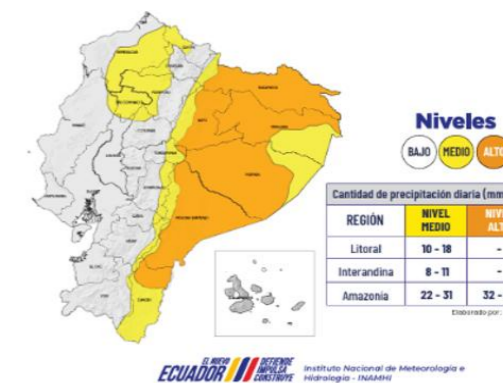

Asistencia Humanitaria

Por eventos producidos por lluvias desde el 01 de enero de 2026 a la fecha, la SNGR y el SNDGIRD han entregado asistencia humanitaria a la población afectada, la cual se detalla a continuación:



TOTAL DE BIENES DE ASISTENCIA HUMANITARIA ENTREGADO - SNGR

La SNGR ha entregado a población afectada un total de 79.239 bienes de asistencia humanitaria, a continuación se detallan algunos de los tipos de bienes:

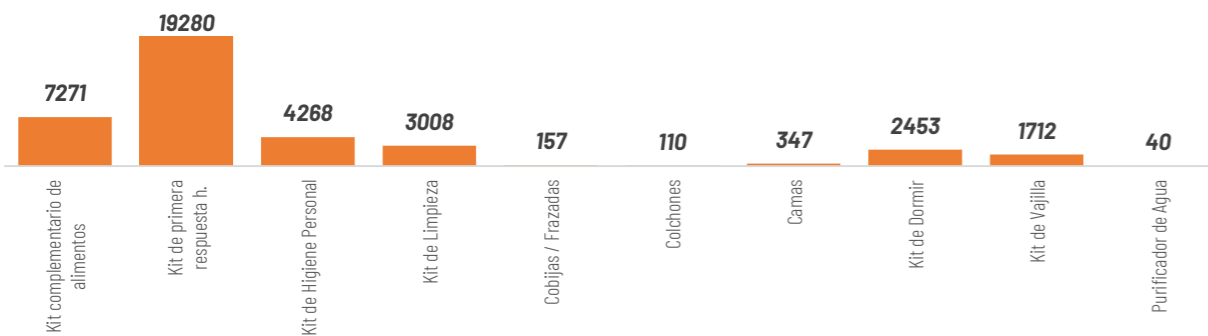

TOTAL DE BIENES DE ASISTENCIA HUMANITARIA ENTREGADO - SNDGIRD

Las instituciones del SNDGIRD han entregado un total de 192.469 bienes de asistencia humanitaria:

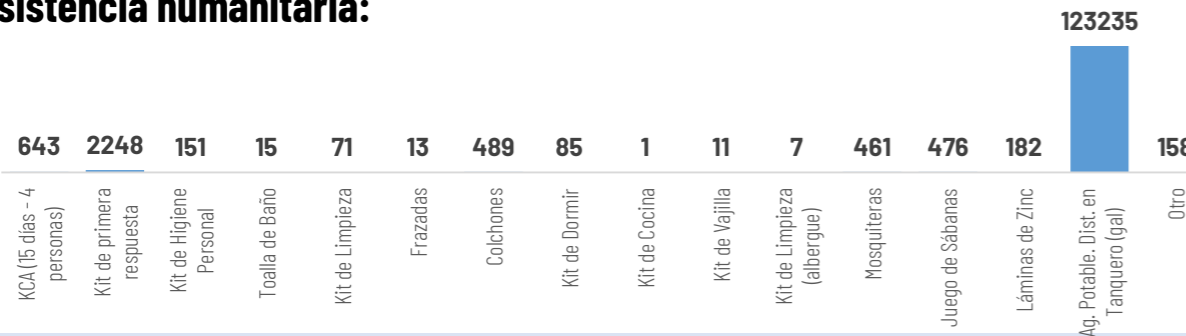

25.384
Familias atendidas por la SNGR

31.614
Familias atendidas por el SNDGIRD

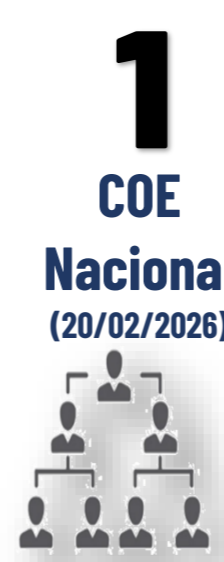

18
COE Provinciales:

90
COE Cantonales:

25
COE Parroquiales:

COE ACTIVADOS

Chimborazo, Morona Santiago, Orellana, Imbabura, Santa Elena, Napo, Loja, Pichincha, Cañar, Cotopaxi, Guayas, El Oro, Esmeraldas, Azuay, Tungurahua, Bolívar, Los Ríos y Manabí

Cuenca, Camilo Ponce Enriquez, Pucara, Santa Isabel, Girón en Azuay; Caluma, Chimbo, Chillanes, Guaranda, Echeandia en Bolívar; La Troncal en Cañar; Alausi, Cumandá, Pallatanga, Penipe, Riobamba en Chimborazo; La Maná, Pangua, Pujilí, Sigchos en Cotopaxi; Arenillas, Atahualpa, Balsas, Chilla, El Guabo, Huaquillas, Las Lajas, Machala, Marcabelli, Pasaje, Piñas, Portovelo, Santa Rosa, Zaruma en El Oro; Esmeraldas, Muisne en Esmeraldas; Balao, Balzar, Lomas de Sargentillo, Milagro, Palestina, Simón Bolívar en Guayas; Cotacachi en Imbabura; Catamayo, Celica, Chaguarpamba, Loja, Olmedo, Paltas, Pindal, Puyango, Quilanga, Sozoranga, Zapotillo en Loja; Vinces, Babahoyo, Quevedo, Quinsaloma, Urdaneta, Ventanas en Los Ríos; Bolívar, Flavio Alfaro, Jijjapa, Junin, Montecriste, Pajan, Portoviejo, Puerto Lopez, Santa Ana, Sucre, Tosagua en Manabí; Gualaquiza, Huamboya, Sucúa, Tiwintza en Morona Santiago; Archidona, Carlos Julio Arosemena Tola, El Chaco, Tena en Napo; Francisco de Orelalna en Orellana; Cayambe, Mejía, Puerto Quito, Quito, Rimiñahui y San Miguel de Los Bancos en Pichincha; La Concordia en Santo Domingo de Los Tsáchilas; Sucumbios en Sucumbios; El Pangui y Paquisha en Zamora Chinchipe

Baños en Azuay; San Juan en Portovelo, Salati cantón Portovelo, Cordincillo cantón Atahualpa, El Ingenio cantón Marcabelli, Capiro en Piñas, Torata y Victoria en el cantón Santa Rosa, Abañin cantón Zaruma provincia El Oro; Vacas Galindo cantón Cotacachi en Imbabura; Cuzpamba, Pozul, Tnte. Maximiliano Rodríguez, Sabanilla del cantón Celica, Chaquinal, Milagros cantón Pindal, Manú en Saraguro, Cazaderos, Paletillas, Bolaspamba cantón Zapotillo de la provincia de Loja; San Juan del Cantón Pueblo Viejo, provincia de Los Ríos; Taracoa cantón Francisco de Orellana provincia de Orellana; Manuel Cornejo Astorga cantón Mejía provincia de Pichincha; Puerto Limón, Alluriquin cantón Santo Domingo de la provincia Santo Domingo de los Tsáchilas

DECLARATORIAS DE ALERTAS Y EMERGENCIAS

Declaratoria de Emergencia Nacional: el 12 de marzo de 2026, por la Secretaría Nacional de Gestión de Riesgos se resolvió MODIFICAR la Declaratoria de Emergencia Regional emitida mediante Resolución Nro. SNGR-040-2026, de fecha 27 de febrero de 2026, a Declaratoria de Emergencia Nacional

Declaratorias de Emergencias Provinciales: Los Ríos (18/3/2026), Bolívar (13/3/2026) y Chimborazo (13/3/2026).

Declaratorias de Emergencias Locales:

CANTONES (23): Girón (12/03/2026) y Santa Isabel (12/03/2026) en Azuay; Pallatanga (12/03/2026) en Chimborazo; Pangua (20/3/2026), Sigchos (25/02/2026) y La Maná (15/3/2026) en Cotopaxi; Portovelo (10/03/2026), Zaruma (10/03/2026), Las Lajas (7/3/2026), Piñas (08/03/2026), Santa Rosa (23/02/2026) en EL Oro; Puyango (02/03/2026), Celica (27/02/2026), Zapotillo (24/02/2026) y Pindal (24/02/2026) en Loja; Ventanas (11/03/2026), Urdaneta (10/03/2026), Quinsaloma (09/03/2026), Babahoyo (06/03/2026), Vinces (9/3/2026) en Los Ríos; Flavio Alfaro (13/3/2026) en Manabí.

PARROQUIAS (1): Cazaderos (23/02/2026) cantón Zapotillo, en Loja

Declaratoria Regional (20/02/2026)

Alerta ROJA a las Provincias: Esmeraldas, Los Ríos, Pichincha, Carchi, Guayas, Loja.

Alerta NARANJA a las Provincias: : Azuay, Bolívar, Cañar, Chimborazo, Cotopaxi, El Oro, Imbabura, Manabí, Morona Santiago, Napo, Orellana, Santa Elena, Santo Domingo de los Tsáchilas, Sucumbios, Zamora Chinchipe.

Alerta AMARILLA a las Provincias: Pastaza y Tungurahua.

Alerta roja cantonal(4): Esmeraldas, Milagro, Vinces, Montecristi.

Alerta roja parroquial(1): Andrés de Vera en Portoviejo

ALOJAMIENTOS TEMPORALES ACTIVOS

5 alojamientos activos, 22 alojamientos cerrados, y adicional existen 4 alojamientos implementados:

Ajoamientos **activos:**

No	PROVINCIA	CANTON	PARROQUIA	TIPO	Nombre del Alojamiento	Fecha de Apertura	# Familias	# Personas
1	Azuay	Girón	Asunción	Alberque temporal	Casa Comunal Corazón De Lentaq	14/3/2026	3	10
2	Azuay	Girón	Girón	Alberque temporal	Coliseo De Deportes Esteban Lucero	10/3/2026	2	9
3	El Oro	Zaruma	Salvias	Alberque temporal	Casa Comunal Orteqa Alto	11/3/2026	2	4
4	Los Ríos	Babahoyo	Dr. Camilo Ponce	Alberque temporal	Coliseo De Fútbol Sala Carlos Alvarado	12/3/2026	2	5
5	Manabí	Portoviejo	Portoviejo	Alberque temporal	Escuela Fiscal Mixta Martha Bucarán De Roldós	26/2/2026	1	2
Total general							10	30



5

Total de Alojamientos Activados



10

Número de Familias Alojadas



30

Número de Personas Alojadas

