

Del 1 de enero de 2026 a la fecha, por lluvias se han registrado 2152 eventos adversos en 24 provincias, afectando a 196 cantones y 679 parroquias. Los eventos más recurrentes son los siguientes:

Inundación (39,17%), Deslizamiento (35,41%), Lluvias Intensas (9,71%), Erosión Hídrica (3,95%) y Hundimiento (3,39%).

Las provincias con mayor impacto a personas son: **Guayas, Los Ríos, El Oro, Esmeraldas, Manabí, Loja, Santa Elena y Chimborazo**



Personas fallecidas



Personas afectadas



Personas damnificadas



Viviendas afectadas



Viviendas destruidas



Puentes afectados



Puentes destruidos



Km de vías afectadas

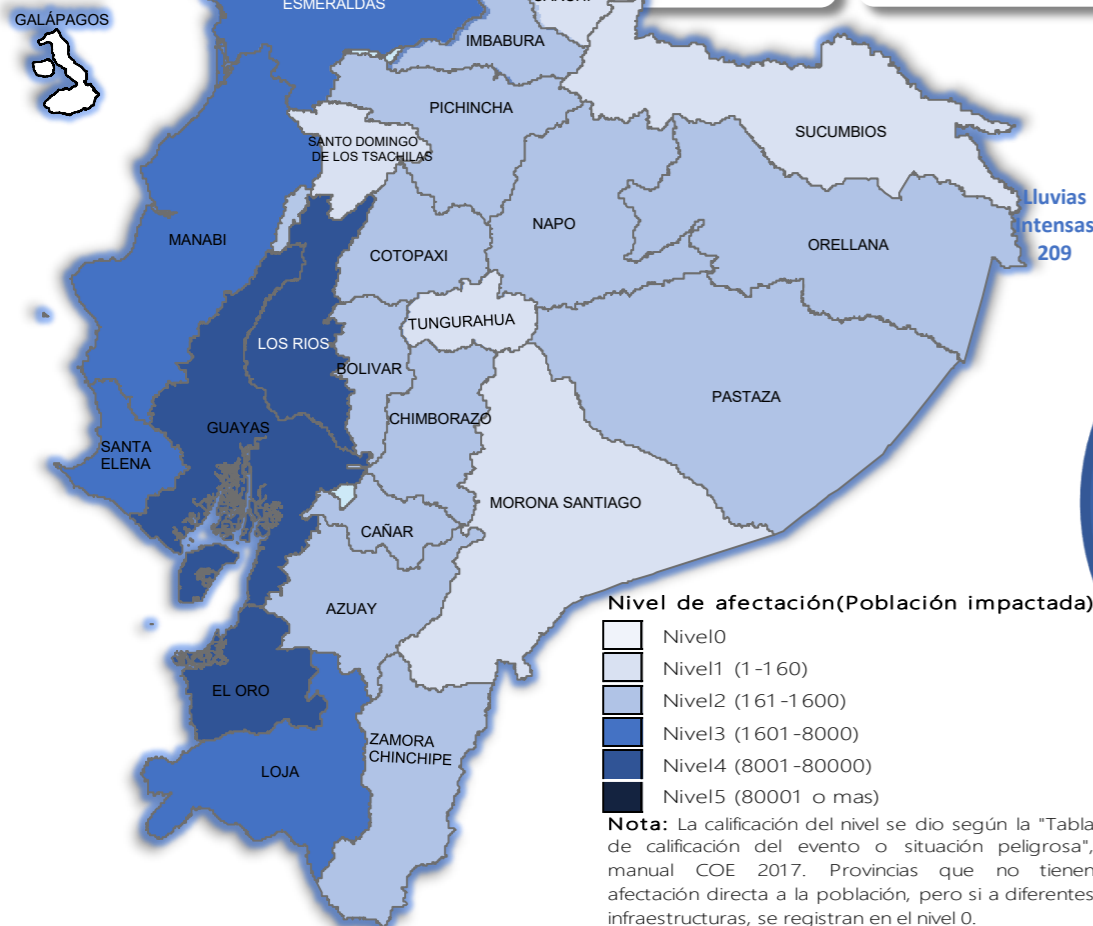

Cantidad de eventos por lluvias



Detalle de afectaciones a nivel provincia

Provincia	Personas fallecidas	Personas Impactadas	Personas Damnificadas	Viviendas Afectadas	Viviendas Destruídas	Km. de vías afectadas
Guayas	1	37188	2407	7946	11	0,12
Los Ríos	3	21326	5083	6263	6	7,30
El Oro	0	8866	1249	2969	2	2,79
Esmeraldas	0	7360	213	2050	3	2,66
Manabí	0	4955	1787	1734	26	0,95
Loja	0	3955	60	354	10	2,72
Santa Elena	0	3552	1	1016	0	0,08
Chimborazo	1	1376	85	106	4	9,09
Pastaza	0	887	10	12	1	0,27
Azuay	3	730	54	48	16	2,98
Orellana	0	427	112	103	2	0,38
Bolívar	1	315	33	58	3	7,81
Zamora Chinchipe	0	265	4	16	0	0,24
Napo	0	228	159	21	29	0,53
Cotopaxi	4	216	28	25	3	1,04
Cañar	0	190	54	26	16	0,54
Imbabura	1	178	30	39	5	2,72
Pichincha	0	174	0	62	1	3,63
Santo Domingo de Los Tsáchil	0	101	18	30	0	0,14
Carchi	0	77	59	31	6	0,48
Morona Santiago	1	65	0	15	0	2,75
Sucumbios	0	30	3	8	1	0,00
Tungurahua	0	28	0	11	0	0,14
Galápagos	0	0	0	0	0	0,00
Total	15	92489	11449	22943	145	49,36

Recurrencia de eventos por lluvias vs Personas Impactadas a nivel provincial

Personas impactadas refiere a la suma de personas afectadas y personas damnificadas

Recurrencia de Eventos vs Personas Impactadas

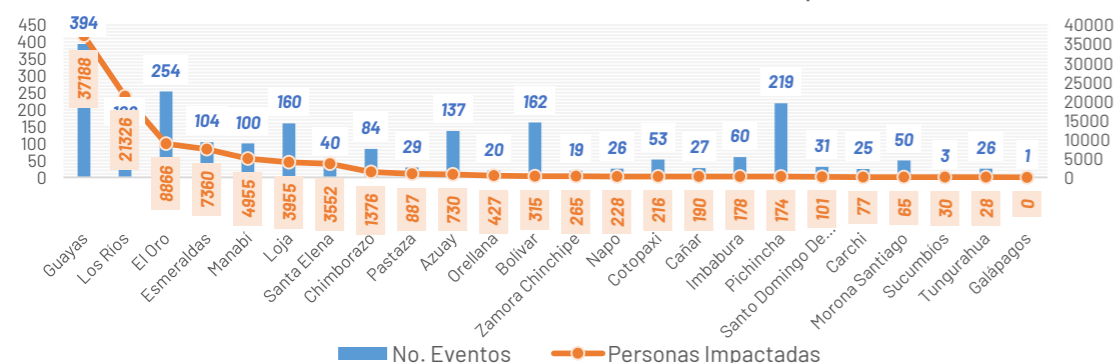

Con base al pronóstico regional para 1/4/2026, se prevé lo siguiente:

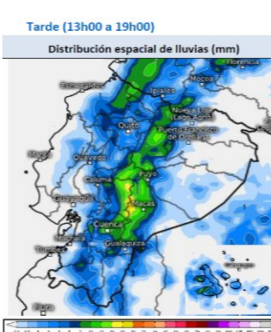

Durante la tarde del miércoles 01 de abril: Eventos de precipitación distribuidos en la región Sierra y Amazonia.

- Región Litoral:** Esmeraldas y Santo Domingo.
- Región Sierra:** Chimborazo, Azuay y Tungurahua.
- Región Amazónica:** Se concentrarán en zonas de cordillera, Pastaza, Morona Santiago y Napo.
- Región Insular:** Posibles lluvias leves.

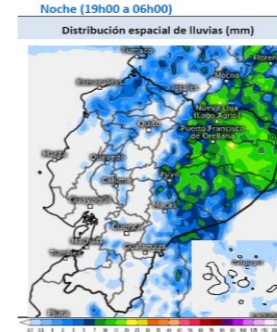

Durante la noche del miércoles 01 de abril y madrugada del jueves 02 de abril: Persistencia de precipitaciones en la Amazonia, lluvias de leve intensidad en Sierra y Litoral.

- Región Litoral:** Lluvias leves Santo Domingo y Esmeraldas.
- Región Sierra:** Lluvias leves en zona de cordillera norte.
- Región Amazónica:** Eventos de variable intensidad en Sucumbios, Orellana y Pastaza.
- Región Insular:** No se esperan eventos de lluvia.

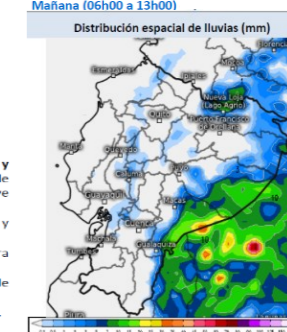

Durante la mañana del jueves, 02 de abril: Lluvias al sur de la Amazonia.

- Región Litoral:** no se prevé eventos de precipitación.
- Región Sierra:** no se prevé eventos de precipitación.
- Región Amazónica:** Lluvias leves en Morona Santiago y Pastaza.
- Región Insular:** No se esperan eventos de lluvia.



Asistencia Humanitaria

Por eventos producidos por lluvias desde el 01 de enero de 2026 a la fecha, la SNGR y el SNDGIRD han entregado asistencia humanitaria a la población afectada, la cual se detalla a continuación:



TOTAL DE BIENES DE ASISTENCIA HUMANITARIA ENTREGADO - SNGR

La SNGR ha entregado a población afectada un total de 36.203 bienes de asistencia humanitaria, a continuación se detallan algunos de los tipos de bienes:

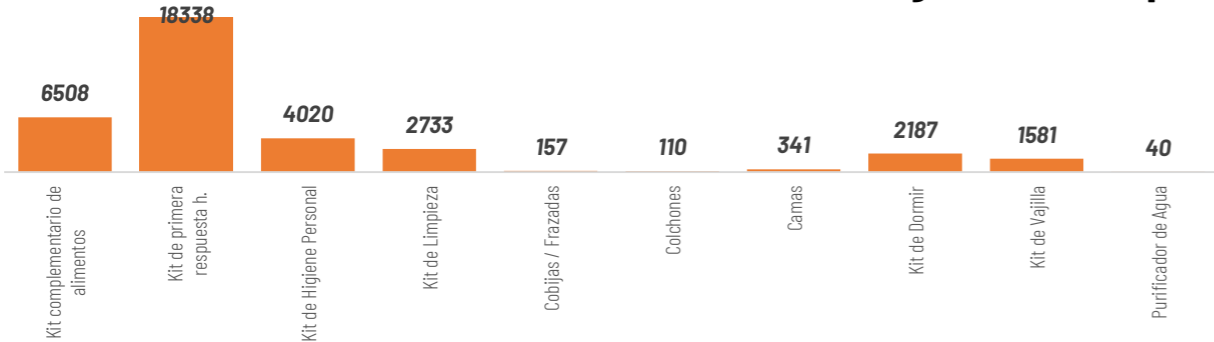

TOTAL DE BIENES DE ASISTENCIA HUMANITARIA ENTREGADO - SNDGIRD

Las instituciones del SNDGIRD han entregado un total de 192.846 bienes de asistencia humanitaria:

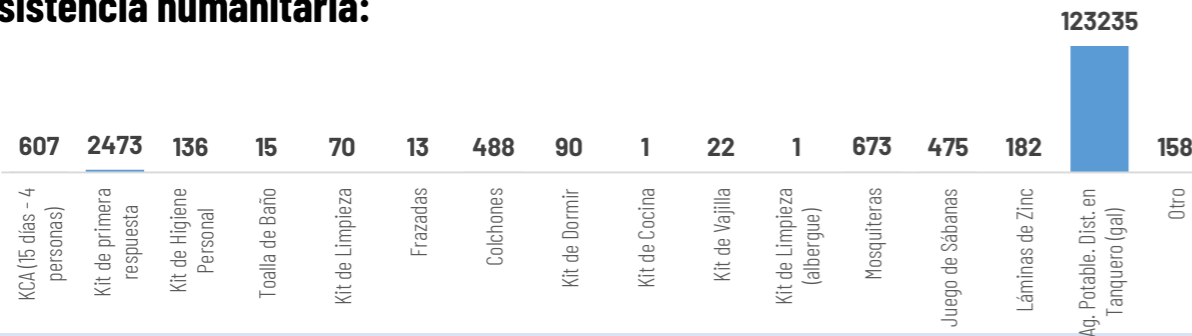

23.276
Familias atendidas por la SNGR

32.174
Familias atendidas por el SNDGIRD



COE ACTIVADOS

Chimborazo, Morona Santiago, Orellana, Imbabura, Santa Elena, Napo, Loja, Pichincha, Cañar, Cotopaxi, Guayas, El Oro, Esmeraldas, Azuay, Tungurahua, Bolívar, Los Ríos y Manabí

Cuenca, Camilo Ponce Enriquez, Pucara, Santa Isabel, Girón en Azuay; Caluma, Chimbo, Chillanes, Guaranda, Echeandía en Bolívar; La Troncal en Cañar; Alausi, Cumandá, Pallatanga, Penipe, Riobamba en Chimborazo; La Maná, Pangua, Pujilí, Sigchos en Cotopaxi; Arenillas, Atahualpa, Balsas, Chilla, El Guabo, Huaquillas, Las Lajas, Machala, Marcabelli, Pasaje, Piñas, Portovelo, Santa Rosa, Zaruma en El Oro; Esmeraldas, Muisne en Esmeraldas; Balao, Balzar, Lomas de Sargentillo, Milagro, Palestina, Simón Bolívar en Guayas; Cotacachi en Imbabura; Catamayo, Celica, Chaguarpamba, Loja, Olmedo, Paltas, Pindal, Puyango, Quilanga, Sozoranga, Zapotillo en Loja; Vinces, Babahoyo, Quevedo, Quinsaloma, Urdaneta, Ventanas en Los Ríos; Bolívar, Flavio Alfaro, Jijjapa, Junin, Montecriste, Pajan, Portoviejo, Puerto Lopez, Santa Ana, Sucre, Tosagua en Manabí; Gualaquiza, Huamboya, Sucúa, Tiwintza en Morona Santiago; Archidona, Carlos Julio Arosemena Tola, El Chaco, Tena en Napo; Francisco de Orelalna en Orellana; Cayambe, Mejía, Puerto Quito, Quito, Rimiñahui y San Miguel de Los Bancos en Pichincha; La Concordia en Santo Domingo de Los Tsáchilas; Sucumbios en Sucumbios; El Pangui y Paquisha en Zamora Chinchipe

Baños en Azuay; San Juan en Portovelo, Salati cantón Portovelo, Cordincillo cantón Atahualpa, El Ingenio cantón Marcabelli, Capiro en Piñas, Torata y Victoria en el cantón Santa Rosa, Abañin cantón Zaruma provincia El Oro; Vacas Galindo cantón Cotacachi en Imbabura; Cuzpamba, Pozul, Tnte. Maximiliano Rodríguez, Sabanilla del cantón Celica, Chaquinal, Milagros cantón Pindal, Manú en Saraguro, Cazaderos, Paletillas, Bolaspamba cantón Zapotillo de la provincia de Loja; San Juan del Cantón Pueblo Viejo, provincia de Los Ríos; Taracoa cantón Francisco de Orellana provincia de Orellana; Manuel Cornejo Astorga cantón Mejía provincia de Pichincha; Puerto Limón, Alluriquin cantón Santo Domingo de la provincia Santo Domingo de los Tsáchilas

DECLARATORIAS DE ALERTAS Y EMERGENCIAS

Declaratoria de Emergencia Nacional: el 12 de marzo de 2026, por la Secretaría Nacional de Gestión de Riesgos se resolvió MODIFICAR la Declaratoria de Emergencia Regional emitida mediante Resolución Nro. SNGR-040-2026, de fecha 27 de febrero de 2026, a Declaratoria de Emergencia Nacional

Declaratorias de Emergencias Provinciales: Los Ríos (18/3/2026), Bolívar (13/3/2026) y Chimborazo (13/3/2026).

Declaratorias de Emergencias Locales:

CANTONES (23): Girón (12/03/2026) y Santa Isabel (12/03/2026) en Azuay; Pallatanga (12/03/2026) en Chimborazo; Pangua (20/3/2026), Sigchos (25/02/2026) y La Maná (15/3/2026) en Cotopaxi; Portovelo (10/03/2026), Zaruma (10/03/2026), Las Lajas (7/3/2026), Piñas (08/03/2026), Santa Rosa (23/02/2026) en EL Oro; Puyango (02/03/2026), Celica (27/02/2026), Zapotillo (24/02/2026) y Pindal (24/02/2026) en Loja; Ventanas (11/03/2026), Urdaneta (10/03/2026), Quinsaloma (09/03/2026), Babahoyo (06/03/2026), Vinces (9/3/2026) en Los Ríos; Flavio Alfaro (13/3/2026) en Manabí.

PARROQUIAS (1): Cazaderos (23/02/2026) cantón Zapotillo, en Loja

Declaratoria Regional (20/02/2026)

Alerta ROJA a las Provincias: Esmeraldas, Los Ríos, Pichincha, Carchi, Guayas, Loja.

Alerta NARANJA a las Provincias: : Azuay, Bolívar, Cañar, Chimborazo, Cotopaxi, El Oro, Imbabura, Manabí, Morona Santiago, Napo, Orellana, Santa Elena, Santo Domingo de los Tsáchilas, Sucumbios, Zamora Chinchipe.

Alerta AMARILLA a las Provincias: Pastaza y Tungurahua.

Alerta roja cantonal(4): Esmeraldas, Milagro, Vinces, Montecristi.

Alerta roja parroquial(1): Andrés de Vera en Portoviejo

ALOJAMIENTOS TEMPORALES ACTIVOS

8 alojamientos activos, 19 alojamientos cerrados, y adicional existen 4 alojamientos implementados:

Alojamientos **activos:**

No	Provincia	Cantón	Parroquia	Tipo	Nombre del Alojamiento	Fecha de Apertura	# Familias	# Personas
1	Azuay	Girón	Asuncion	Albergue Temporal	Casa Comunal Corazón De Lentag	14/03/2026	3	10
2	Azuay	Girón	Giron	Albergue Temporal	Coliseo De Deportes Esteban Lucero	10/03/2026	2	9
3	El Oro	Zaruma	Salvias	Albergue Temporal	Casa Comunal Ortega Alto	11/03/2026	2	4
4	Guayas	Balao	Balao	Refugio Temporal	Unidad Educativa José De La Cuadra	10/03/2026	13	43
5	Los Ríos	Babahoyo	Barreiro	Refugio Temporal	Ex Upc De Barreiro	12/03/2026	6	18
6	Los Ríos	Babahoyo	Dr. Camilo Ponce	Albergue Temporal	Coliseo De Fútbol Sala Carlos Alvarado	12/03/2026	7	16
7	Los Ríos	Babahoyo	Pimocha	Refugio Temporal	Edificio Municipal	10/03/2026	5	17
8	Manabí	Portoviejo	Andres De Vera	Albergue Temporal	Escuela Fiscal Mixta Martha Bucarán De Roldó	26/02/2026	2	2
Total general							40	119



8

Total de Alojamientos Activados



40

Número de Familias Alojadas



119

Número de Personas Alojadas

