

## SitRep No. 03 – Incendios Forestales, Año 2025 Carchi – CIERRE

INFORME DE SITUACIÓN PROVINCIAL

Este Informe cubre el período de 01.01.2025 al 31.12.2025 - 00h00

### 1. Puntos importantes

- Desde el 01 de enero hasta el 31 de diciembre de 2025, se registraron **63 incendios forestales** en **05 cantones**, afectando a **16 parroquias**, ocasionando la **pérdida de 325,95 hectáreas** de cobertura vegetal.
- Los cantones que registraron mayores pérdidas en cobertura vegetal fueron: Bolívar y Mira.
- Durante el 2025, el mes de **septiembre se registró la mayor afectación**, lo que representa el **48,43%** de cobertura vegetal quemada y el **41,27%** de recurrencia con respecto al total anual, dejando al mes de agosto en segundo lugar con el **25,23%** de la cobertura vegetal quemada y una recurrencia del **17,46%** con respecto al total anual.

#### NIVEL DE AFECTACIÓN

# 2

Calificación realizada con base al Manual del COE 2017

El nivel de evento hace referencia a un evento súbito que requiere la atención de los entes competentes. En el caso de un macro evento progresivo como es la temporada de INF y su nivel de impacto, hace referencia a las estadísticas que se van acumulando durante el tiempo.

### 2. Situación Hidrometeorológica

Durante el año 2025, el INAMHI emitió 373 boletines meteorológicos durante la época seca, relacionados con el incremento de temperatura. De los cuales, 8 boletines correspondieron a advertencias por incremento de temperatura y 365 a boletines de predicción de focos de calor, elaborados con base al modelo numérico de pronóstico del tiempo WRF.

Los boletines fueron difundidos y socializados a todas las instituciones que conforman el Sistema Nacional Descentralizado de Gestión Integral de Riesgos de Desastres (SNDGIRD), a nivel cantonal, provincial y nacional, con el objetivo de alertar oportunamente sobre los riesgos potenciales que podrían derivarse de las condiciones meteorológicas adversas y que podrían desencadenar incendios forestales.

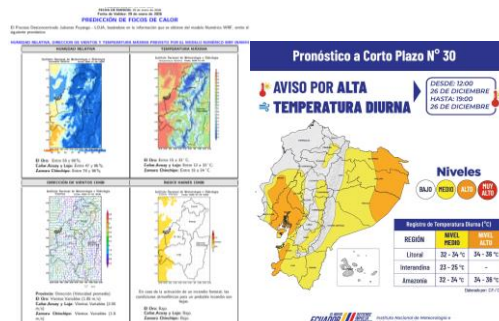

### 3. Eventos Adversos y Afectaciones – Resumen.

Desde el 01 de enero al 31 de diciembre de 2025, se registraron 63 incendios forestales que ocasionaron un total de **325,95 hectáreas** de cobertura vegetal afectadas, distribuidos de la siguiente manera:

No.	Cantón	Número de Eventos	Porcentaje de Eventos	Ha. de Cobertura Quemada	Porcentaje de Ha. De Cobertura Quemada
1	Bolívar	28	44,44%	140,70	43,17%
2	Mira	9	14,29%	127,04	38,98%
3	Montufar	12	19,05%	36,14	11,09%
4	Espejo	3	4,76%	18,50	5,68%
5	Tulcán	11	17,46%	3,57	1,10%
<b>Total general</b>		<b>63</b>	<b>100%</b>	<b>325,95</b>	<b>100%</b>

Fuente: Unidades de Monitoreo SNGR - Instituciones del SNDGIRD. 29/01/2026 - 12h00

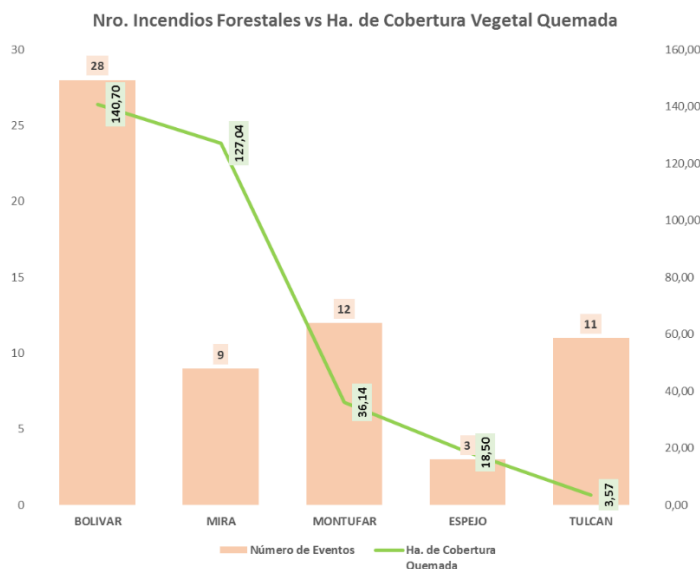

Fuente: Unidades de Monitoreo SNGR - Instituciones del SNGDIRD. 29/01/2026 - 12h00

Por los eventos detallados en la tabla anterior, se han registrado las siguientes afectaciones:



Ha. Hectáreas de Cobertura  
Vegetal Quemadas:

#### Afectaciones a medios de vida

325,95

Fuente: Unidades de Monitoreo SNGR - Instituciones del SNGDIRD. 29/01/2026 - 12h00

**Nota aclaratoria:** Toda la información de cifras mostradas en el presente Informe, está sujeta a variación en virtud del levantamiento continuo de información.

## 4. Detalle de afectaciones por cantón.

En la siguiente tabla se evidencia el **cantón Bolívar** con **mayor afectación 140,64 hectáreas afectadas** y con **mayor recurrencia 28 eventos**.

No.	Cantón	Número de Eventos	Ha. de Cobertura Quemada
1	Bolívar	28	140,70
2	Mira	9	127,04
3	Montufar	12	36,14
4	Espejo	3	18,50
5	Tulcán	11	3,57
Total general		63	325,95

Fuente: Unidades de Monitoreo SNGR - Instituciones del SNGDIRD. 29/01/2026 - 12h00

## 5. Incendios forestales distribuidos por niveles de afectación

Se establece la tabla por niveles de Incendios forestales de la siguiente manera: **Nivel 1** con 41 eventos con una superficie de 22,95 ha. afectadas, **Nivel 2** con 19 eventos con una superficie de 182,50 ha. afectadas y el **Nivel 3** con 3 eventos con una superficie de 120,50 ha. afectadas.

No.	Cantón	Nivel 1		Nivel 2		Nivel 3	
		INF	Ha. Afec.	INF	Ha. Afec.	INF	Ha. Afec.
1	Bolívar	19	12,20	7	58,00	2	70,50
2	Mira	2	2,04	6	75,00	1	50,00
3	Montufar	8	4,64	4	31,50	0	0,00
4	Espejo	1	0,50	2	18,00	0	0,00
5	Tulcán	11	3,57	0	0,00	0	0,00
Total general		41	22,95	19	182,50	3	120,5

Fuente: Unidades de Monitoreo SNGR - Instituciones del SNGDIRD. 29/01/2026 - 12h00

% HECTÁREAS DE COBERTURA VEGETAL QUEMADA POR NIVEL DE INF

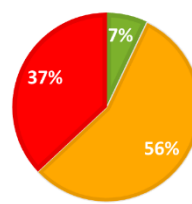

■ Nivel 1 ■ Nivel 2 ■ Nivel 3  
 Nivel 1: Afectación hasta 2 hectáreas  
 Nivel 2: Afectación mayor a 2 y menor o igual a 30 hectáreas  
 Nivel 3: Afectación mayor a 30 hectáreas

## 6. Incendios forestales distribuidos por meses de afectación

Durante el año 2025, el mes de **septiembre** registró la mayor superficie de cobertura vegetal quemada, con 157,87 hectáreas, con 26 eventos; seguido del mes de **agosto** en el que se reportaron 11 eventos con 82,23 hectáreas afectadas.

Mes	Número de Eventos	% Porcentaje de Eventos	Ha. de Cobertura Quemada	% Porcentaje de Ha. De Cobertura Quemada
Enero	4	6,35%	0,62	0,19%
Febrero	1	1,59%	0,15	0,05%
Abril	2	3,17%	1,05	0,32%
Mayo	1	1,59%	0,04	0,01%
Junio	3	4,76%	6,08	1,87%
Julio	7	11,11%	3,31	1,02%
Agosto	11	17,46%	82,23	25,23%
Septiembre	26	41,27%	157,87	48,43%
Octubre	3	4,76%	51,54	15,81%
Diciembre	5	7,94%	23,06	7,07%
<b>Total general</b>	<b>63</b>	<b>100,00%</b>	<b>325,95</b>	<b>100,00%</b>

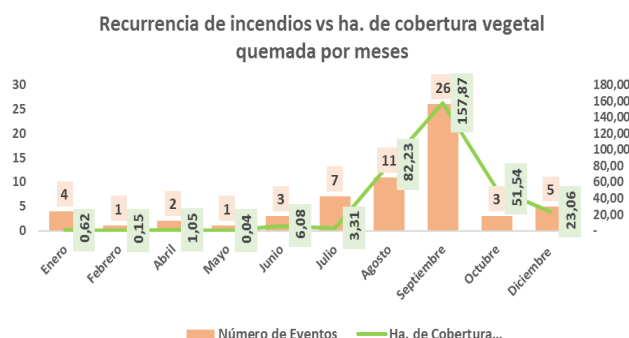

Fuente: Unidades de Monitoreo SNGR - Instituciones del SNDGIRD. 29/01/2026 - 12h00

## 7. Casos representativos y acciones de respuesta

Entre los casos más relevantes ocurridos podemos mencionar los siguientes:

- **Bolívar/Los Andes/ Piquiucho - El Izal**, el 05/08/2025, se suscitó un incendio forestal. Al momento se encuentra **liquidado** en su totalidad el flagelo
  - 30,5 ha de vegetación de matorrales y árboles frutales (aguacate)
 Cuerpo de Bomberos de Bolívar realizó los trabajos de liquidación y sofocación del flagelo, en apoyo Cuerpo de Bomberos Montúfar en el monitoreo del estado del incendio mediante un vehículo aéreo no tripulado (dron).
- **Bolívar/San Rafael/El Rosal**, el 09/19/2025, se suscitó un incendio forestal. Al momento se encuentra **liquidado** en su totalidad el flagelo
  - 40 ha de vegetación de matorrales.
 Cuerpo de Bomberos de Bolívar realizó los trabajos de liquidación y sofocación del flagelo, en apoyo Cuerpo de Bomberos Espejo y CB Montúfar.
- **Mira/Concepción/Naranjito**, el 05/10/2025, se suscitó un incendio forestal. Al momento se encuentra **liquidado** en su totalidad el flagelo
  - 50 ha de vegetación de matorrales.
 Cuerpo de Bomberos de Mira realizó los trabajos de liquidación y sofocación del flagelo, y el monitoreo del estado del mismo.

## 8. Mapa de afectación por incendios forestales

Mapa de cantones afectados por incendio forestal durante el año 2025.

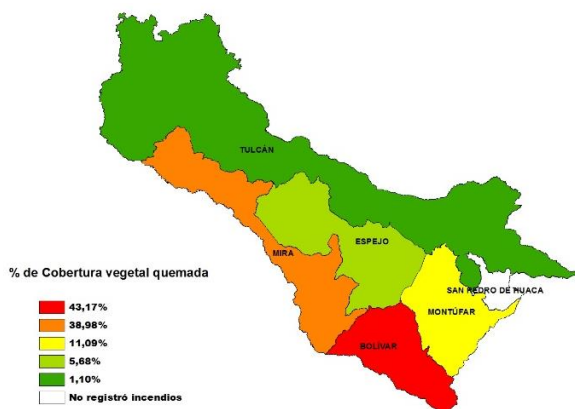

SitRep generado por la Unidad de Monitoreo de Eventos Adversos de la Secretaría Nacional de Gestión de Riesgos.

### SitRep elaborado por:

Nombre: Erika Cartagena - Analista de la Unidad de Monitoreo de Eventos Adversos  
Correo electrónico: erika.cartagena@gestionderiesgos.gob.ec  
Teléfono: 063700503

### SitRep aprobado por:

Nombre: Javier Sarango - Analista de Eventos Adversos  
Correo electrónico: jose.sarango@gestionderiesgos.gob.ec  
Teléfono: 042593500 ext. 1603

Para ser agregado o removido de esta lista de SitRep, por favor envíe un correo electrónico a [sala.nacional@gestionderiesgos.gob.ec](mailto:sala.nacional@gestionderiesgos.gob.ec)  
Para más información, visite nuestro sitio Web: <https://www.gestionderiesgos.gob.ec/informes-de-situacion-actual-por-eventos-adversos-ecuador/>