

Del 1 de enero de 2026 a la fecha, por lluvias se han registrado 2150 eventos adversos en 24 provincias, afectando a 196 cantones y 678 parroquias. Los eventos más recurrentes son los siguientes:

Inundación (39,21%), Deslizamiento (35,4%), Lluvias Intensas (9,72%), Erosión Hídrica (3,95%) y Hundimiento (3,35%).

Las provincias con mayor impacto a personas son: **Guayas, Los Ríos, El Oro, Esmeraldas, Manabí, Loja, Santa Elena y Chimborazo**

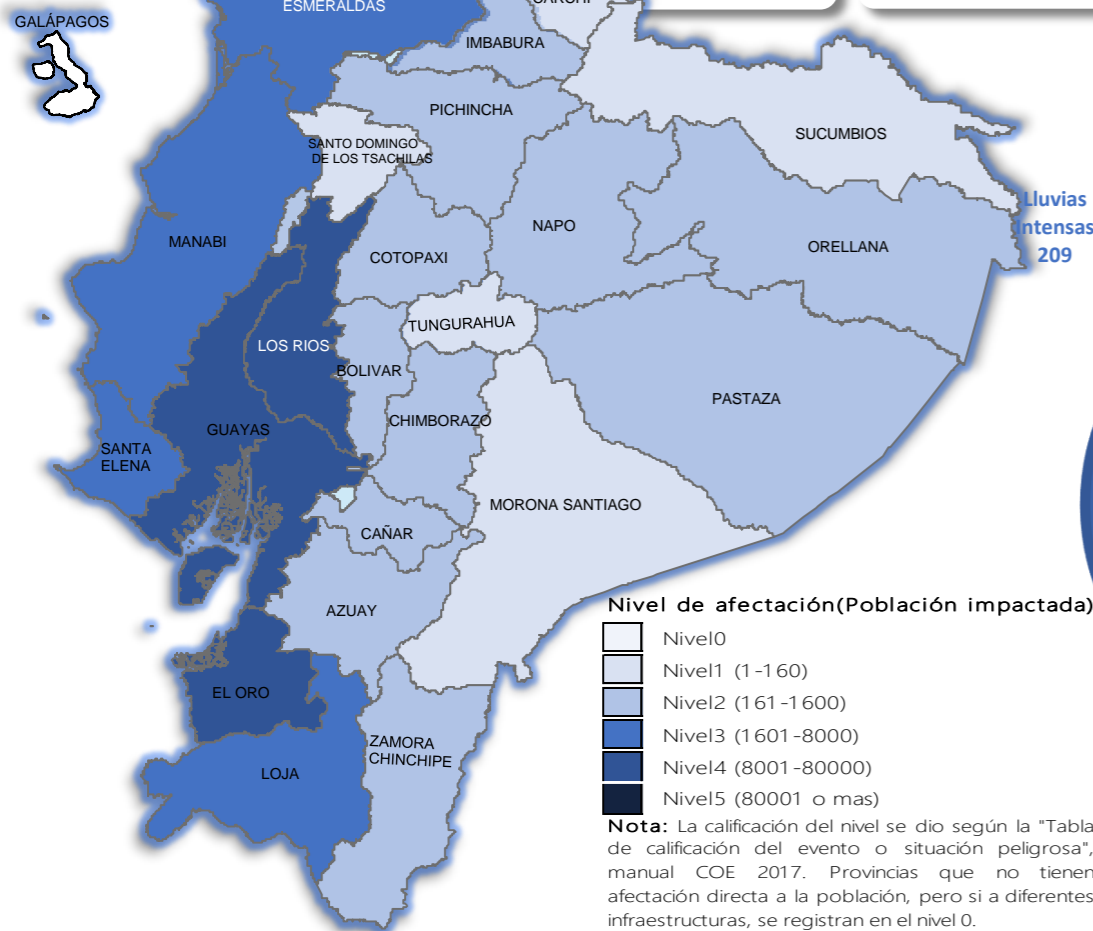

Cantidad de eventos por lluvias



Detalle de afectaciones a nivel provincia

Provincia	Personas fallecidas	Personas Impactadas	Personas Damnificadas	Viviendas Afectadas	Viviendas Destruidas	Km. de vías afectadas
Guayas	1	36907	2356	7836	11	0,12
Los Ríos	3	21326	5083	6263	6	7,30
El Oro	0	8845	1220	2953	2	2,79
Esmeraldas	0	7360	213	2050	3	2,66
Manabí	0	4955	1787	1734	26	0,95
Loja	0	3955	60	354	10	2,72
Santa Elena	0	3552	1	1016	0	0,08
Chimborazo	1	1376	85	106	4	9,09
Pastaza	0	883	10	12	1	0,27
Azuay	3	730	54	48	16	2,98
Orellana	0	427	112	103	2	0,38
Bolívar	1	315	33	58	3	7,81
Zamora Chinchipe	0	265	4	16	0	0,24
Napo	0	228	159	21	29	0,53
Cotopaxi	4	216	28	25	3	1,04
Cañar	0	190	54	26	16	0,54
Pichincha	0	174	0	62	1	3,63
Imbabura	1	174	0	38	5	2,72
Santo Domingo de Los Tsáchil	0	101	18	30	0	0,14
Carchi	0	77	59	31	6	0,48
Morona Santiago	1	65	0	15	0	2,75
Sucumbios	0	30	3	8	1	0,00
Tungurahua	0	28	0	11	0	0,14
Galápagos	0	0	0	0	0	0,00
Total	15	92179	11369	22816	145	49,36

Recurrencia de eventos por lluvias vs Personas Impactadas a nivel provincial

Personas impactadas refiere a la suma de personas afectadas y personas damnificadas

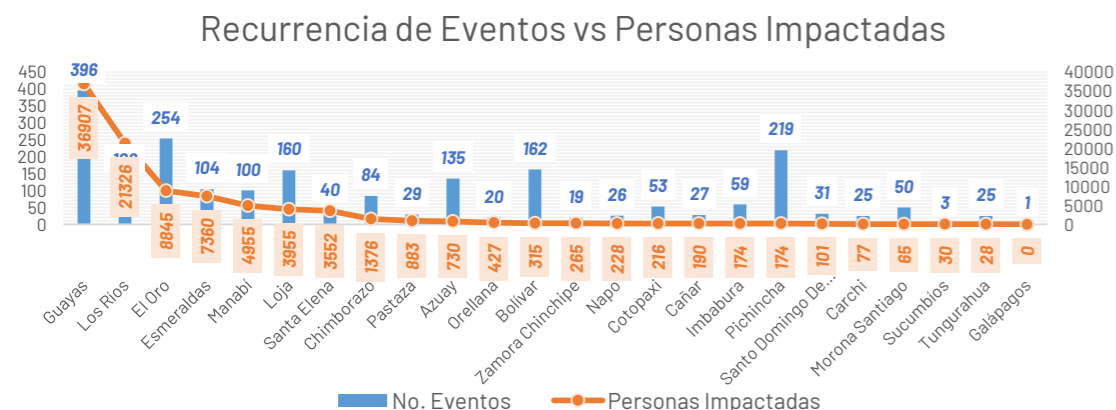

Situación meteorológica

Con base al Boletín Meteorológico Nro. 20 con estatus Advertencia del pronóstico del INAMHI con vigencia desde las 19h00 del 28 de marzo hasta 07h00 del 01 de abril de 2026.

En los próximos días incrementará la intensidad y distribución de precipitaciones, acompañadas de tormentas y ráfagas de viento, con mayor énfasis en la región Amazónica, zona interior del norte del Litoral, norte y centro de la Sierra y zonas de cordillera. Los días de mayor relevancia tienden a enfocarse entre el 29 y 31 de marzo.

Las áreas en tonalidades naranja y roja presentan mayor probabilidad de lluvias intensas y tormentas. Las zonas entrecortadas con azul son propensas a crecidas de cuerpos de agua y/o deslizamientos de masa.

ZONAS AFECTADAS:

Región Litoral: eventos puntuales altos en el interior de Esmeraldas y Santo Domingo.

Región Interandina: mayor énfasis en Pichincha, Cotopaxi, Tungurahua y Chimborazo.

Región Amazonia: alta intensidad en gran parte de la región, resaltando: Sucumbios, Orellana, Napo, Pastaza y Morona Santiago

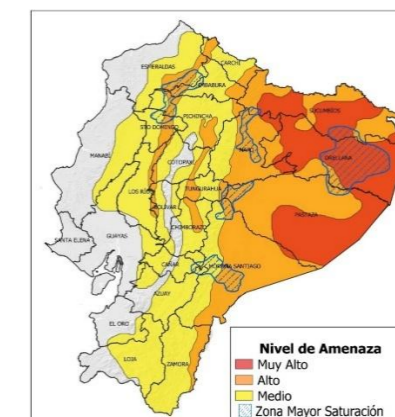

Asistencia Humanitaria

Por eventos producidos por lluvias desde el 01 de enero de 2026 a la fecha, la SNGR y el SNDGIRD han entregado asistencia humanitaria a la población afectada, la cual se detalla a continuación:



TOTAL DE BIENES DE ASISTENCIA HUMANITARIA ENTREGADO - SNGR

La SNGR ha entregado a población afectada un total de 35.716 bienes de asistencia humanitaria, a continuación se detallan algunos de los tipos de bienes:

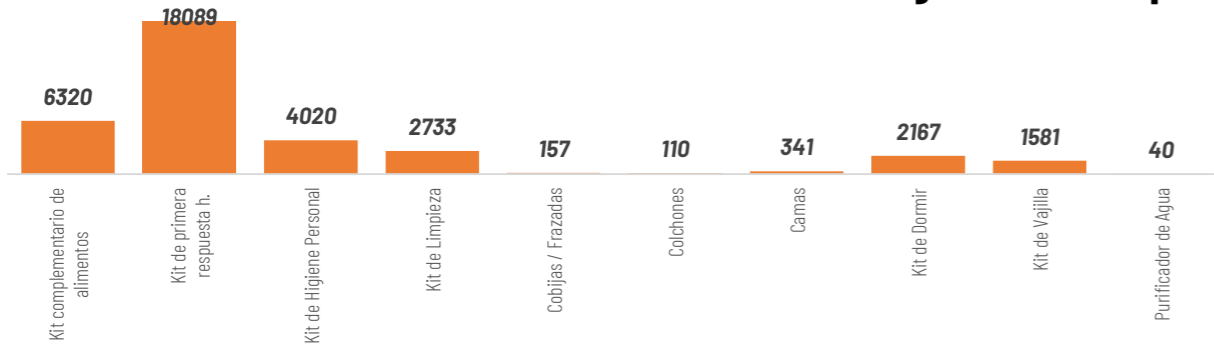

TOTAL DE BIENES DE ASISTENCIA HUMANITARIA ENTREGADO - SNDGIRD

Las instituciones del SNDGIRD han entregado un total de 192.774 bienes de asistencia humanitaria:

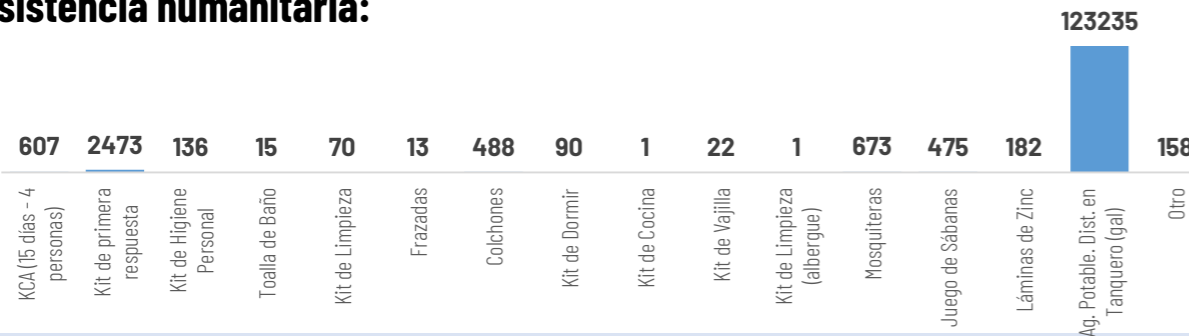

22.673
Familias atendidas por la SNGR

32.102
Familias atendidas por el SNDGIRD



COE ACTIVADOS

Chimborazo, Morona Santiago, Orellana, Imbabura, Santa Elena, Napo, Loja, Pichincha, Cañar, Cotopaxi, Guayas, El Oro, Esmeraldas, Azuay, Tungurahua, Bolívar, Los Ríos y Manabí

Cuenca, Camilo Ponce Enriquez, Pucara, Santa Isabel, Girón en Azuay; Caluma, Chimbo, Chillanes, Guaranda, Echeandia en Bolívar; La Troncal en Cañar; Alausi, Cumandá, Pallatanga, Penipe, Riobamba en Chimborazo; La Maná, Pangua, Pujilí, Sigchos en Cotopaxi; Arenillas, Atahualpa, Balsas, Chilla, El Guabo, Huaquillas, Las Lajas, Machala, Marcabelli, Pasaje, Piñas, Portovelo, Santa Rosa, Zaruma en El Oro; Esmeraldas, Muisne en Esmeraldas; Balao, Balzar, Lomas de Sargentillo, Milagro, Palestina, Simón Bolívar en Guayas; Cotacachi en Imbabura; Catamayo, Celica, Chaguarpamba, Loja, Olmedo, Paltas, Pindal, Puyango, Quilanga, Sozoranga, Zapotillo en Loja; Vinces, Babahoyo, Quevedo, Quinsaloma, Urdaneta, Ventanas en Los Ríos; Bolívar, Flavio Alfaro, Jijjapa, Junin, Montecriste, Pajan, Portoviejo, Puerto Lopez, Santa Ana, Sucre, Tosagua en Manabí; Gualaquiza, Huamboya, Sucúa, Tiwintza en Morona Santiago; Archidona, Carlos Julio Arosemena Tola, El Chaco, Tena en Napo; Francisco de Orelalna en Orellana; Cayambe, Mejía, Puerto Quito, Quito, Rimiñahui y San Miguel de Los Bancos en Pichincha; La Concordia en Santo Domingo de Los Tsáchilas; Sucumbios en Sucumbios; El Pangui y Paquisha en Zamora Chinchipe

Baños en Azuay; San Juan en Portovelo, Salati cantón Portovelo, Cordincillo cantón Atahualpa, El Ingenio cantón Marcabelli, Capiro en Piñas, Torata y Victoria en el cantón Santa Rosa, Abañin cantón Zaruma provincia El Oro; Vacas Galindo cantón Cotacachi en Imbabura; Cuzpamba, Pozul, Tnte. Maximiliano Rodríguez, Sabanilla del cantón Celica, Chaquinal, Milagros cantón Pindal, Manú en Saraguro, Cazaderos, Paletillas, Bolaspamba cantón Zapotillo de la provincia de Loja; San Juan del Cantón Pueblo Viejo, provincia de Los Ríos; Taracoa cantón Francisco de Orellana provincia de Orellana; Manuel Cornejo Astorga cantón Mejía provincia de Pichincha; Puerto Limón, Alluriquin cantón Santo Domingo de la provincia Santo Domingo de los Tsáchilas

DECLARATORIAS DE ALERTAS Y EMERGENCIAS

Declaratoria de Emergencia Nacional: el 12 de marzo de 2026, por la Secretaría Nacional de Gestión de Riesgos se resolvió MODIFICAR la Declaratoria de Emergencia Regional emitida mediante Resolución Nro. SNGR-040-2026, de fecha 27 de febrero de 2026, a Declaratoria de Emergencia Nacional

Declaratorias de Emergencias Provinciales: Los Ríos (18/3/2026), Bolívar (13/3/2026) y Chimborazo (13/3/2026).

Declaratorias de Emergencias Locales:

CANTONES (23): Girón(12/03/2026) y Santa Isabel(12/03/2026) en Azuay; Pallatanga (12/03/2026) en Chimborazo; Pangua (20/3/2026), Sigchos (25/02/2026) y La Maná (15/3/2026) en Cotopaxi; Portovelo(10/03/2026), Zaruma (10/03/2026), Las Lajas (7/3/2026), Piñas (08/03/2026), Santa Rosa (23/02/2026) en EL Oro; Puyango (02/03/2026), Celica (27/02/2026), Zapotillo (24/02/2026) y Pindal (24/02/2026) en Loja; Ventanas (11/03/2026); Urdaneta (10/03/2026), Quinsaloma (09/03/2026), Babahoyo (06/03/2026), Vinces (9/3/2026) en Los Ríos; Flavio Alfaro (13/3/2026) en Manabí.

PARROQUIAS (1): Cazaderos (23/02/2026) cantón Zopotillo, en Loja

Declaratoria Regional (20/02/2026)

Alerta ROJA a las Provincias: Esmeraldas, Los Ríos, Pichincha, Carchi, Guayas, Loja.

Alerta NARANJA a las Provincias: : Azuay, Bolívar, Cañar, Chimborazo, Cotopaxi, El Oro, Imbabura, Manabí, Morona Santiago, Napo, Orellana, Santa Elena, Santo Domingo de los Tsáchilas, Sucumbios, Zamora Chinchipe.

Alerta AMARILLA a las Provincias: Pastaza y Tungurahua.

Alerta roja cantonal(4): Esmeraldas, Milagro, Vinces, Montecristi.

Alerta roja parroquial(1): Andrés de Vera en Portoviejo

ALOJAMIENTOS TEMPORALES ACTIVOS

10 alojamientos activos, 17 alojamientos cerrados, y adicional existen 4 alojamientos implementados:

Ajoamientos **activos:**

No	Provincia	Cantón	Parroquia	Tipo	Nombre del Alojamiento	Fecha de Apertura	# Familias	# Personas
1	El Oro	Zaruma	Salvias	Albergue temporal	Casa Comunal Ortega Alto	11/3/2026	2	4
2	Azuay	Girón	Giron	Albergue temporal	Coliseo De Deportes Esteban Lucero	10/3/2026	2	9
3	Los Ríos	Babahoyo	Dr. Camilo Ponce	Albergue temporal	Coliseo De Fútbol Sala Carlos Alvarado	12/3/2026	7	16
4	Azuay	Girón	Asuncion	Albergue temporal	Casa Comunal Corazón De Lentag	14/3/2026	3	10
5	Los Ríos	Baba	Baba	Albergue temporal	Escuela De Educación Básica Intraymi	17/3/2026	1	4
6	Manabí	Portoviejo	Andres De Vera	Albergue temporal	Escuela Fiscal Mixta Martha Bucarán De	26/2/2026	3	6
7	Guayas	Balao	Balao	Refugio temporal	Unidad Educativa José De La Cuadra	10/3/2026	17	52
8	Los Ríos	Babahoyo	Barreiro	Refugio temporal	Ex Upc De Barreiro	12/3/2026	6	18
9	Los Ríos	Babahoyo	Pimocha	Refugio temporal	Edificio Municipal	10/3/2026	5	17
10	Los Ríos	Baba	Baba	Refugio temporal	Cnh Niños Del Futuro El Kiosko	17/3/2026	1	7
Total General							47	143



10

Total de Alojamientos Activados



47

Número de Familias Alojadas



143

Número de Personas Alojadas

