

Del 1 de enero de 2026 a la fecha, por lluvias se han registrado 2077 eventos adversos en 24 provincias, afectando a 194 cantones y 656 parroquias. Los eventos más recurrentes son los siguientes: Inundación (39,05%), Deslizamiento (35,77%), Lluvias Intensas (9,53%), Erosión Hídrica (4,09%) y Hundimiento (3,47%).

Las provincias con mayor impacto a personas son: **Guayas, Los Ríos, El Oro, Esmeraldas, Manabí, Loja, Santa Elena y Chimborazo**

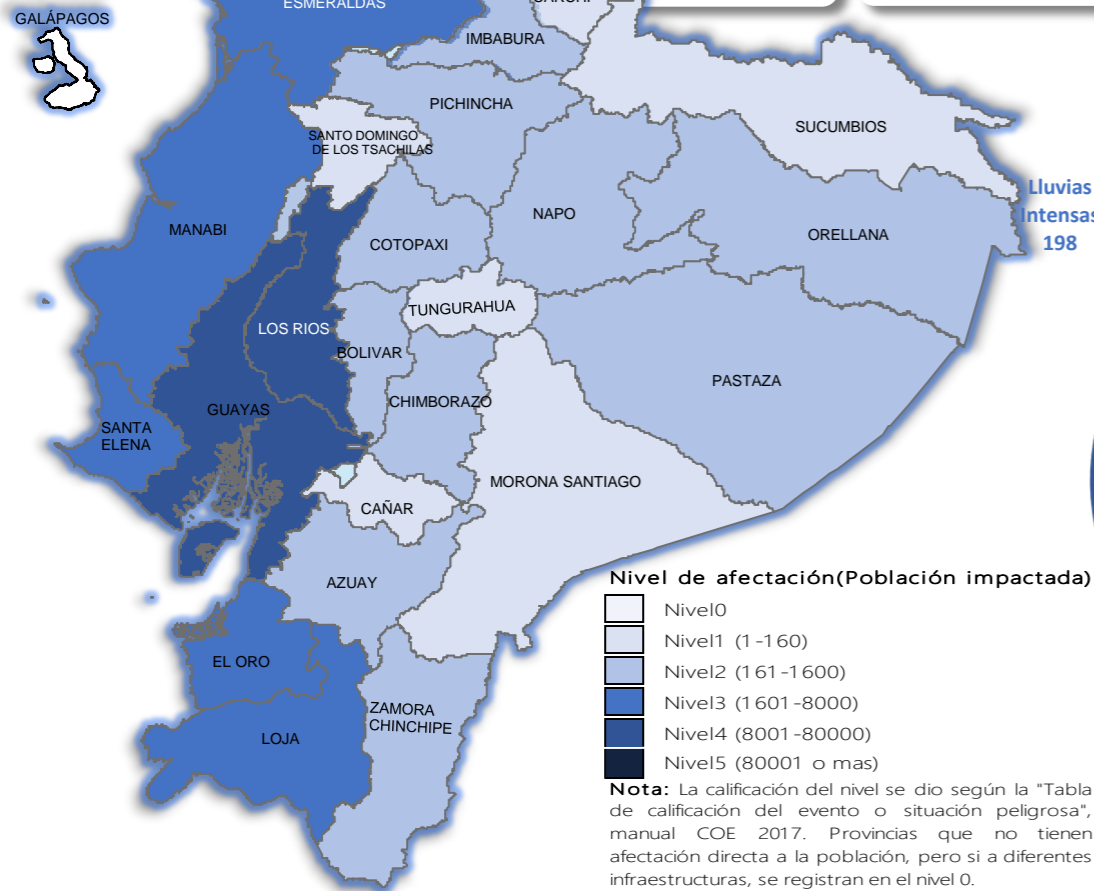

Cantidad de eventos por lluvias



Detalle de afectaciones a nivel provincia

Provincia	Personas fallecidas	Personas Impactadas	Personas Damnificadas	Viviendas Afectadas	Viviendas Destruidas	Km. de vías afectadas
Guayas	1	33416	2267	6859	9	0,12
Los Ríos	3	14192	212	4775	2	7,30
El Oro	0	7592	1106	2656	2	2,77
Esmeraldas	0	6882	213	1932	3	2,66
Manabí	0	4663	1746	1704	24	0,82
Loja	0	3913	60	343	10	2,72
Santa Elena	0	3552	1	1016	0	0,08
Chimborazo	1	1376	85	107	4	8,56
Pastaza	0	883	10	12	1	0,27
Orellana	0	409	95	99	0	0,38
Azuay	3	346	54	49	9	2,89
Bolívar	1	316	27	59	2	7,38
Zamora Chinchipe	0	265	4	16	0	0,22
Napo	0	228	159	21	29	0,48
Cotopaxi	4	216	28	25	3	0,42
Imbabura	1	169	25	38	4	2,65
Pichincha	0	168	0	61	1	3,49
Cañar	0	123	0	21	16	0,34
Santo Domingo de Los Tsáchilas	0	93	14	30	0	0,14
Carchi	0	77	59	31	6	0,45
Morona Santiago	1	65	0	15	0	2,75
Sucumbios	0	30	3	8	1	0,00
Tungurahua	0	28	0	11	0	0,14
Galápagos	0	0	0	0	0	0,00
Total	15	79002	6222	19888	126	47,03

Recurrencia de eventos por lluvias vs Personas Impactadas a nivel provincial

Personas impactadas refiere a la suma de personas afectadas y personas damnificadas

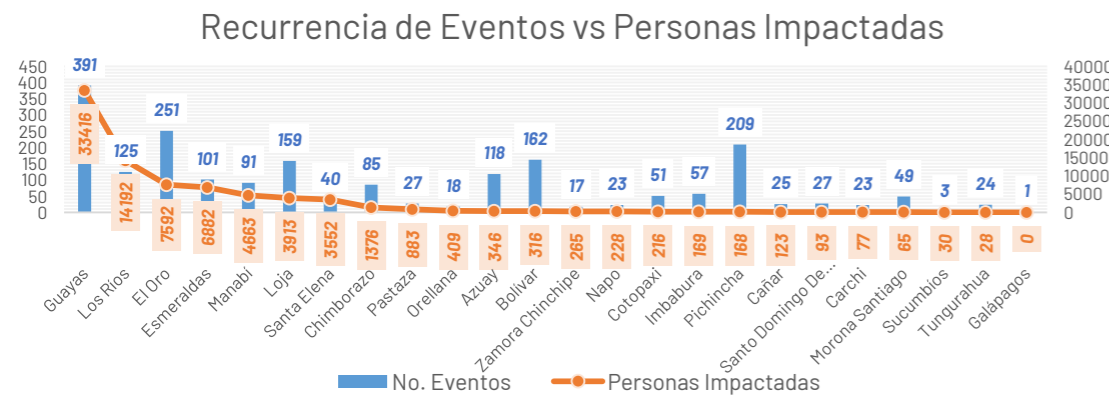

Situación meteorológica

Con base a la **Advertencia Meteorológica Nro. 19** por AMENAZA: **LLUVIAS Y TORMENTAS** emitida el 22 de marzo de 2026 por el INAMHI, con vigencia **desde 16H00 del 22 hasta las 19H00 del 25 de marzo** del 2026, emite las condiciones esperadas para las próximas 72 horas.

Del 22 al 25 de marzo de 2026, se esperan **lluvias de variable intensidad acompañadas de tormentas y ráfagas de viento**. Las áreas en tonalidades naranja y roja presentan una mayor probabilidad de lluvias intensas y tormentas.

ZONAS AFECTADAS:

Región Litoral: Esmeraldas, Sto Domingo de los Tsáchilas, Manabí, Los Ríos, Guayas, El Oro.

Región Amazonía: Sucumbios, Orellana, Pastaza, Morona Santiago, Zamora Chinchipe y Napo.

Región Interandina: Carchi, Imbabura, Pichincha, Cotopaxi, Bolívar, Tungurahua, Chimborazo, Cañar, Azuay y Loja.

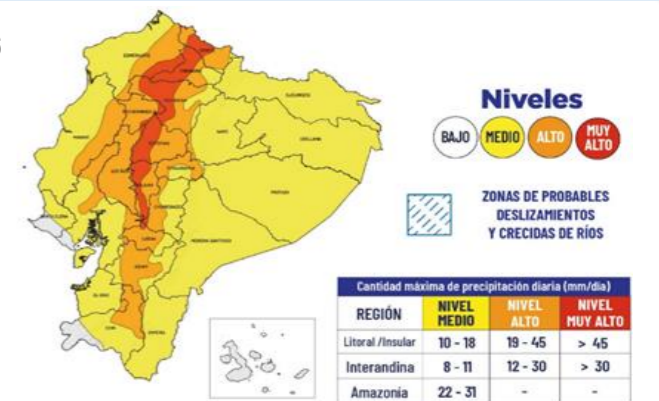

Asistencia Humanitaria

Por eventos producidos por lluvias desde el 01 de enero de 2026 a la fecha, la SNGR y el SNDGIRD han entregado asistencia humanitaria a la población afectada, la cual se detalla a continuación:



TOTAL DE BIENES DE ASISTENCIA HUMANITARIA ENTREGADO - SNGR

La SNGR ha entregado a población afectada un total de 34.341 bienes de asistencia humanitaria, a continuación se detallan algunos de los tipos de bienes:

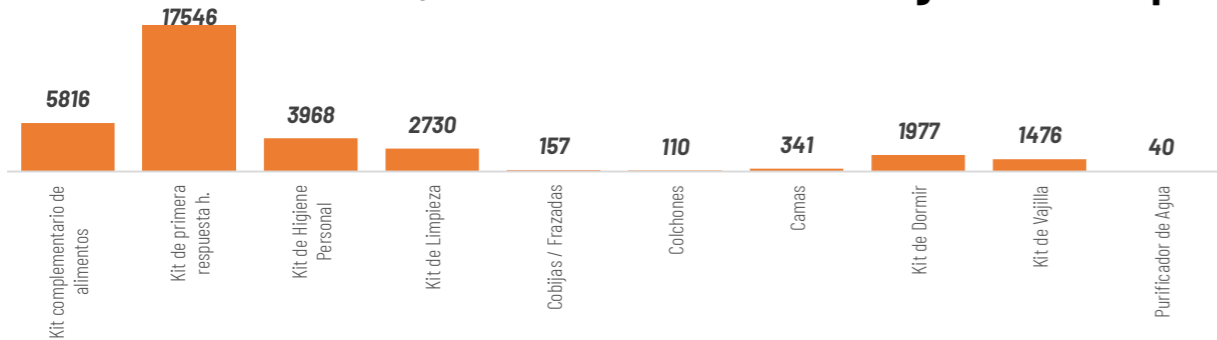

TOTAL DE BIENES DE ASISTENCIA HUMANITARIA ENTREGADO - SNDGIRD

Las instituciones del SNDGIRD han entregado un total de 189.997 bienes de asistencia humanitaria:

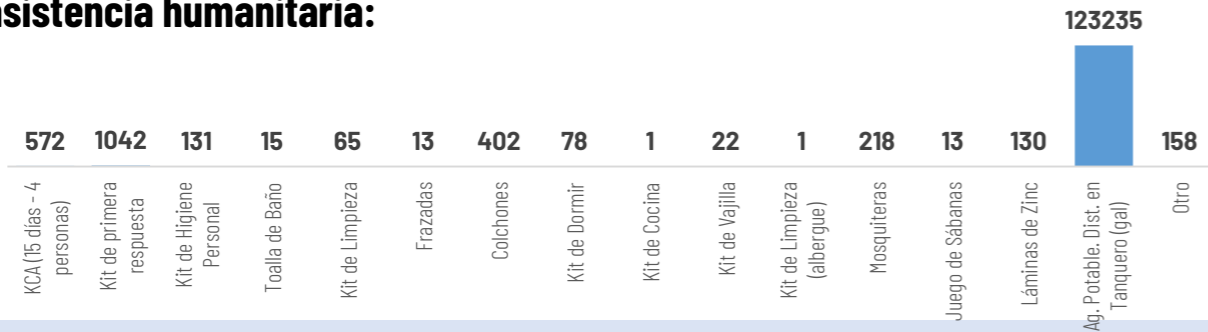

21.809
Familias atendidas por la SNGR

30.613
Familias atendidas por el SNDGIRD



COE ACTIVADOS

Chimborazo, Morona Santiago, Orellana, Imbabura, Santa Elena, Napo, Loja, Pichincha, Cañar, Cotopaxi, Guayas, El Oro, Esmeraldas, Azuay, Tungurahua, Bolívar y Manabí

Cuenca, Camilo Ponce Enriquez, Pucara, Santa Isabel, Girón en Azuay; Caluma, Chimbo, Chillanes, Guaranda, Echeandia en Bolívar; La Troncal en Cañar; Alausi, Cumandá, Pallatanga, Penipe, Riobamba en Chimborazo; La Maná, Pangua, Pujilí, Sigchos en Cotopaxi; Arenillas, Atahualpa, Balsas, Chilla, El Guabo, Huaquillas, Las Lajas, Machala, Marcabelli, Pasaje, Piñas, Portovelo, Santa Rosa, Zaruma en El Oro; Esmeraldas, Muisne en Esmeraldas; Balao, Balzar, Lomas de Sargentillo, Milagro, Palestina, Simón Bolívar en Guayas; Cotacachi en Imbabura; Catamayo, Celica, Chaguarpamba, Loja, Olmedo, Paltas, Pindal, Puyango, Quilanga, Sozoranga, Zapotillo en Loja; Vinces, Babahoyo, Quevedo, Quinsaloma, Urdaneta, Ventanas en Los Ríos; Bolívar, Flavio Alfaro, Jijjapa, Junín, Montecriste, Pajan, Portoviejo, Puerto Lopez, Santa Ana, Sucre, Tosagua en Manabí; Gualaquiza, Huamboya, Sucúa, Tiwintza en Morona Santiago; Archidona, Carlos Julio Arosemena Tola, El Chaco, Tena en Napo; Francisco de Orelana en Orellana; Cayambe, Mejía, Puerto Quito, Quito, Rimiñahui y San Miguel de Los Bancos en Pichincha; La Concordia en Santo Domingo de Los Tsáchilas; Sucumbios en Sucumbios; El Pangui y Paquisha en Zamora Chinchipe

San Juan en Portovelo, Salati cantón Portovelo, Cordincillo cantón Atahualpa, El Ingenio cantón Marcabelli, Capiro en Piñas, Torata y Victoria en el cantón Santa Rosa, Abañin cantón Zaruma provincia El Oro; Cuzpamba, Pozul, Tnte. Maximiliano Rodríguez, Sabanilla del cantón Celica, Chaquinal, Milagros cantón Pindal, Cazaderos, Paletillas, Bolaspamba cantón Zapotillo de la provincia de Loja; Taracoa cantón Francisco de Orellana provincia de Orellana; Manuel Cornejo Astorga cantón Mejía provincia de Pichincha; Puerto Limón, Alluriquín cantón Santo Domingo de la provincia Santo Domingo de Los Tsáchilas

DECLARATORIAS DE ALERTAS Y EMERGENCIAS

Declaratoria de Emergencia Nacional: el 12 de marzo de 2026, por la Secretaría Nacional de Gestión de Riesgos se resolvió MODIFICAR la Declaratoria de Emergencia Regional emitida mediante Resolución Nro. SNGR-040-2026, de fecha 27 de febrero de 2026, a Declaratoria de Emergencia Nacional

Declaratorias de Emergencias Provinciales: Los Ríos (18/3/2026), Bolívar (13/3/2026) y Chimborazo (13/3/2026).

Declaratorias de Emergencias Locales:

CANTONES (23): Girón(12/03/2026) y Santa Isabel(12/03/2026) en Azuay; Pallatanga (12/03/2026) en Chimborazo; Pangua (20/3/2026), Sigchos (25/02/2026) y La Maná (15/3/2026) en Cotopaxi; Portovelo(10/03/2026), Zaruma (10/03/2026), Las Lajas (7/3/2026), Piñas (08/03/2026), Santa Rosa (23/02/2026) en El Oro; Puyango (02/03/2026), Celica (27/02/2026), Zapotillo (24/02/2026) y Pindal (24/02/2026) en Loja; Ventanas (11/03/2026); Urdaneta (10/03/2026), Quinsaloma (09/03/2026), Babahoyo (06/03/2026), Vinces (9/3/2026) en Los Ríos; Flavio Alfaro (13/3/2026) en Manabí.

PARROQUIAS (1): Cazaderos (23/02/2026) cantón Zapotillo, en Loja

Declaratoria Regional (20/02/2026)

Alerta ROJA a las Provincias: Esmeraldas, Los Ríos, Pichincha, Carchi, Guayas, Loja.

Alerta NARANJA a las Provincias: Azuay, Bolívar, Cañar, Chimborazo, Cotopaxi, El Oro, Imbabura, Manabí, Morona Santiago, Napo, Orellana, Santa Elena, Santo Domingo de los Tsáchilas, Sucumbios, Zamora Chinchipe.

Alerta AMARILLA a las Provincias: Pastaza y Tungurahua.

Alerta roja cantonal(4): Esmeraldas, Milagro, Vinces, Montecristi.

Alerta roja parroquial(1): Andrés de Vera en Portoviejo

ALOJAMIENTOS TEMPORALES ACTIVOS

15 alojamientos activos, 13 alojamientos cerrados, y adicional existen 4 alojamientos implementados:

Alojamientos **activos:**

No.	Provincia	Cantón	Parroquia	Tipo	Nombre del Alojamiento	Fecha de Apertura	# Familias	# Personas
1	Azuay	Girón	Asunción	Alberque Temporal	Casa Comunal Corazón De Lentag	14/3/2026	3	10
2	Azuay	Girón	Girón	Alberque Temporal	Coliseo De Deportes Esteban Lucero	10/3/2026	2	9
3	El Oro	Zaruma	Salvías	Alberque Temporal	Casa Comunal Ortega Alto	11/3/2026	2	4
4	Guayas	Balao	Balao	Refugio Temporal	Unidad Educativa José De La Cuadra	10/3/2026	17	52
5	Los Ríos	Baba	Baba	Alberque Temporal	Escuela De Educación Básica Intiraymí	17/3/2026	1	4
6	Los Ríos	Baba	Baba	Refugio Temporal	CNH Niños Del Futuro El Kiosko	17/3/2026	1	7
7	Los Ríos	Babahoyo	Barreiro	Refugio Temporal	Ex UPC De Barreiro	12/3/2026	6	18
8	Los Ríos	Babahoyo	Dr. Camilo Ponce	Alberque Temporal	Centro De Catequesis De La Parroquia Nuestra Señora Del Carmen "El Cafetal"	12/3/2026	7	22
9	Los Ríos	Babahoyo	Dr. Camilo Ponce	Alberque Temporal	Coliseo De Fútbol Sala Carlos Alvarado	12/3/2026	14	37
10	Los Ríos	Babahoyo	Dr. Camilo Ponce	Refugio Temporal	U.E. Juan E. Verdesoto	15/3/2026	19	59
11	Los Ríos	Babahoyo	Febres Cordero (Las Juntas) (Cab. En Mata De Cacao)	Alberque Temporal	Iglesia Católica Cristo Rey	10/3/2026	9	14
12	Los Ríos	Babahoyo	Pimocha	Alberque Temporal	Centro De Desarrollo Infantil De Pimocha	6/3/2026	6	18
13	Los Ríos	Babahoyo	Pimocha	Refugio Temporal	Edificio Municipal	10/3/2026	13	35
14	Los Ríos	Ventanas	Ventanas	Alberque Temporal	Casa Comunal Los Girasoles	12/3/2026	11	30
15	Manabí	Portoviejo	Andrés de Vera	Alberque Temporal	Escuela Fiscal Mixta Martha Bucarán De Roldós	26/2/2026	2	4
Total							113	323



15

Total de Alojamientos Activados



113

Número de Familias Alojadas



323

Número de Personas Alojadas

