

Del 1 de enero de 2026 a la fecha, por lluvias se han registrado 1957 eventos adversos en 24 provincias, afectando a 191 cantones y 634 parroquias. Los eventos más recurrentes son los siguientes: Inundación (38,32%), Deslizamiento (37%), Lluvias Intensas (9,15%), Erosión Hídrica (4,14%) y Hundimiento (3,47%).

Las provincias con mayor impacto a personas son: **Guayas, Los Ríos, Esmeraldas, El Oro, Manabí, Loja, Santa Elena y Chimborazo**

14
Personas fallecidas

68.259
Personas afectadas

5.434
Personas damnificadas

18.279
Viviendas afectadas

112
Viviendas destruidas

37
Puentes afectados

32
Puentes destruidos

45,24
Km de vías afectadas

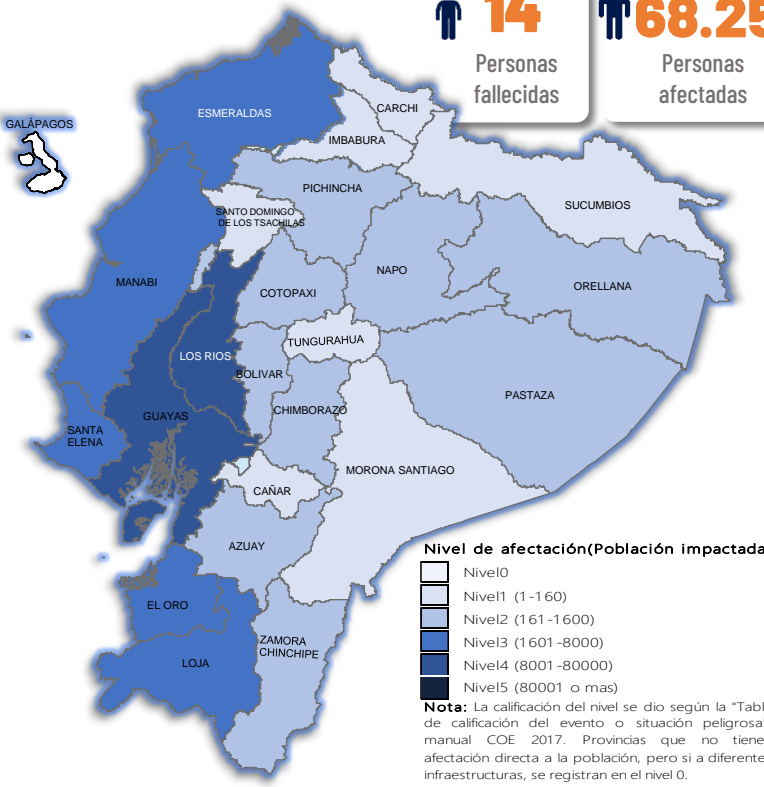

Cantidad de eventos por lluvias

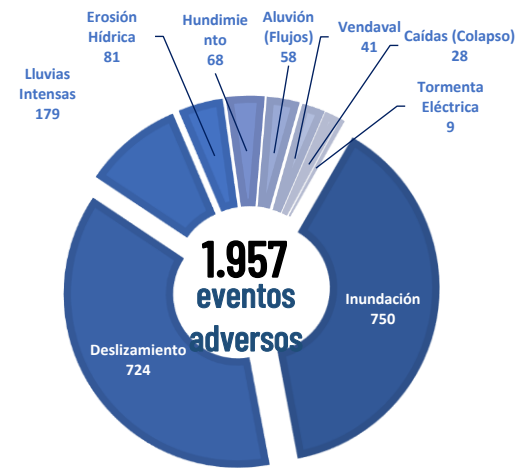

Detalle de afectaciones a nivel provincia

| Provincia | Personas fallecidas | Personas Impactadas | Personas Damnificadas | Viviendas Afectadas | Viviendas Destruídas | Km. de vías afectadas |
|----------------------------|---------------------|---------------------|-----------------------|---------------------|----------------------|-----------------------|
| Guayas | 1 | 32114 | 1991 | 6573 | 9 | 0,12 |
| Los Ríos | 3 | 11622 | 211 | 3895 | 2 | 7,22 |
| Esmeraldas | 0 | 6801 | 199 | 1909 | 1 | 2,65 |
| El Oro | 0 | 7147 | 815 | 2445 | 1 | 2,70 |
| Manabí | 0 | 4106 | 1598 | 1582 | 18 | 0,71 |
| Loja | 0 | 3913 | 59 | 344 | 9 | 2,65 |
| Santa Elena | 0 | 3552 | 1 | 1016 | 0 | 0,08 |
| Chimborazo | 1 | 1365 | 85 | 106 | 5 | 7,66 |
| Pastaza | 0 | 849 | 4 | 12 | 0 | 0,27 |
| Orellana | 0 | 362 | 82 | 88 | 0 | 0,37 |
| Zamora Chinchipe | 0 | 265 | 4 | 16 | 0 | 0,22 |
| Napo | 0 | 213 | 144 | 21 | 26 | 0,48 |
| Pichincha | 0 | 164 | 0 | 60 | 1 | 3,48 |
| Bolívar | 1 | 205 | 25 | 29 | 2 | 6,92 |
| Azuay | 3 | 345 | 53 | 49 | 9 | 2,86 |
| Cañar | 0 | 123 | 54 | 21 | 16 | 0,34 |
| Cotopaxi | 3 | 200 | 11 | 25 | 2 | 0,40 |
| Imbabura | 1 | 133 | 25 | 15 | 4 | 2,65 |
| Carchi | 0 | 77 | 59 | 31 | 6 | 0,45 |
| Santo Domingo de Los Tsácl | 0 | 59 | 11 | 21 | 0 | 0,14 |
| Morona Santiago | 1 | 47 | 0 | 11 | 0 | 2,73 |
| Tungurahua | 0 | 28 | 0 | 10 | 0 | 0,14 |
| Sucumbios | 0 | 3 | 3 | 0 | 1 | 0,00 |
| Galápagos | 0 | 0 | 0 | 0 | 0 | 0,00 |
| Total | 14 | 73693 | 5434 | 18279 | 112 | 45,24 |

Recurrencia de eventos por lluvias vs Personas Impactadas a nivel provincial

Personas impactadas refiere a la suma de personas afectadas y personas damnificadas

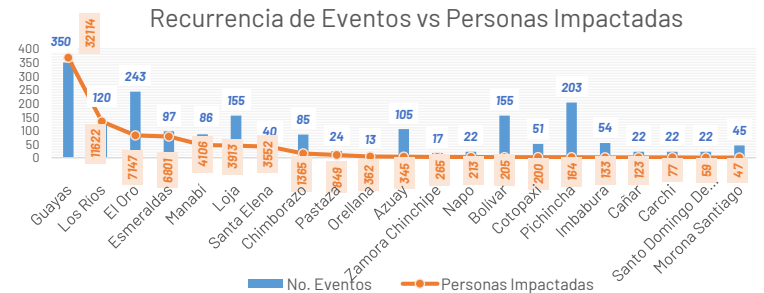

SITUACIÓN METEOROLÓGICA

Con base en el boletín Meteorológico. N°18 con estatus de advertencia del 18 marzo, el INAMHI emite la predicción de vigilancia y condiciones meteorológicas cuya vigencia es desde las 01:00 del 19 de marzo hasta las 07:00 del 22 de marzo

En los próximos días, se prevé fuerte descenso de temperatura nocturna en la región Interandina y zonas de alta montaña, con mayor énfasis en las localidades de la zona norte y centro de la región en horas de la madrugada (03h00 a 06h00).

Los días con los registros más bajos pueden presentarse en las madrugadas del jueves 19, viernes 20 y domingo 22 de marzo.

Las zonas en tonos violeta (alta montaña) presentan mayor probabilidad de ocurrencia de heladas.

Adicional en horas del día se presentarán muy altas temperaturas y radiación UV en gran parte del Callejón Interandino y Amazonia

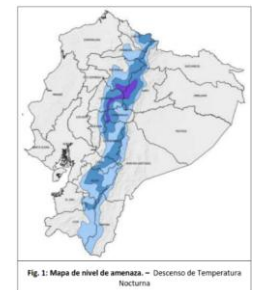

ASISTENCIA HUMANITARIA

Por eventos producidos por lluvias desde el 01 de enero de 2026 a la fecha, la SNGR y el SNDGIRD han entregado asistencia humanitaria a la población afectada, la cua se detalla a continuación:



32.269

TOTAL DE BIENES DE ASISTENCIA HUMANITARIA ENTREGADO - SNGR



187.137

TOTAL DE BIENES DE ASISTENCIA HUMANITARIA ENTREGADO - SNDGIRD

La SNGR ha entregado a población afectada un total de 32.269 bienes de asistencia humanitaria, a continuación se detallan algunos de los tipos de

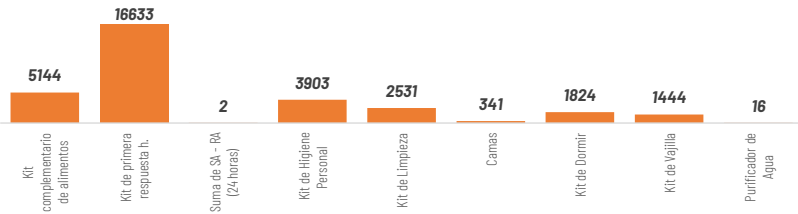

20.443
Familias atendidas por la SNGR

Las instituciones del SNDGIRD han entregado un total de 187.137 bienes de asistencia humanitaria:

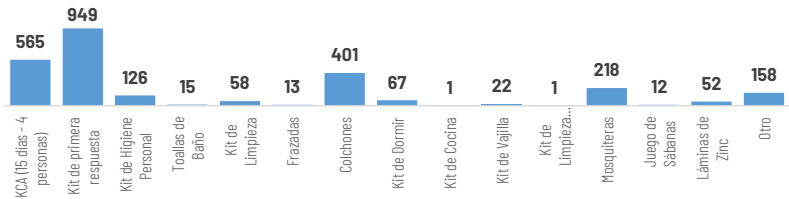

30.294
Familias atendidas por el SNDGIRD

1
COE Nacional (20/02/2026)

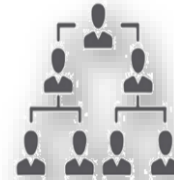

18
COE Provinciales:

87
COE Cantonales:

25
COE Parroquiales:

Tungurahua, Santa Elena, Pichincha, Orellana, Napo, Morona Santiago, Manabí, Los Ríos, Loja, Imbabura, Guayas, Esmeraldas, El Oro, Cotopaxi, Chimborazo, Cañar, Bolívar y Azuay

Camilo Ponce Enriquez, Cuenca, Pucara, Santa Isabel, Girón en Azuay; **Caluma, Chillanes, Chimbo, Guaranda, Echeandia** en Bolívar; **La Troncal** en Cañar; **Alausí, Cumandá, Pallatanga, Penipe, Riobamba** en Chimborazo; **La Maná, Pujilí, Sigchos** en Cotopaxi; **Arenillas, Atahualpa, Balsas, Chilla, El Guabo, Huaquillas, Las Lajas, Machala, Marcabelli, Pasaje, Piñas, Portovelo, Santa Rosa, Zaruma** en El Oro; **Esmeraldas, Muisne** en Esmeraldas; **Balao, Baltzar, Lomas de Sargentillo, Milagro, Palestina, Simón Bolívar** en Guayas; **Cotacachi** en Imbabura; **Catamayo, Celica, Chaguarpamba, Loja, Olmedo, Paltas, Pindal, Puyango, Quilanga, Zapotillo** en Loja; **Babahoyo, Quevedo, Quinsaloma, Urdaneta, Ventanas, Vinces** en Los Ríos; **Bolívar, Flavio Alfaro, Jijijapa, Junín, Montecriste, Pajan, Portoviejo, Puerto Lopez, Santa Ana, Sucre, Tosagua** en Manabí; **Gualaquiza, Huamboya, Sucúa, Tiwintza** en Morona Santiago; **Archidona, Carlos Julio Arosemena Tola, El Chaco, Tena** en Napo; **Francisco de Orellana** en Orellana; **Cayambe, Mejía, Puerto Quito, Quito, Rumiñahui y San Miguel de Los Bancos** en Pichincha; **La Concordia** en Santo Domingo; **El Pangui y Paquisha** en Zamora Chinchipe

Baños canton Cuenca provincia de Azuay; **San Juan** en Portovelo, **Salati** cantón Portovelo, **Cordincillo** canton Atahualpa, **El Ingenio** canton Marcabelli, **Uzhcyrumi** canton Pasaje; **Capiro** en Piñas, **Torata y Victoria** en el canton Santa Rosa, **Abañin** canton Zaruma provincia El Oro; **Vacas Galindo** canton Cotacachi provincia de Imbabura, **Cuzpamba, Pozul, Tate, Maximiliano Rodríguez, Sabanilla** del canton Celica, **Chaquinal, Milagros** canton Pindal, **Maná** canton Saraguro, **Cazaderos, Paletillas, Bolaspamba** canton Zapotillo de la provincia de Loja; **San Juan** canton Pueblo Viejo provincia de Los Ríos, **Taracoa** canton Francisco de Orellana provincia de Orellana; **Manuel Cornejo Astorga** canton Mejía provincia de Pichincha; **Puerto Limón, Alluriquín** canton santo Domingo de la provincia Santo Domingo De Los Tsáchilas

DECLARATORIAS DE ALERTAS Y EMERGENCIAS

1
Declaratoria de Emergencia Nacional: el 12 de marzo de 2026, por la Secretaría Nacional de Gestión de Riesgos se resolvió MODIFICAR la Declaratoria de Emergencia Regional emitida mediante Resolución Nro. SNGR-040-2026, de fecha 27 de febrero de 2026, a Declaratoria de Emergencia Nacional

22
Declaratorias de Emergencias Locales
CANTONES (18): **Girón** (12/03/2026) y **Santa Isabel** (12/03/2026) en Azuay; **Pallatanga** (12/03/2026) en Chimborazo; **Sigchos** (25/02/2026) en Cotopaxi; **Portovelo** (10/03/2026), **Zaruma** (10/03/2026), **Las Lajas** (7/3/2026), **Piñas** (08/03/2026), **Santa Rosa** (23/02/2026) en El Oro; **Puyango** (02/03/2026), **Celica** (27/02/2026), **Zapotillo** (24/02/2026) y **Pindal** (24/02/2026) en Loja; **Ventanas** (11/03/2026); **Urdaneta** (10/03/2026), **Quinsaloma** (09/03/2026), **Babahoyo** (06/03/2026), **Vinces** (9/3/2026) en Los Ríos
PARROQUIAS (1): **Cazaderos** (23/02/2026) en Loja

1
Declaratoria Regional (20/02/2026)
Alerta ROJA a las Provincias: Esmeraldas, Los Ríos, Pichincha, Carchi, Guayas, Loja.
Alerta NARANJA a las Provincias: : Azuay, Bolívar, Cañar, Chimborazo, Cotopaxi, El Oro, Imbabura, Manabí, Morona Santiago, Napo, Orellana, Santa Elena, Santo Domingo de los Tsáchilas, Sucumbios, Zamora Chinchipe.
Alerta AMARILLA a las Provincias: Pastaza y Tungurahua.

5
Alerta roja cantonal(4): Esmeraldas , Milagro, Vinces, Montecristi.
Alerta roja parroquial(1): Andrés de Vera en Portoviejo

ALOJAMIENTOS TEMPORALES ACTIVOS

17 alojamientos activos, 11 alojamientos cerrados, y adicional existen 4 alojamientos implementados:

Alojamientos **activos:**

| No | Provincia | Cantón | Parroquia | Tipo | Nombre del Alojamiento | Fecha de Apertura | # Familias |
|--------------|-----------|----------------------------------|-----------------------------------------------------|-------------------|-----------------------------------------------------------------------------|-------------------|------------|
| 1 | Azuay | Girón | Girón | Albergue temporal | Casa Comunal de la Loma de Lentaq | 14/3/2026 | 3 |
| 2 | Azuay | Chaucaha | Cuenca | Albergue temporal | Hogar Juvenil | 12/3/2026 | 7 |
| 3 | Azuay | Girón | Girón | Albergue temporal | Colonia De Deportes Esteban Lucero | 10/3/2026 | 2 |
| 4 | El Oro | Zaruma | Salinas | Albergue temporal | Casa Comunal Orteg Alto | 11/3/2026 | 2 |
| 5 | Guayas | Alfredo Baquerizo Moreno (Jujan) | Alfredo Baquerizo Moreno (Jujan) | Refugio temporal | Iglesia Católica San Agustín | 5/3/2026 | 9 |
| 6 | Los Ríos | Babahoyo | Barreiro | Albergue temporal | Ex UPC de Barreiro | 12/3/2026 | 5 |
| 7 | Los Ríos | Babahoyo | Dr. Camilo Ponce | Albergue temporal | Centro de Catequesis de la parroquia Nuestra Señora del Carmen "El Cafetal" | 12/3/2026 | 23 |
| 8 | Los Ríos | Babahoyo | Dr. Camilo Ponce | Refugio temporal | Colonia de Fútbol Sala Carlos Alvarado | 12/3/2026 | 23 |
| 9 | Los Ríos | Babahoyo | Febres Cordero (Las Juntas) (Cab. En Mata De Cacao) | Albergue temporal | Iglesia Católica Cristo Rey | 10/3/2026 | 10 |
| 10 | Los Ríos | Babahoyo | Pimocha | Albergue temporal | Centro De Desarrollo Infantil De Pimocha | 6/3/2026 | 6 |
| 11 | Los Ríos | Ventanas | Ventanas | Albergue temporal | Casa Comunal Los Girasoles | 12/3/2026 | 14 |
| 12 | Manabí | Portoviejo | Andrés De Vera | Albergue temporal | Escuela Fiscal Mata Martha Bucarán de Roldós | 28/2/2026 | 3 |
| 13 | Los Ríos | Babahoyo | Pimocha | Refugio temporal | Edificio Municipal | 10/3/2026 | 13 |
| 14 | Guayas | Balao | Balao | Albergue temporal | Unidad Educativa "José de la Cuadra" | 10/3/2026 | 28 |
| 15 | Los Ríos | Babahoyo | Dr. Camilo Ponce | Refugio Temporal | U.E. Juan E. Verdoso | 15/3/2026 | 10 |
| 16 | Los Ríos | Baba | Baba | Albergue temporal | Escuela de Educación Básica Intrayami | 17/03/2026 | 1 |
| 17 | Los Ríos | Baba | Baba | Refugio temporal | CNH Niños del Futuro El Klesko | 17/03/2026 | 1 |
| Total | | | | | | | 160 |



17

Total de Alojamientos Activos



160

Número de Familias Alojadas



509

Número de Personas Alojadas

