

Del 1 de enero de 2026 a la fecha, por lluvias se han registrado 1805 eventos adversos en 24 provincias, afectando a 191 cantones y 606 parroquias. Los eventos más recurrentes son los siguientes: Deslizamiento (38,36%), Inundación (36,86%), Lluvias Intensas (9,09%), Erosión Hídrica (4,32%) y Hundimiento (3,6%).

Las provincias con mayor impacto a personas son: **Guayas, Los Ríos, Esmeraldas, El Oro, Manabí, Loja, Santa Elena y Chimborazo**

13
Personas fallecidas

54.797
Personas afectadas

4.112
Personas damnificadas

15.282
Viviendas afectadas

106
Viviendas destruidas

37
Puentes afectados

23
Puentes destruidos

41,61
Km de vías afectadas

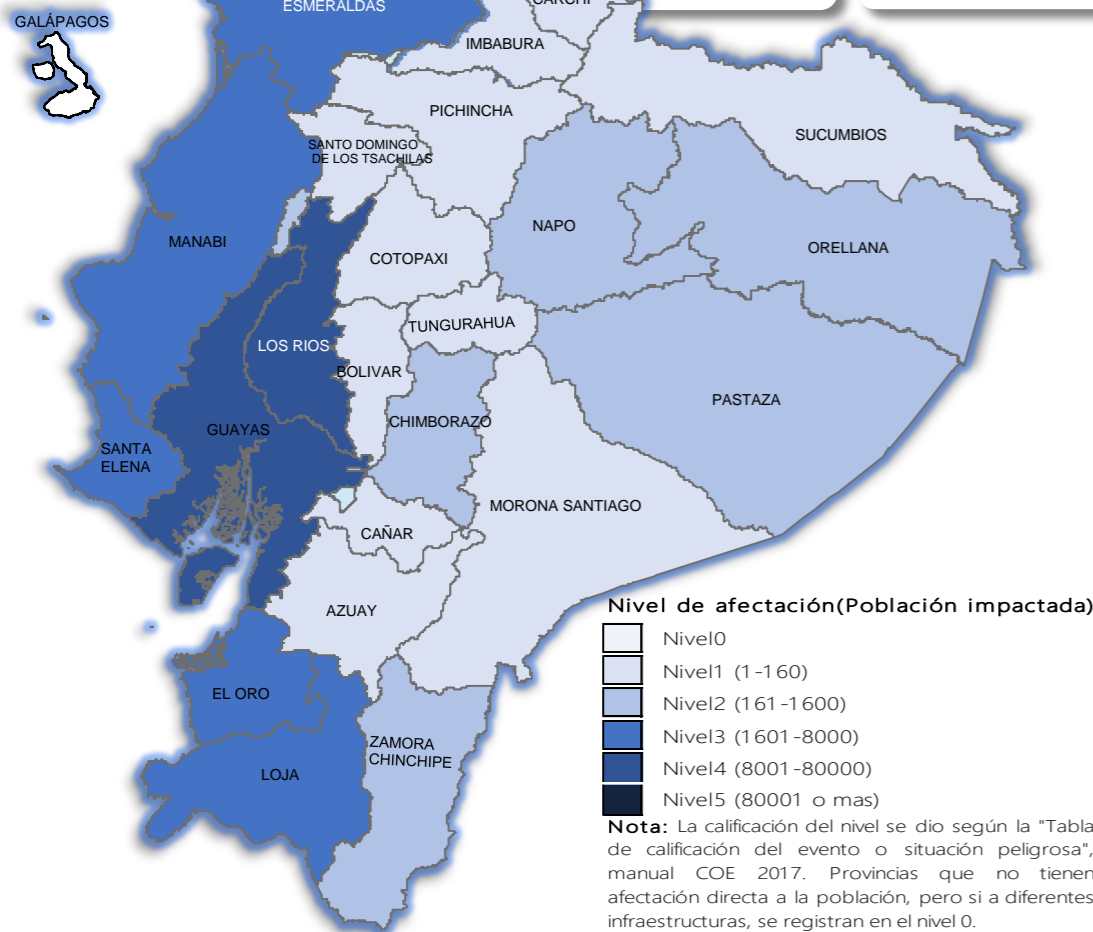

Cantidad de eventos por lluvias

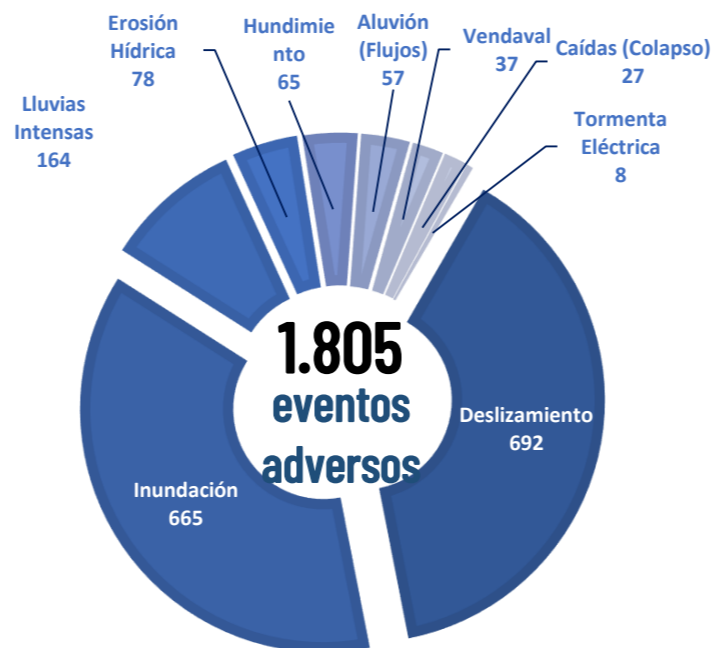

Detalle de afectaciones a nivel provincia

Provincia	Personas fallecidas	Personas Impactadas	Personas Damnificadas	Viviendas Afectadas	Viviendas Destruidas	Km. de vías afectadas
Guayas	1	22188	1106	4808	8	0,12
Los Ríos	2	8593	211	3209	2	7,19
Esmeraldas	0	6645	199	1862	1	2,65
El Oro	0	6242	444	1971	1	2,51
Manabí	0	4116	1556	1593	16	0,71
Loja	0	3754	52	335	9	2,49
Santa Elena	0	3552	1	1016	0	0,08
Chimborazo	1	1157	84	86	4	6,19
Pastaza	0	797	4	11	0	0,27
Orellana	0	362	82	88	0	0,37
Zamora Chinchipe	0	265	4	16	0	0,22
Napo	0	213	144	21	26	0,48
Pichincha	0	155	0	61	1	3,33
Bolívar	1	157	22	29	2	6,11
Azuay	3	147	40	46	7	2,16
Cañar	0	123	54	21	16	0,32
Cotopaxi	3	114	11	25	2	0,33
Imbabura	1	126	25	12	4	2,65
Carchi	0	77	59	31	6	0,43
Santo Domingo de Los Tsáct	0	59	11	21	0	0,13
Morona Santiago	1	44	0	11	0	2,73
Tungurahua	0	20	0	9	0	0,14
Sucumbios	0	3	3	0	1	0,00
Galápagos	0	0	0	0	0	0,00
Total	13	58909	4112	15282	106	41,61

Recurrencia de eventos por lluvias vs Personas Impactadas a nivel provincial

Personas impactadas refiere a la suma de personas afectadas y personas damnificadas

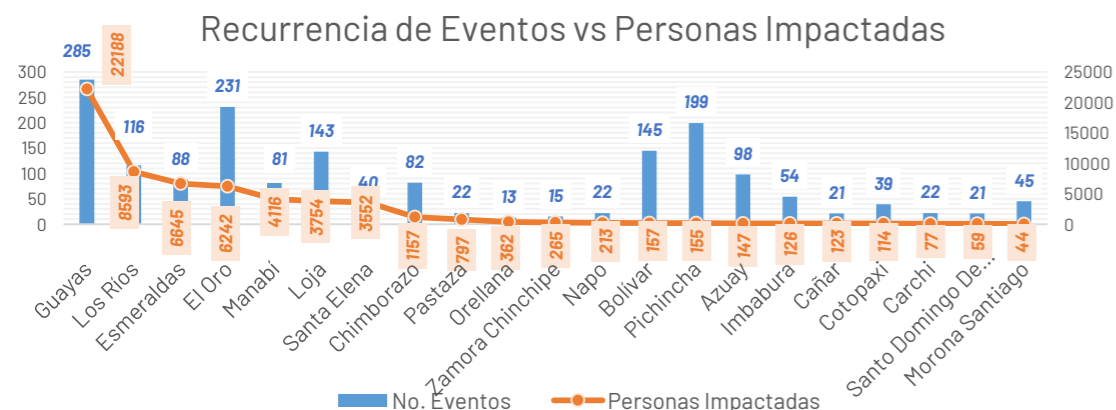

SITUACIÓN METEOROLÓGICA

El boletín de **advertencia a corto plazo No. 16, emitido por el INAMHI, vigente desde las 14:30 del 13 de marzo hasta las 10:00 del 14 de marzo de 2026.** Se prevé lluvias de intensidad variable en el Litoral y región Amazónica.

ZONAS DE MAYOR INCIDENCIA:

- **Región Litoral:** Los Ríos, El Oro, Guayas, Santa Elena, interior de Manabí, interior de Esmeraldas y Santo Domingo.
- **Región Interandina:** Estribación de cordillera occidental de: Carchi, Imbabura, Pichincha, Cotopaxi, Bolívar, Azuay y Loja.
- **Región Amazonía:** Lluvias dispersas en toda la región, con mayor intensidad en Sucumbios, Orellana, Napo y Pastaza.
- **Región Insular:** Lloviznas aisladas en el archipiélago.

AVISO A CORTO PLAZO N° 16

PRONÓSTICO PARA LAS PRÓXIMAS HORAS

DESDE 14:30
13 de marzo
HASTA 10:00
14 de marzo

FENÓMENO: LLUVIAS y TORMENTAS

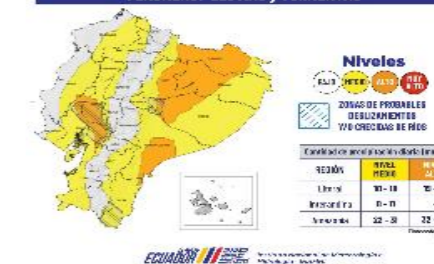

ASISTENCIA HUMANITARIA

Por eventos producidos por lluvias desde el 01 de enero de 2026 a la fecha, la SNGR y el SNDGIRD han entregado asistencia humanitaria a la población afectada, la cua se detalla a continuación:



27.035

TOTAL DE BIENES DE ASISTENCIA HUMANITARIA ENTREGADO - SNGR



6.377

TOTAL DE BIENES DE ASISTENCIA HUMANITARIA ENTREGADO - SNDGIRD

La SNGR ha entregado a población afectada un total de 27.035 bienes de asistencia humanitaria, a continuación se detallan algunos de los tipos de

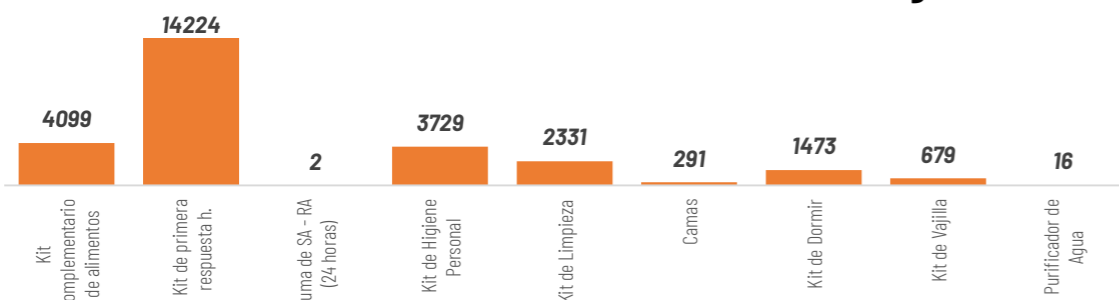

17.060
Familias atendidas por la SNGR

Las instituciones del SNDGIRD han entregado un total de 6.377 bienes de asistencia humanitaria:

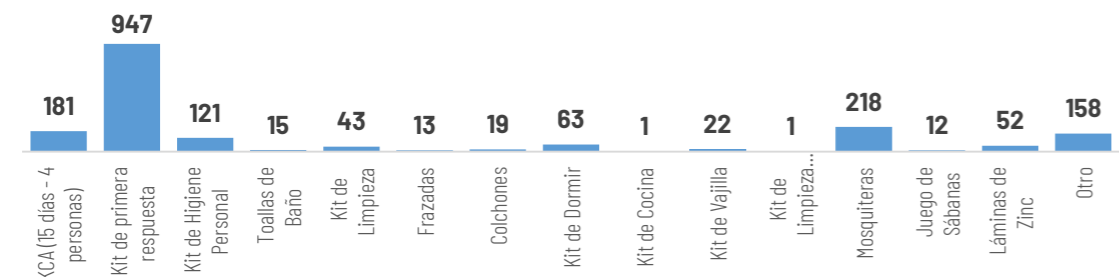

1.906
Familias atendidas por el SNDGIRD

1
COE Nacional (20/02/2026)



17
COE Provinciales:

84
COE Cantonales:

21
COE Parroquiales:

Chimborazo, Morona Santiago, Orellana, Imbabura, Santa Elena, Napo, Loja, Pichincha, Cañar, Cotopaxi, Guayas, El Oro, Esmeraldas, Azuay, Tungurahua, Bolívar y Manabí

Cuenca, Camilo Ponce Enriquez, Pucara, Santa Isabel, Girón en Azuay; Chillanes, Guaranda, Echeandia en Bolívar; La Troncal en Cañar; Alausí, Cumandá, Pallatanga, Penipe, Riobamba en Chimborazo; La Maná, Pujilí, Sigchos en Cotopaxi; Arenillas, Atahualpa, Balsas, Chilla, El Guabo, Huaquillas, Las Lajas, Machala, Marcabell, Pasaje, Piñas, Portovelo, Santa Rosa, Zaruma en El Oro; Esmeraldas, Muisne en Esmeraldas; Balao, Balzar, Lomas de Sargentillo, Milagro, Palestina, Simón Bolívar en Guayas; Cotacachi en Imbabura; Catamayo, Celica, Chaguarpamba, Loja, Olmedo, Paltas, Pindal, Puyango, Quilanga, Zapotillo en Loja; Vinces, Babahoyo, Quevedo, Quinsaloma, Urdaneta, Ventanas en Los Ríos; Flavio Alfaro, Jijijapa, Junin, Montecriste, Pajan, Portoviejo, Puerto Lopez, Santa Ana, Sucre, Tosagua en Manabí; Gualaquiza, Huamboya, Sucúa, Tiwintza en Morona Santiago; Archidona, Carlos Julio Arosemena Tola, El Chaco, Tena en Napo; Francisco de Orellana en Orellana; Mejía, Puerto Quito, Quito, Rimiñahui y San Miguel de Los Bancos en Pichincha; La Concordia en Santo Domingo; El Pangu y Paquisha en Zamora Chinchipe

San Juan en Portovelo, Salati cantón Portovelo, Cordincillo cantón Atahualpa, El Ingenio cantón Marcabell, Capiro en Piñas, Torata y Victoria en el cantón Santa Rosa, Abañin cantón Zaruma provincia El Oro; Cuzpamba, Pozul, Tnte. Maximiliano Rodríguez, Sabanilla del cantón Celica, Chaquinal, Milagros cantón Pindal, Cazaderos, Paletillas, Bolaspamba cantón Zapotillo de la provincia de Loja; Taracoa cantón Francisco de Orellana provincia de Orellana; Manuel Cornejo Astorga cantón Mejía provincia de Pichincha; Puerto Limón, Alluriquin cantón Santo Domingo de la provincia Santo Domingo De Los Tsachilas

DECLARATORIAS DE ALERTAS Y EMERGENCIAS

1
19
1
5
Declaratoria de Emergencia Nacional: el 12 de marzo de 2026, por la Secretaría Nacional de Gestión de Riesgos se resolvió MODIFICAR la Declaratoria de Emergencia Regional emitida mediante Resolución Nro. SNGR-040-2026, de fecha 27 de febrero de 2026, a Declaratoria de Emergencia Nacional

Declaratorias de Emergencias Locales

CANTONES (18): Girón(12/03/2026) y Santa Isabel(12/03/2026) en Azuay; Pallatanga (12/03/2026) en Chimborazo; Sigchos (25/02/2026) en Cotopaxi; Portovelo(10/03/2026), Zaruma (10/03/2026), Las Lajas (7/3/2026), Piñas (08/03/2026), Santa Rosa (23/02/2026) en EL Oro; Puyango (02/03/2026), Celica (27/02/2026), Zapotillo (24/02/2026) y Pindal (24/02/2026) en Loja; Ventanas (11/03/2026); Urdaneta (10/03/2026), Quinsaloma (09/03/2026), Babahoyo (06/03/2026), Vinces (9/3/2026) en Los Ríos
PARROQUIAS (1): Cazaderos (23/02/2026) en Loja

Declaratoria Regional (20/02/2026)

Alerta **ROJA** a las Provincias: Esmeraldas, Los Ríos, Pichincha, Carchi, Guayas, Loja.
Alerta **NARANJA** a las Provincias: : Azuay, Bolívar, Cañar, Chimborazo, Cotopaxi, El Oro, Imbabura, Manabí, Morona Santiago, Napo, Orellana, Santa Elena, Santo Domingo de los Tsáchilas, Sucumbios, Zamora Chinchipe.
Alerta **AMARILLA** a las Provincias: Pastaza y Tungurahua.

Alerta roja cantonal(4): Esmeraldas, Milagro, Vinces, Montecristi.
Alerta roja parroquial(1): Andrés de Vera en Portoviejo

ALOJAMIENTOS TEMPORALES ACTIVOS

11 alojamientos activo, 8 alojamientos cerrados, y adicional existen 4 alojamientos implementados:

Alojamientos **activos**:

No	Provincia	Cantón	Parroquia	Tipo	Nombre del Alojamiento	Fecha de Apertura	# Familias	# Personas
1	Azuay	Girón	Giron	Albergue temporal	Coliseo De Deportes Esteban Lucero	10/3/2026	2	9
2	El Oro	Zaruma	Salvias	Albergue temporal	Casa Comunal Ortega Alto	11/3/2026	2	4
3	Guayas	Alfredo Baquerizo Moreno (Jujan)	Alfredo Baquerizo Moreno (Jujan)	Refugio temporal	Iglesia Católica San Agustín	5/3/2026	7	26
4	Guayas	Balao	Balao	Albergue temporal	Centro de Catequesis Juan Pablo II	10/3/2026	14	30
5	Los Ríos	Babahoyo	Dr. Camilo Ponce	Campamento Temporal	Cancha deportiva Barrio Lindo	12/3/2026	23	86
6	Los Ríos	Babahoyo	Febres Cordero (Las Juntas) (Cab. En Mata De Cacao)	Albergue temporal	Iglesia Católica Cristo Rey	10/3/2026	6	7
7	Los Ríos	Babahoyo	Pimocha	Albergue temporal	Centro De Desarrollo Infantil De Pimocha	6/3/2026	6	18
8	Los Ríos	Ventanas	Ventanas	Albergue temporal	Casa Comunal Los Girasoles	12/3/2026	14	38
9	Manabí	Portoviejo	Andrés De Vera	Albergue temporal	Escuela Fiscal Mixta Martha Bucarán de Roldós	26/2/2026	2	6
Total							76	224



9

Total de Alojamientos Activados



76

Número de Familias Alojadas



224

Número de Personas Alojadas

