

Del 1 de enero de 2026 a la fecha, por lluvias se han registrado 694 eventos adversos en 23 provincias, afectando a 147 cantones y 378 parroquias. Los eventos más recurrentes son los siguientes: Deslizamiento (42,22%), Inundación (33,43%), Lluvias Intensas (8,07%), Hundimiento (3,6%) y Aluvión (Flujos) (3,31%).

Las provincias con mayor impacto a personas son: Esmeraldas, El Oro, Guayas, Los Rios, Zamora Chinchipe, Pastaza, Orellana y Manabí



3

Personas
fallecidas



4.587

Personas
afectadas



964

Personas
damnificadas



1.670

Viviendas
afectadas



29

Viviendas
destruidas



4

Puentes
afectados



8

Puentes
destruidos



11,81

Km de vías
afectadas

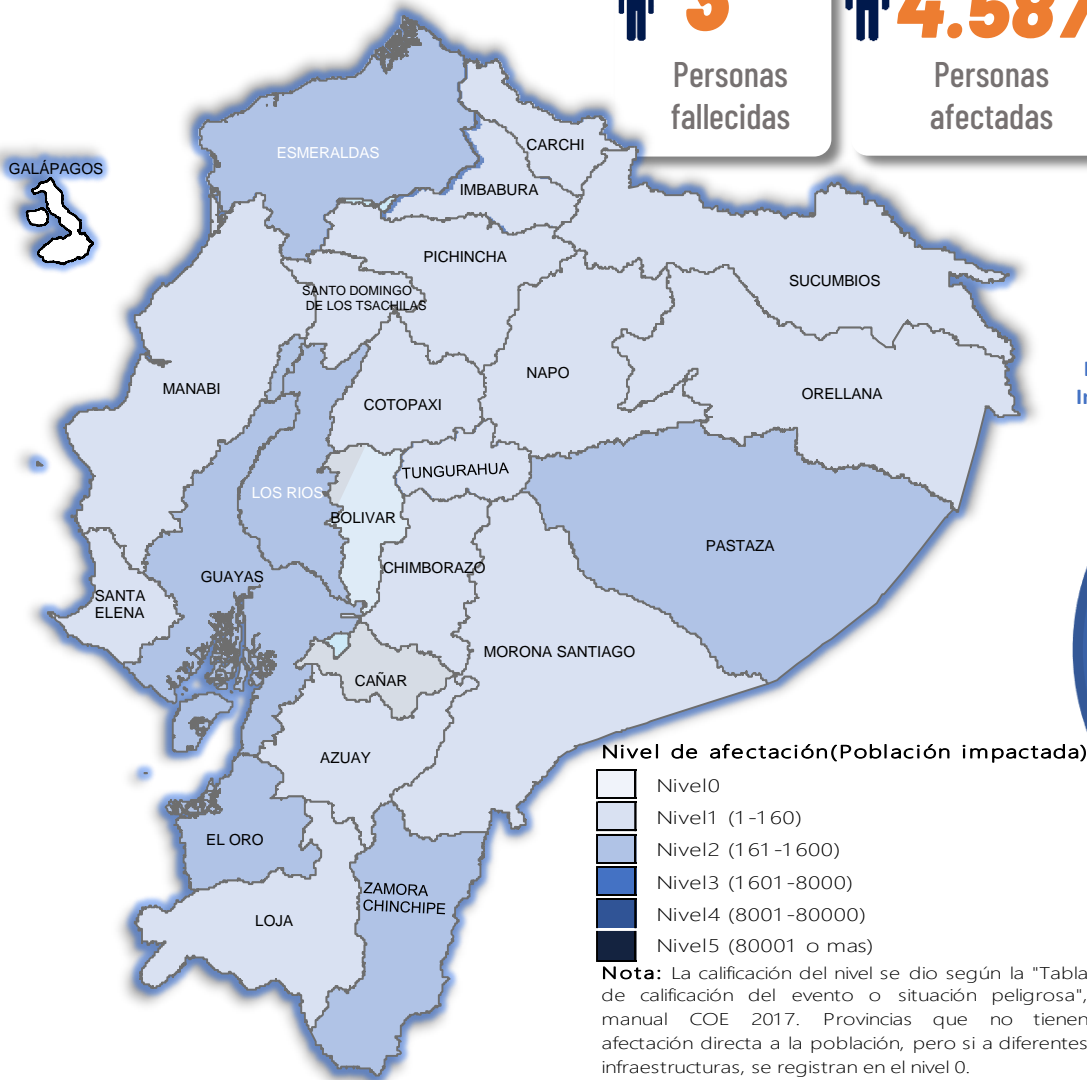

Cantidad de eventos por lluvias

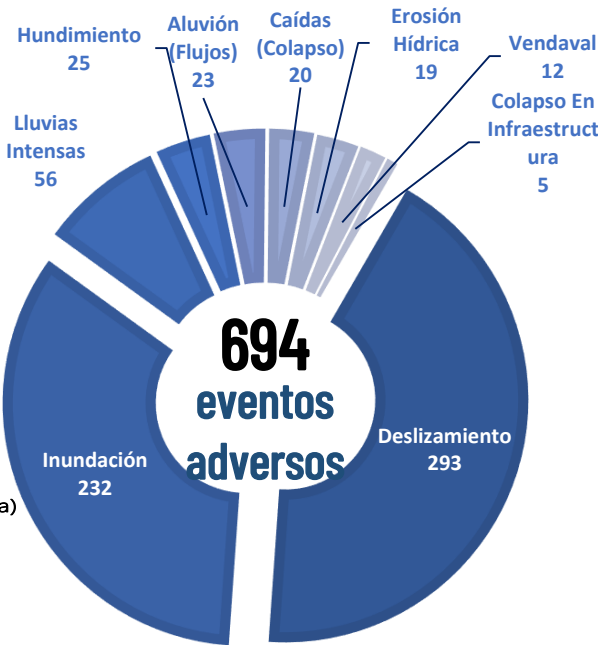

Detalle de afectaciones a nivel provincia

Provincia	Personas fallecidas	Personas Impactadas	Personas Damnificadas	Viviendas Afectadas	Viviendas Destruidas	Km. de vías afectadas
Esmeraldas	0	1583	174	430	0	0,65
El Oro	0	976	144	403	0	0,78
Guayas	0	885	212	318	5	0,09
Los Ríos	0	728	131	235	2	0,21
Zamora Chinchipe	0	265	4	16	0	0,14
Pastaza	0	182	0	3	0	0,25
Orellana	0	126	69	43	0	0,07
Manabí	0	119	24	30	1	0,08
Santa Elena	0	119	0	32	0	0,03
Napo	0	113	102	15	10	0,35
Azuay	1	106	16	37	0	0,93
Pichincha	0	72	0	27	0	2,20
Carchi	0	70	52	31	5	0,32
Chimborazo	1	66	2	20	0	1,41
Loja	0	41	9	10	1	0,51
Imbabura	0	33	22	6	4	1,42
Morona Santiago	0	23	0	2	0	1,42
Cotopaxi	1	17	0	2	0	0,18
Tungurahua	0	0	0	8	0	0,12
Santo Domingo de Los Tsáchil	0	0	0	2	0	0,06
Sucumbios	0	0	3	0	1	0,00
Cañar	0	0	0	0	0	0,14
Bolívar	0	0	0	0	0	0,47
Galápagos	0	0	0	0	0	0,00
Total	3	5551	964	1670	29	11,81

Recurrencia de eventos por lluvias vs Personas Impactadas a nivel provincial

Personas impactadas refiere a la suma de personas afectadas y personas damnificadas

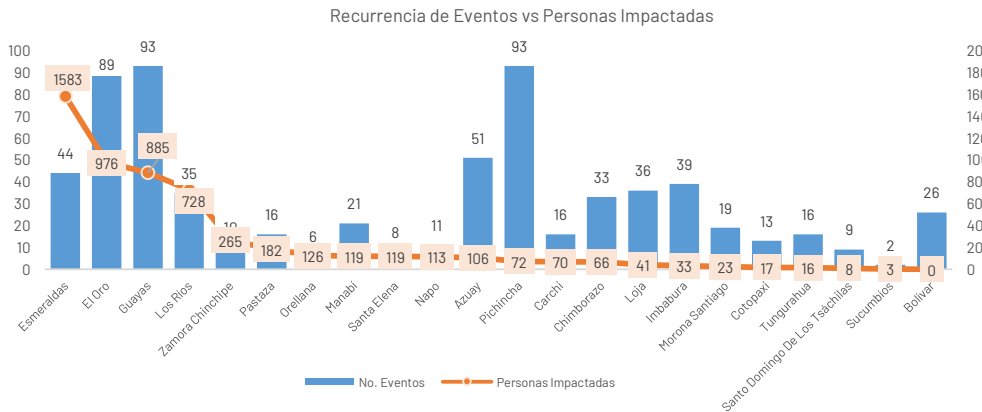

Situación meteorológica

De acuerdo al Boletín Meteorológico Nro. 11 estatus advertencia, emitido por el INAMHI, vigente desde 12H00 del 15 hasta las 07H00 del 19 de febrero de 2026. **Los eventos de mayor riesgo se desarrollarían sobre todo en horas de la noche de los días comprendidos en el presente aviso, con mayor incidencia los días 15 y 17 de febrero.** Al momento, se prevé que las precipitaciones relevantes se extiendan por lo menos hasta el jueves 19. Tome las precauciones necesarias.

- Región Litoral: Muy alta intensidad en Esmeraldas, Santo Domingo de los Tsáchil, Manabí, Los Rios, Guayas y El Oro.
- Región Amazonía: Mayor énfasis Sucumbios, Orellana y Morona.
- Región Interandina: Mayor intensidad y persistencia en Loja, Pichincha, Bolívar, Imbabura, occidente de Imbabura y de Cotopaxi, Azuay y Loja.
- Región Insular: Eventos de precipitación ocasionales en las Islas.

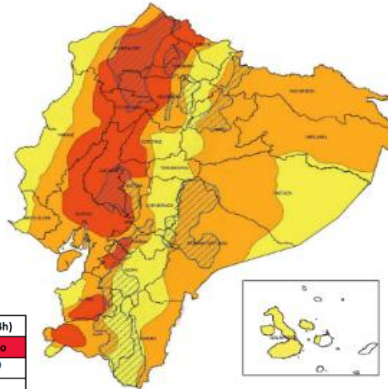

REGIÓN	Precipitación acumulada diaria (mm/24h)		
	Nivel Medio	Nivel Alto	Muy Alto
Litoral	10 - 18	19 - 41	42 - 80
Interandina	8 - 11	12 - 27	28 - 50
Amazonia	22 - 31	32 - 60	-

Asistencia Humanitaria

Por eventos producidos por lluvias desde el 01 de enero de 2026 a la fecha, la SNGR y el SNDGIRD han entregado asistencia humanitaria a la población afectada, la cua se detalla a continuación:



4.150

TOTAL DE BIENES DE ASISTENCIA HUMANITARIA ENTREGADO - SNGR



468

TOTAL DE BIENES DE ASISTENCIA HUMANITARIA ENTREGADO - SNDGIRD

La SNGR ha entregado a población afectada un total de 4.150 bienes de asistencia humanitaria, a continuación se detallan algunos de los tipos de bienes:

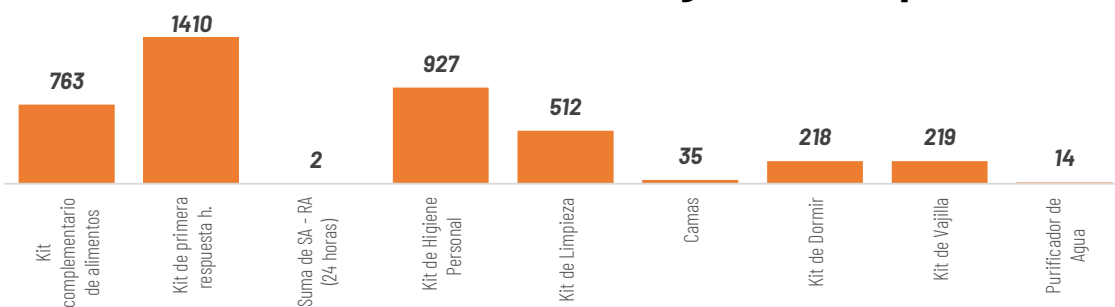

1.505

Familias atendidas por la SNGR

Las instituciones del SNDGIRD han entregado un total de 468 bienes de asistencia humanitaria:

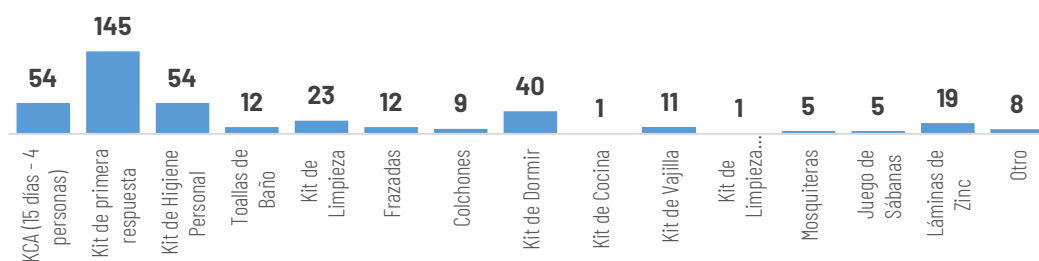

160

Familias atendidas por el SNDGIRD

COE ACTIVADOS

8

COE Provincial:

Cotopaxi (11/02/2026), Guayas (10/02/2026), El Oro (08/02/2026); Esmeraldas (05/02/2026), Azuay (05/02/2026), Tungurahua (04/02/2026) y Bolívar (03/02/2026), Manabí (30/01/2026)

28

COE Cantonal:

Pucará (13/02/2026), Girón (05/02/2026) en Azuay, La Troncal (12/02/2026) en Cañar; Alausí (05/02/2026), Penipe (12/02/2026) en Chimborazo; Sigchos (06/02/2026) en Cotopaxi; Arenillas (11/02/2026), Atahualpa (11/02/2026), Balsas (11/02/2026), Chilla (10/02/2026), Huaquillas (11/02/2026), Las Lajas (11/02/2026), Machala (14/2/2026), Marcabelli (13/02/2026), Pasaje (10/02/2026), Piñas (08/02/2026), Portovelo (11/02/2026), Santa Rosa (12/02/2026) en El Oro; Balao (12/02/2026) en Guayas; Babahoyo (10/02/2026) en Los Ríos, Bolívar (11/02/2026), Jipijapa (06/02/2026), Portovirejo (06/02/2026), Santa Ana (29/01/2026) y Tosagua (07/01/2026) en Manabí; Girón (05/02/2026), en Azuay, Paquisha (29/01/2026), El Pangui (28/01/2026), en Zamora Chinchipe y, El Chaco (08/01/2026), en Napo.

3

COE Parroquiales:

Manuel Cornejo Astorga (19/01/2026) en el cantón Mejía provincia de Pichincha; Alluriquín (26/01/2026) en el cantón Santo Domingo de los Tsáchilas provincia de Santo Domingo de los Tsáchilas; Cordoncillo (07/02/2026) en el cantón Atahualpa provincia de El Oro

DECLARATORIAS DE ALERTAS Y EMERGENCIAS

1

Declaratoria Regional (04/02/2026)

Alerta NARANJA a las Provincias: Zamora Chinchipe, Guayas, Azuay, Pichincha, Cotopaxi, Santo Domingo de los Tsáchilas, Napo, Orellana, Chimborazo, Bolívar, Esmeraldas, El Oro.

Alerta AMARILLA a las Provincias: Manabí, Los Ríos, Loja, Imbabura, Morona Santiago, Tungurahua, Carchi, Cañar, Pastaza, Sucumbios, Santa Elena

1

Declaratorias Cantonal (23/01/2026)

Alerta AMARILLA Cantón: Esmeraldas en la provincia de Esmeraldas

ALOJAMIENTOS TEMPORALES ACTIVOS

1 alojamiento cerrado:

No.	PROVINCIA	CANTÓN	PARROQUIA	TIPO	NOMBRE	FECHA DE APERTURA	FECHA DE CIERRE
1	Guayas	El Triunfo	El Triunfo	Refugio Temporal	Iglesia Evangélica "En el nombre de Jesús"	13/1/2026	26/1/2026
Total general							



Total de Alojamientos Activados



Número de Familias Alojadas



Número de Personas Alojadas