

Del 1 de enero de 2026 a la fecha, por or lluvias se han registrado 107 eventos adversos en 19 provincias, afectando a 52 cantones y 81 parroquias. Los eventos más recurrentes son los siguientes: Deslizamiento (47,66%), Inundación (28,97%), Caídas (Colapso)(4,67%) , Erosión Hídrica (3,74%) y Lluvias Intensas (3,74%).

Las provincias con mayor impacto a personas son: **Guayas, Esmeraldas, Manabí, Pichincha, Orellana, Santo Domingo de Los Tsáchilas, Napo y Los Ríos**

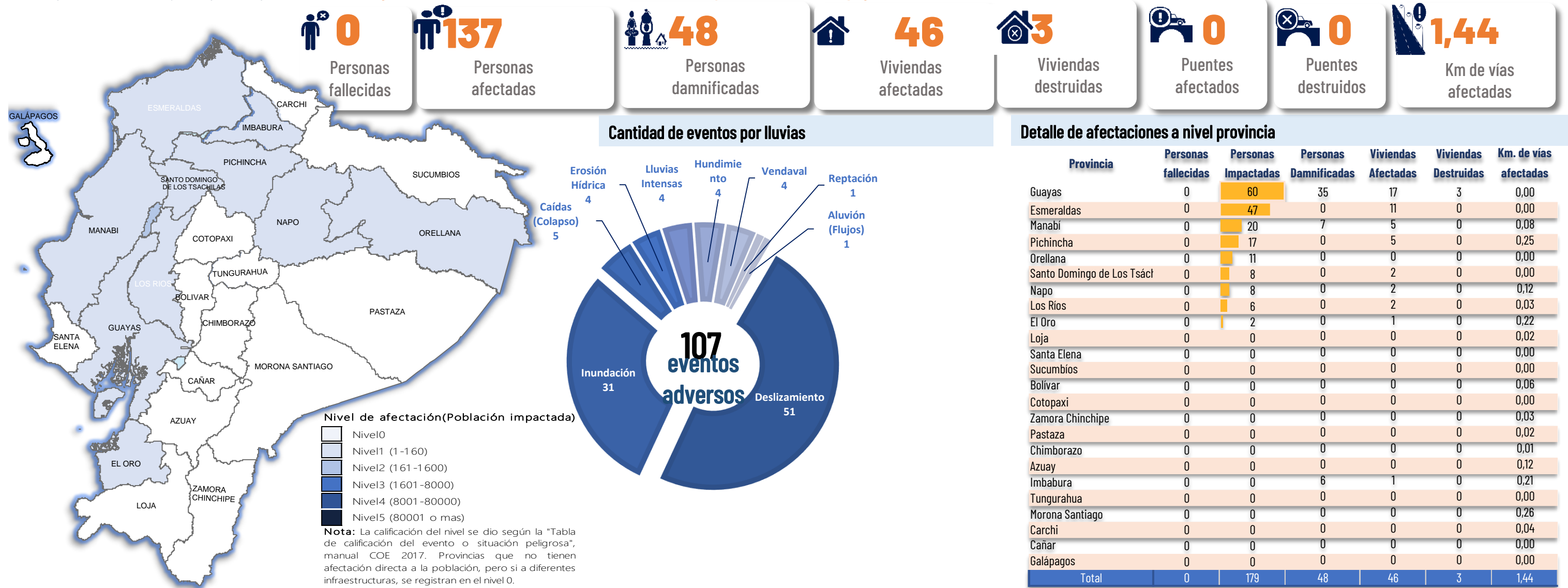

Recurrencia de eventos por lluvias vs Personas Impactadas a nivel provincial

Personas impactadas refiere a la suma de personas afectadas y personas damnificadas

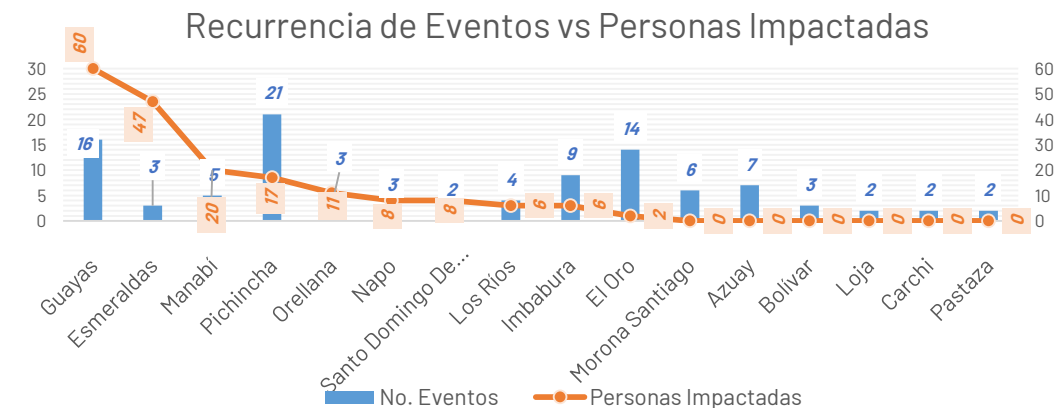

Producto elaborado por:
Dirección de Monitoreo de Eventos Adversos

Para acceder a todos los informes de situación e infografías generadas por la SNGR visiste el siguiente enlace:
<https://www.gestionderiesgos.gob.ec/informes-de-situacion-actual-por-eventos-adversos-ecuador/>

Situación meteorológica

De acuerdo al **Boletín Meteorológico Nro. 04** **estatus Advertencia con nivel de AMENAZA: medio-alto y muy alto, con el fenómeno de Lluvias y Tormentas electricas**, desde 13H00 del 20 hasta las 13H00 del 24 de enero de 2026. n los próximos días incrementará la intensidad y distribución de precipitaciones, acompañadas de tormentas y ráfagas de viento, con mayor énfasis en la zona interior del norte y centro del Litoral, de manera dispersa en la Amazónica, así como zona norte y sur de la Sierra. **Los días de mayor relevancia tienden a enfocarse entre el 21 y 22 de enero. Las áreas en tonalidades naranja y roja presentan mayor probabilidad de lluvias intensas y tormentas. Las zonas entrecortadas con azul son propensas a crecidas de cuerpos de agua y/o deslizamientos de masa**

Zonas Afectadas:

- Región Litoral:** muy alta intensidad en Esmeraldas, Santo Domingo de los Tsáchilas, Manabí, Los Ríos y Guayas
- Región Interandina:** mayor intensidad y persistencia en Pichincha, Bolívar, occidente de Imbabura y de Cotopaxi, así como zonas de cordillera oriental del sur de la región.
- Región Amazónica:** eventos entre moderadas y ocasional altos en gran parte de la región.

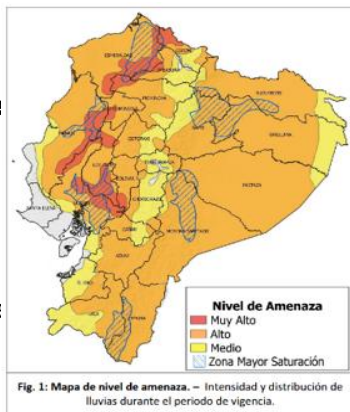

Estimación de la Precipitación Prometida

Región	10 - 14	15 - 19	20 - 24
Litoral	10 - 14	15 - 19	20 - 24
Interandina	10 - 14	15 - 19	20 - 24
Amazónica	10 - 14	15 - 19	20 - 24

Asistencia Humanitaria

COE ACTIVADOS

Por eventos producidos por lluvias desde el 01 de enero de 2025 a la fecha, la SNGR y el SNDGIRD han entregado asistencia humanitaria a la población afectada, la cua se detalla a continuación:



La SNGR ha entregado a población afectada un total de 150 bienes de asistencia humanitaria, a continuación se detallan algunos de los tipos de bienes:



Las instituciones del SNDGIRD han entregado un total de 85 bienes de asistencia humanitaria:

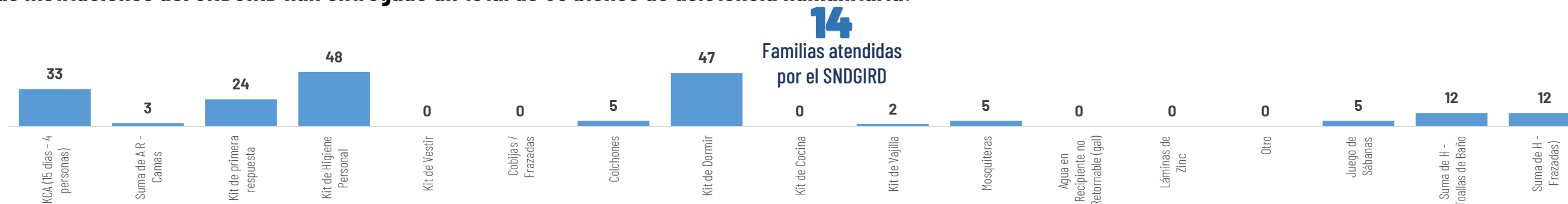

ALOJAMIENTOS TEMPORALES ACTIVOS

No se activaron alojamientos:

No.	PROVINCIA	CANTÓN	PARROQUIA	TIPO	NOMBRE	FECHA DE APERTURA	# Familias	# Personas
1	Guayas	El Triunfo	El Triunfo	Refugio Temporal	Iglesia Evangélica "En el nombre de Jesús"	13/1/2026	1	7
Total general							1	7

