

Del 1 de enero de 2026 a la fecha, por or lluvias se han registrado 85 eventos adversos en 17 provincias, afectando a 43 cantones y 66 parroquias. Los eventos más recurrentes son los siguientes: Deslizamiento (45,88%), Inundación (32,94%), Vendaval (4,71%), Lluvias Intensas (3,53%) y Caídas (Colapso)(3,53%).

Las provincias con mayor impacto a personas son: **Guayas, Esmeraldas, Manabí, Pichincha, Orellana, Santo Domingo de Los Tsáchilas, Napo y Los Ríos**

0
Personas
fallecidas

142
Personas
afectadas

42
Personas
damnificadas

45
Viviendas
afectadas

3
Viviendas
destruidas

0
Puentes
afectados

0
Puentes
destruidos

0,98
Km de vías
afectadas

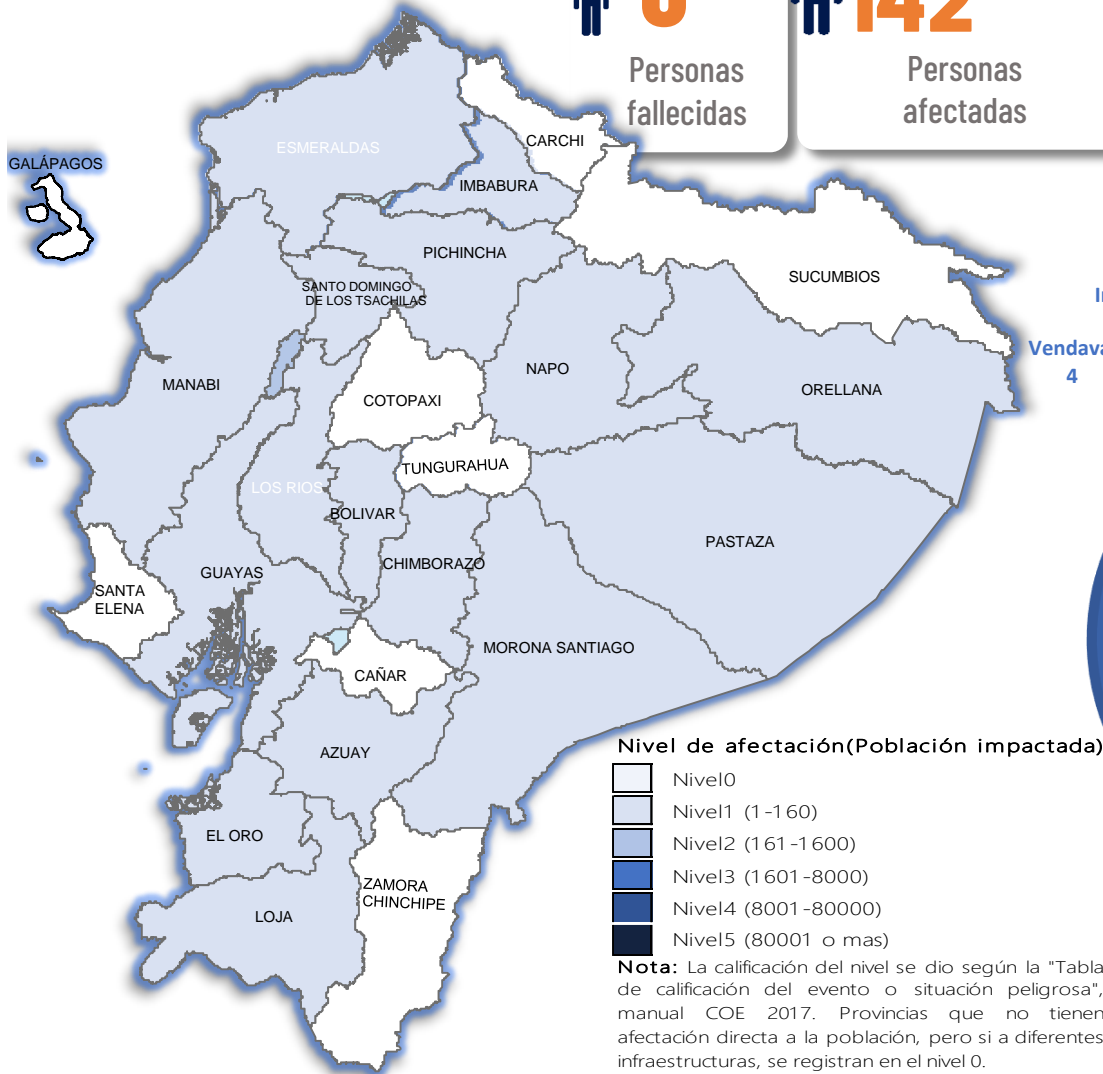

Cantidad de eventos por lluvias

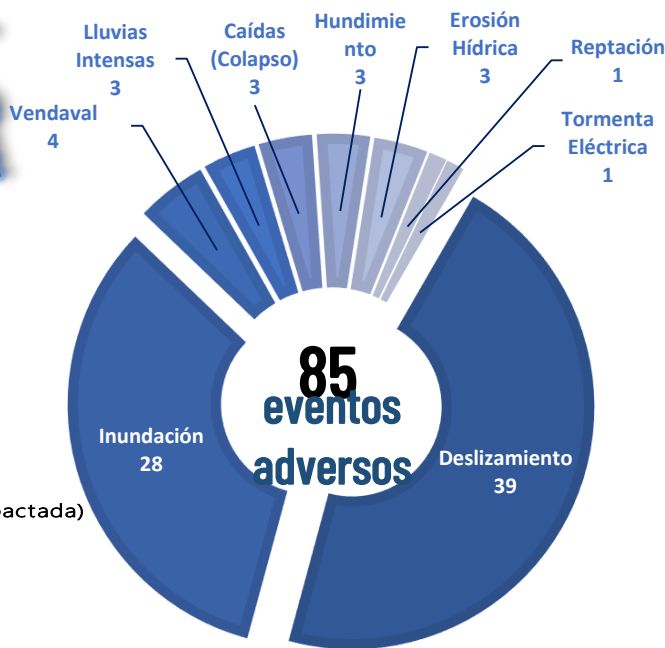

Detalle de afectaciones a nivel provincia

Provincia	Personas fallecidas	Personas Impactadas	Personas Damnificadas	Viviendas Afectadas	Viviendas Destruídas	Km. de vías afectadas
Guayas	0	59	35	16	3	0,00
Esmeraldas	0	47	0	11	0	0,00
Manabí	0	20	7	5	0	0,00
Pichincha	0	17	0	5	0	0,12
Orellana	0	11	0	0	0	0,00
Santo Domingo de Los Tsáct	0	8	0	2	0	0,00
Napo	0	8	0	2	0	0,12
Los Ríos	0	6	0	2	0	0,02
El Oro	0	2	0	1	0	0,14
Loja	0	0	0	0	0	0,02
Santa Elena	0	0	0	0	0	0,00
Sucumbios	0	0	0	0	0	0,00
Bolívar	0	0	0	0	0	0,04
Cotopaxi	0	0	0	0	0	0,00
Zamora Chinchipe	0	0	0	0	0	0,03
Pastaza	0	0	0	0	0	0,02
Chimborazo	0	0	0	0	0	0,01
Azuay	0	0	0	0	0	0,11
Imbabura	0	0	0	1	0	0,12
Tungurahua	0	0	0	0	0	0,00
Morona Santiago	0	0	0	0	0	0,26
Carchi	0	0	0	0	0	0,00
Cañar	0	0	0	0	0	0,00
Galápagos	0	0	0	0	0	0,00
Total	0	178	42	45	3	0,98

Recurrencia de eventos por lluvias vs Personas Impactadas a nivel provincial

Personas impactadas refiere a la suma de personas afectadas y personas damnificadas

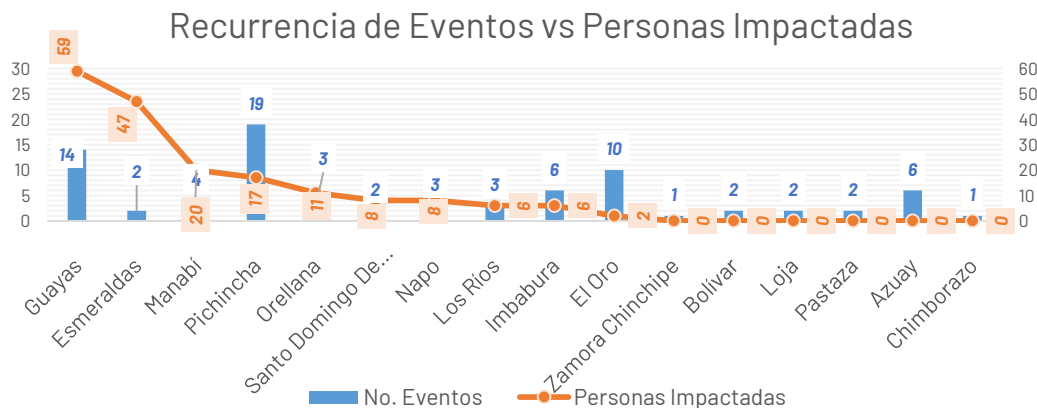

Situación meteorológica

De acuerdo al **Boletín Meteorológico Nro. 04** estatus **Advertencia con nivel de AMENAZA: medio-alto y muy alto, con el fenómeno de Lluvias y Tormentas electricas**, desde 13H00 del 20 hasta las 13H00 del 24 de enero de 2026. n los próximos días incrementará la intensidad y distribución de precipitaciones, acompañadas de tormentas y ráfagas de viento, con mayor énfasis en la zona interior del norte y centro del Litoral, de manera dispersa en la Amazónica, así como zona norte y sur de la Sierra. **Los días de mayor relevancia tienden a enfocarse entre el 21 y 22 de enero. Las áreas en tonalidades naranja y roja presentan mayor probabilidad de lluvias intensas y tormentas. Las zonas entrecortadas con azul son propensas a crecidas de cuerpos de agua y/o deslizamientos de masa**

Zonas Afectadas:

- Región Litoral:** muy alta intensidad en Esmeraldas, Santo Domingo de los Tsáchilas, Manabí, Los Ríos y Guayas
- Región Interandina:** mayor intensidad y persistencia en Pichincha, Bolívar, occidente de Imbabura y de Cotopaxi, así como zonas de cordillera oriental del sur de la región.
- Región Amazónica:** eventos entre moderadas y ocasional altos en gran parte de la región.

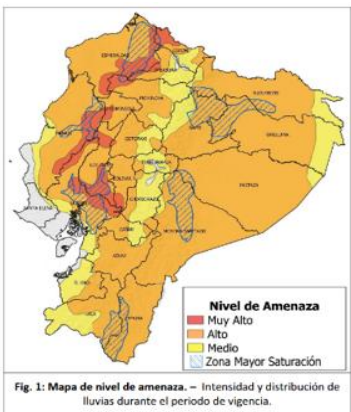

Fig. 1: Mapa de nivel de amenaza. - Intensidad y distribución de lluvias durante el periodo de vigencia.

Estimación de la Precipitación Prometida			
REGIÓN	Muy Alto	Alto	Medio
Litoral	10 - 14	15 - 41	42 - 80
Interandina	8 - 11	12 - 30	-
Amazónica	22 - 31	32 - 60	-

Asistencia Humanitaria

COE ACTIVADOS

Por eventos producidos por lluvias desde el 01 de enero de 2025 a la fecha, la SNGR y el SNDGIRD han entregado asistencia humanitaria a la población afectada, la cua se detalla a continuación:



La SNGR ha entregado a población afectada un total de 150 bienes de asistencia humanitaria, a continuación se detallan algunos de los tipos de bienes:

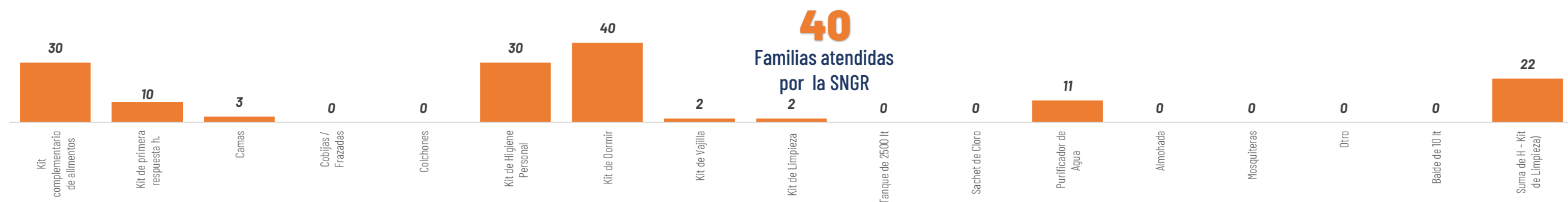

Las instituciones del SNDGIRD han entregado un total de 82 bienes de asistencia humanitaria:

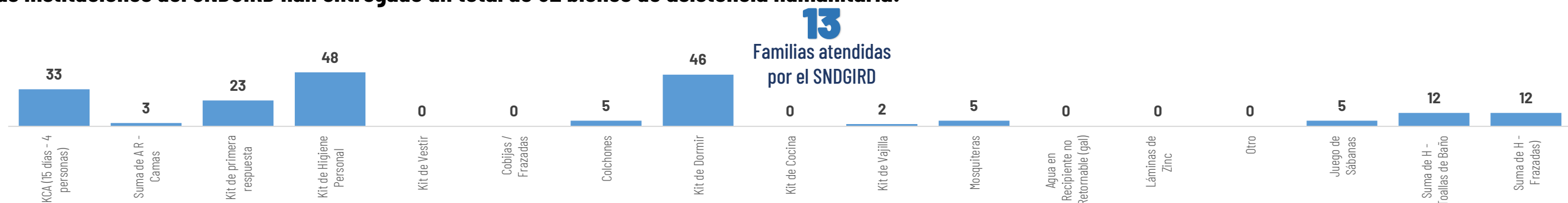

ALOJAMIENTOS TEMPORALES ACTIVOS

No se activaron alojamientos:

No.	PROVINCIA	CANTÓN	PARROQUIA	TIPO	NOMBRE	FECHA DE APERTURA	# Familias	# Personas
1	Guayas	El Triunfo	El Triunfo	Refugio Temporal	Iglesia Evangélica "En el nombre de Jesús"	13/1/2026	1	7
Total general							1	7



1

Total de Alojamientos Activados



1

Número de Familias Alojadas



7

Número de Personas Alojadas

