

Del 1 de enero de 2026 a la fecha, por or lluvias se han registrado 73 eventos adversos en 16 provincias, afectando a 41 cantones y 59 parroquias. Los eventos más recurrentes son los siguientes: Deslizamiento (45,21%), Inundación (35,62%), Hundimiento (4,11%), Vendaval (4,11%) y Erosión Hídrica (2,74%).

Las provincias con mayor impacto a personas son: **Guayas, Esmeraldas, Manabí, Pichincha, Orellana, Santo Domingo de Los Tsáchilas, Napo y Los Ríos**

0
Personas fallecidas

136
Personas afectadas

33
Personas damnificadas

44
Viviendas afectadas

0
Viviendas destruidas

0
Puentes afectados

0
Puentes destruidos

0,89
Km de vías afectadas

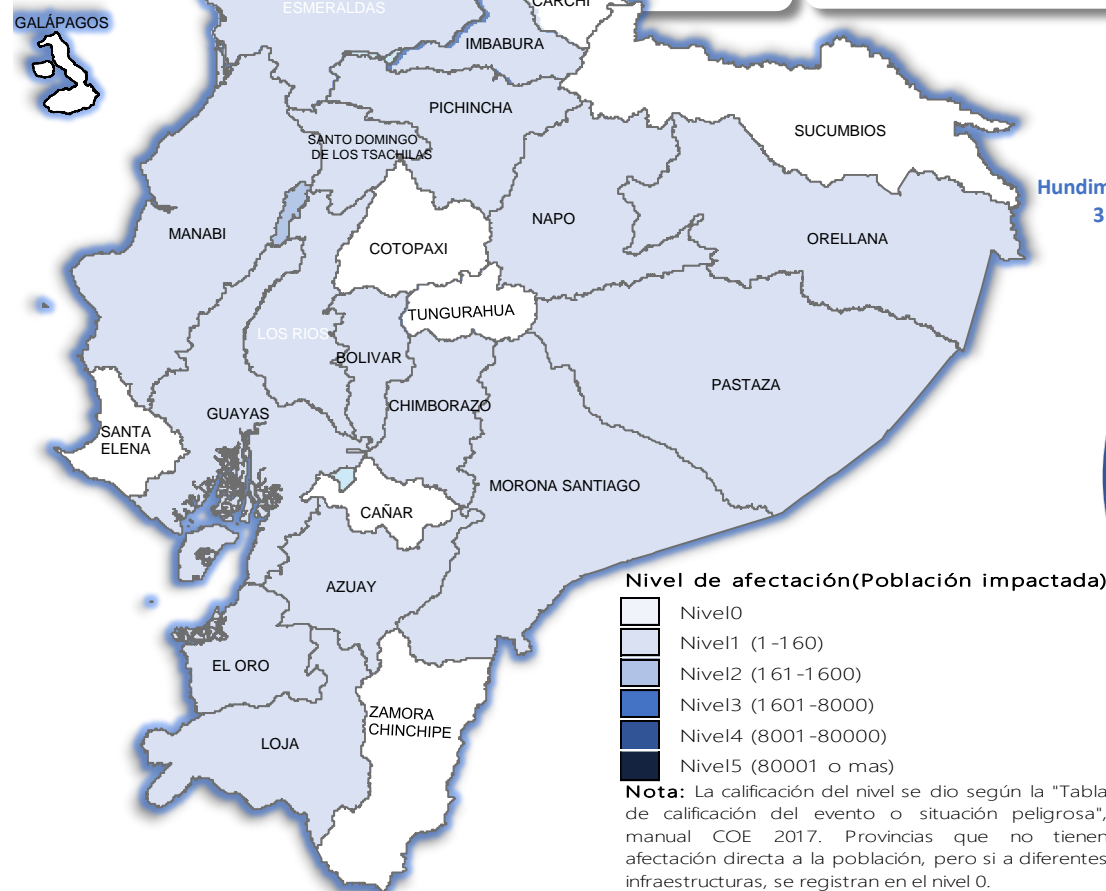

Cantidad de eventos por lluvias



Detalle de afectaciones a nivel provincia

Provincia	Personas fallecidas	Personas Impactadas	Personas Damnificadas	Viviendas Afectadas	Viviendas Destruidas	Km. de vías afectadas
Guayas	0	50	26	16	0	0,00
Esmeraldas	0	47	0	11	0	0,00
Manabí	0	20	7	5	0	0,00
Pichincha	0	17	0	5	0	0,11
Orellana	0	11	0	0	0	0,00
Santo Domingo de Los Tsáct	0	8	0	2	0	0,00
Napo	0	8	0	2	0	0,12
Los Ríos	0	6	0	2	0	0,02
El Oro	0	2	0	1	0	0,13
Loja	0	0	0	0	0	0,02
Santa Elena	0	0	0	0	0	0,00
Sucumbíos	0	0	0	0	0	0,00
Bolívar	0	0	0	0	0	0,04
Cotopaxi	0	0	0	0	0	0,00
Zamora Chinchipe	0	0	0	0	0	0,00
Pastaza	0	0	0	0	0	0,01
Chimborazo	0	0	0	0	0	0,01
Azuay	0	0	0	0	0	0,09
Imbabura	0	0	0	0	0	0,10
Tungurahua	0	0	0	0	0	0,00
Morona Santiago	0	0	0	0	0	0,26
Carchi	0	0	0	0	0	0,00
Cañar	0	0	0	0	0	0,00
Galápagos	0	0	0	0	0	0,00
Total	0	169	33	44	0	0,89

Recurrencia de eventos por lluvias vs Personas Impactadas a nivel provincial

Personas impactadas refiere a la suma de personas afectadas y personas damnificadas

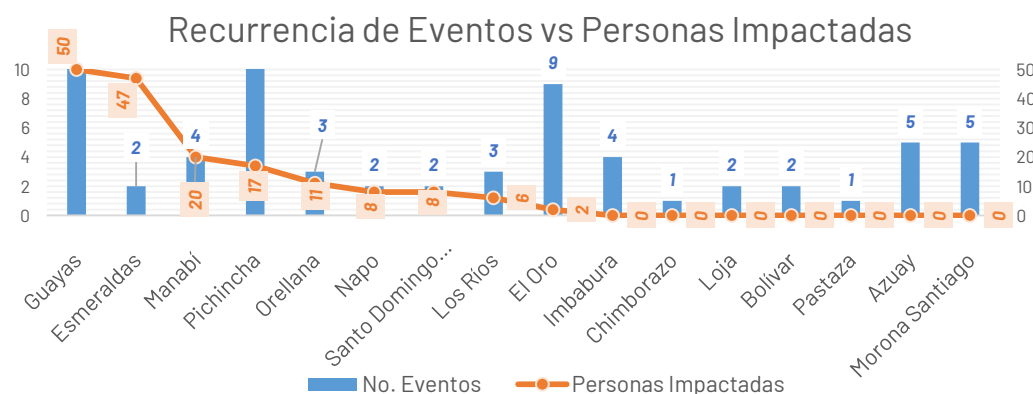

Situación meteorológica

Mediante boletín de **Aviso a Corto Plazo No. 03** emitido por el INAMHI, fenómeno Lluvias y Tormentas. Vigente desde 16H00 del 16 hasta las 10H00 del 17 de enero de 2026. Durante la tarde y noche del viernes 16, madrugada y mañana del sábado 17 de enero se espera que se incremente la probabilidad de lluvias de variable intensidad y tormentas en la región Amazónica y parte de la región Litoral.

Zonas Afectadas:

Región Litoral: Interior de Esmeraldas, oeste de Santo Domingo de los Tsáchilas, interior de Manabí, norte del Guayas.

Región Interandina: Este de Tungurahua.

Región Amazónica: Sucumbíos, Napo, Orellana, oeste de Pastaza y norte de Morona Santiago.

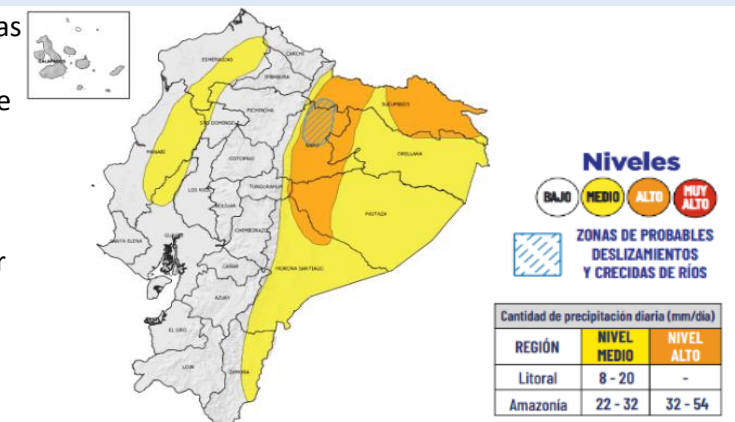

Asistencia Humanitaria

COE ACTIVADOS

Por eventos producidos por lluvias desde el 01 de enero de 2025 a la fecha, la SNGR y el SNDGIRD han entregado asistencia humanitaria a la población afectada, la cua se detalla a continuación:



La SNGR ha entregado a población afectada un total de 124 bienes de asistencia humanitaria, a continuación se detallan algunos de los tipos de bienes:



Las instituciones del SNDGIRD han entregado un total de 65 bienes de asistencia humanitaria:



ALOJAMIENTOS TEMPORALES ACTIVOS

No se activaron alojamientos:

No.	PROVINCIA	CANTÓN	PARROQUIA	TIPO	NOMBRE	FECHA DE APERTURA	# Familias	# Personas
1	Guayas	El Triunfo	El Triunfo	Refugio Temporal	Iglesia Evangélica "En el nombre de Jesús"	13/1/2026	1	7
Total general							1	7

