

Del 1 de enero de 2026 a la fecha, por or lluvias se han registrado 64 eventos adversos en 16 provincias, afectando a 37 cantones y 53 parroquias. Los eventos más recurrentes son los siguientes: Deslizamiento (43,75%), Inundación (39,06%), Hundimiento (4,69%), Erosión Hídrica (3,13%) y Vendaval (3,13%).

Las provincias con mayor impacto a personas son: **Esmeraldas, Manabí, Pichincha**

0
Personas
fallecidas

111
Personas
afectadas

7
Personas
damnificadas

27
Viviendas
afectadas

0
Viviendas
destruidas

0
Puentes
afectados

0
Puentes
destruidos

0,63
Km de vías
afectadas

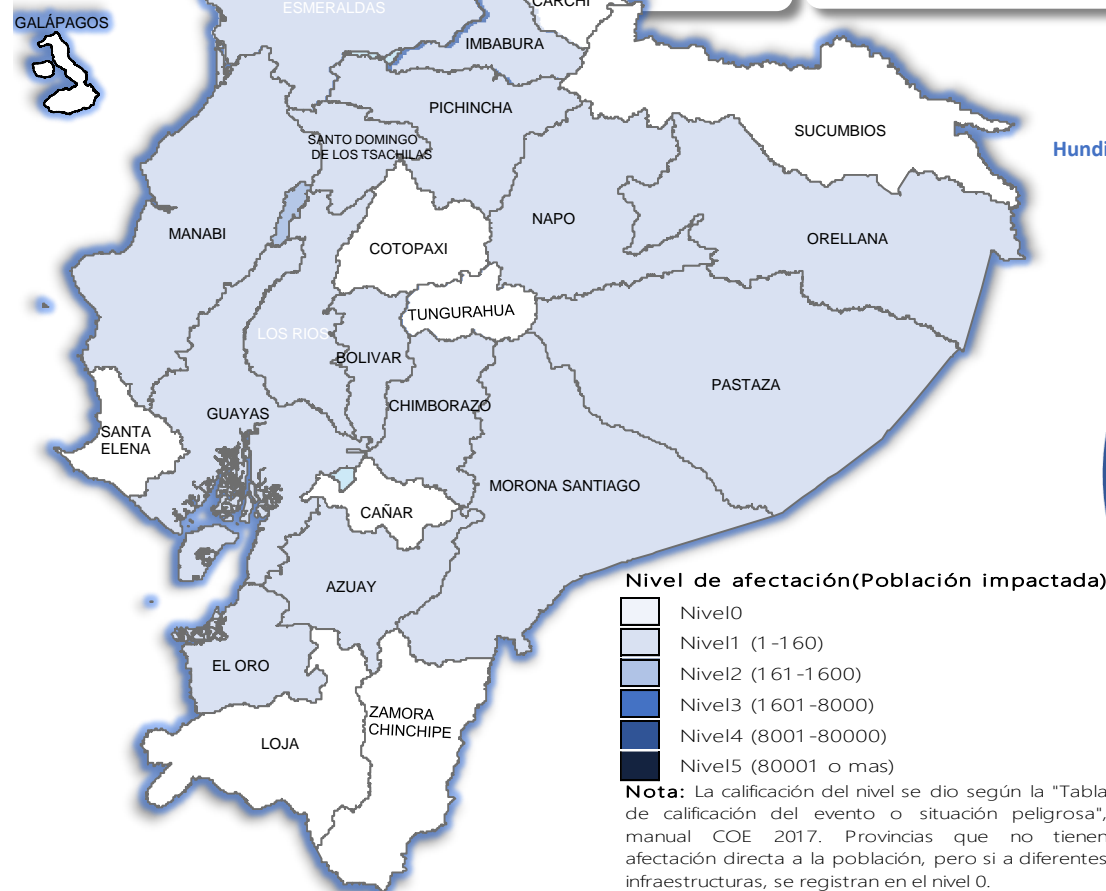

Cantidad de eventos por lluvias



Detalle de afectaciones a nivel provincia

Provincia	Personas fallecidas	Personas Impactadas	Personas Damnificadas	Viviendas Afectadas	Viviendas Destruídas	Km. de vías afectadas
Esmeraldas	0	47	0	11	0	0,00
Manabí	0	20	7	5	0	0,00
Pichincha	0	17	0	5	0	0,08
Orellana	0	11	0	0	0	0,00
Santo Domingo de Los Tsáchis	0	8	0	2	0	0,00
Guayas	0	7	0	1	0	0,00
Los Ríos	0	6	0	2	0	0,02
El Oro	0	2	0	1	0	0,13
Loja	0	0	0	0	0	0,01
Santa Elena	0	0	0	0	0	0,00
Sucumbios	0	0	0	0	0	0,00
Bolívar	0	0	0	0	0	0,03
Cotopaxi	0	0	0	0	0	0,00
Zamora Chinchipe	0	0	0	0	0	0,00
Pastaza	0	0	0	0	0	0,01
Chimborazo	0	0	0	0	0	0,01
Azuay	0	0	0	0	0	0,07
Imbabura	0	0	0	0	0	0,10
Napo	0	0	0	0	0	0,00
Tungurahua	0	0	0	0	0	0,00
Morona Santiago	0	0	0	0	0	0,20
Carchi	0	0	0	0	0	0,00
Cañar	0	0	0	0	0	0,00
Galápagos	0	0	0	0	0	0,00
Total	0	118	7	27	0	0,63

Recurrencia de eventos por lluvias vs Personas Impactadas a nivel provincial

Personas impactadas refiere a la suma de personas afectadas y personas damnificadas

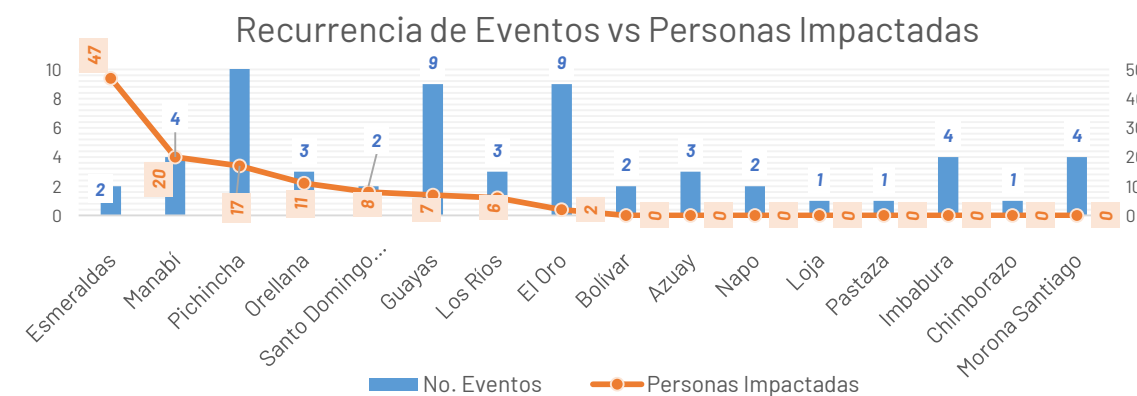

Situación meteorológica

Mediante boletín de **Aviso a Corto Plazo No. 02** emitido por el INAMHI, fenómeno **Lluvias y Tormentas**, vigente desde 19H00 del 14 hasta las 07H00 del 15 de enero de 2026.

Se esperan **lluvias de moderada intensidad** en la zona interior de la **región Litoral**, norte de la **región Amazónica**, acompañadas de **tormentas eléctricas dispersas**.

Zonas Afectadas:

Región Litoral: Interior de Esmeraldas, Santo Domingo, Manabí, Los Ríos, norte de Guayas y El Oro.

Región Interandina: Occidente de las provincias de Carchi, Pichincha, Cotopaxi, Chimborazo, Cañar, Azuay y Loja.

Región Amazónica: mayor intensidad en las provincias de Sucumbios y Orellana.

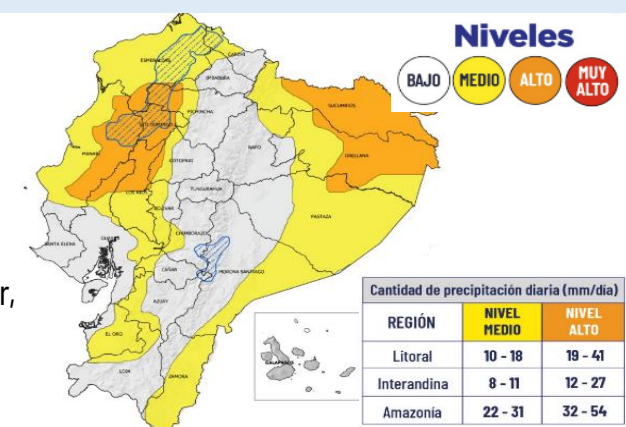

Asistencia Humanitaria

COE ACTIVADOS

Por eventos producidos por lluvias desde el 01 de enero de 2025 a la fecha, la SNGR y el SNDGIRD han entregado asistencia humanitaria a la población afectada, la cua se detalla a continuación:



La SNGR ha entregado a población afectada un total de 23 bienes de asistencia humanitaria, a continuación se detallan algunos de los tipos de bienes:



Las instituciones del SNDGIRD han entregado un total de 38 bienes de asistencia humanitaria:



ALOJAMIENTOS TEMPORALES ACTIVOS

No se activaron alojamientos:

No.	PROVINCIA	CANTÓN	PARROQUIA	TIPO	NOMBRE	FECHA DE APERTURA	# Familias	# Personas
1	Guayas	El Triunfo	El Triunfo	Refugio Temporal	Iglesia Evangélica "En el nombre de Jesús"	13/1/2026	1	7
Total general							1	7

