

Del 1 de enero de 2026 a la fecha, por or lluvias se han registrado 44 eventos adversos en 12 provincias, afectando a 28 cantones y 37 parroquias. Los eventos más recurrentes son los siguientes: Deslizamiento (52,27%), Inundación (29,55%), Vendaval (4,55%), Erosión Hídrica (4,55%), Hundimiento (4,55%) y Lluvias Intensas (2,27%).

Las provincias con mayor impacto a personas son: **Manabí, Pichincha, Santo Domingo de Los Tsáchilas**

0
Personas
fallecidas

38
Personas
afectadas

7
Personas
damnificadas

11
Viviendas
afectadas

0
Viviendas
destruidas

0
Puentes
afectados

0
Puentes
destruidos

0,52
Km de vías
afectadas

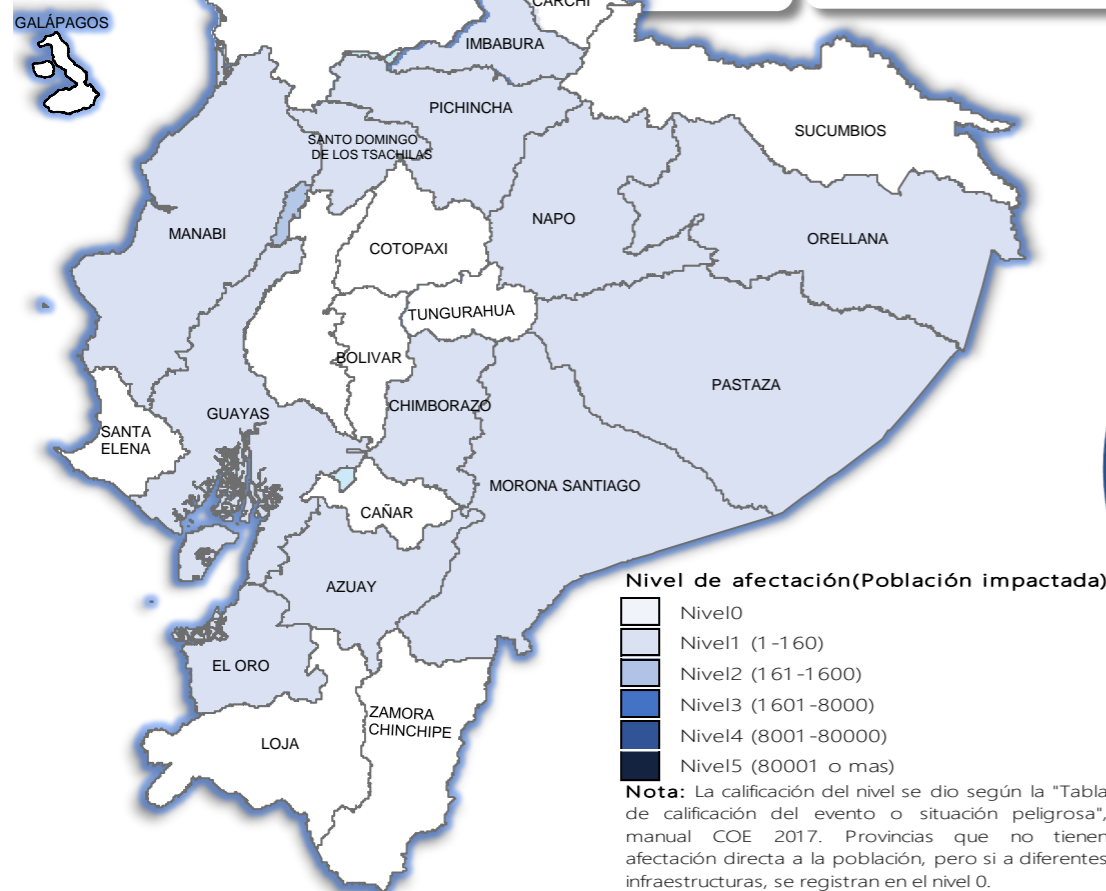

Cantidad de eventos por lluvias

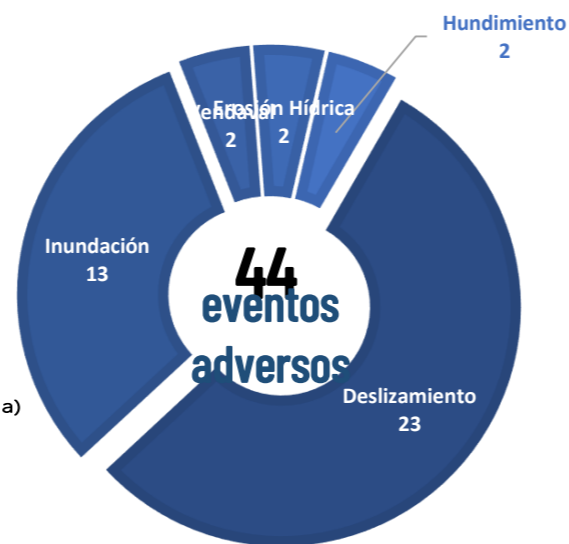

Detalle de afectaciones a nivel provincia

Provincia	Personas fallecidas	Personas Impactadas	Personas Damnificadas	Viviendas Afectadas	Viviendas Destruídas	Km. de vías afectadas
Manabí	0	20	7	4	0	0,00
Pichincha	0	17	0	5	0	0,05
Santo Domingo de Los Tsáchilas	0	8	0	2	0	0,00
Guayas	0	0	0	0	0	0,00
Los Ríos	0	0	0	0	0	0,00
El Oro	0	0	0	0	0	0,10
Esmeraldas	0	0	0	0	0	0,00
Loja	0	0	0	0	0	0,00
Santa Elena	0	0	0	0	0	0,00
Sucumbios	0	0	0	0	0	0,00
Bolívar	0	0	0	0	0	0,00
Cotopaxi	0	0	0	0	0	0,00
Zamora Chinchipe	0	0	0	0	0	0,00
Pastaza	0	0	0	0	0	0,01
Chimborazo	0	0	0	0	0	0,01
Orellana	0	0	0	0	0	0,00
Azuay	0	0	0	0	0	0,07
Imbabura	0	0	0	0	0	0,10
Napo	0	0	0	0	0	0,00
Tungurahua	0	0	0	0	0	0,00
Morona Santiago	0	0	0	0	0	0,20
Carchi	0	0	0	0	0	0,00
Cañar	0	0	0	0	0	0,00
Galápagos	0	0	0	0	0	0,00
Total	0	45	7	11	0	0,52

Recurrencia de eventos por lluvias vs Personas Impactadas a nivel provincial

Personas impactadas refiere a la suma de personas afectadas y personas damnificadas

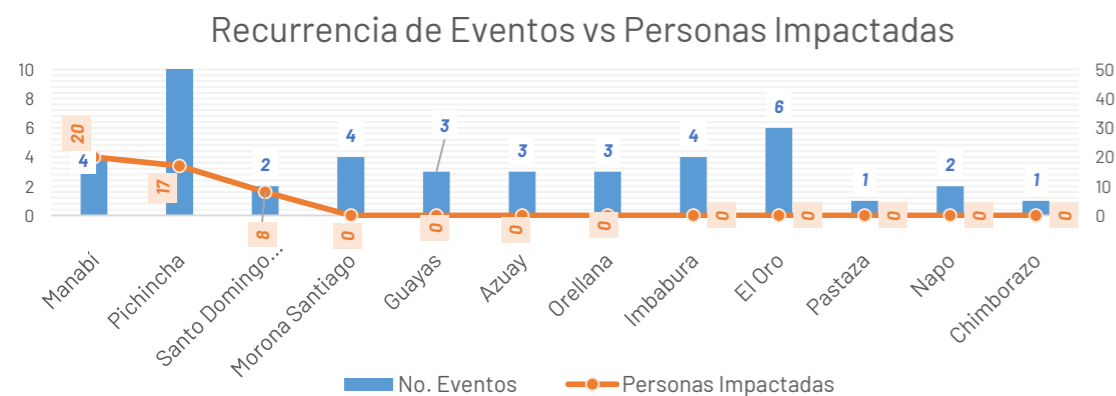

Situación meteorológica

De acuerdo al boletín metereológico No. 03 emitido por el INAMHI. Vigente desde 17H00 del 11 hasta las 19H00 del 14 de enero de 2026. Prevé que durante la vigencia del presente boletín se prevén lluvias de intensidad variable, con mayor incidencia en el interior del Litoral y el norte de la Amazonía. **Mayor probabilidad de afectación entre el 12 y 13 de enero.**

Estimación de la Precipitación Pronosticada

REGIÓN	Precipitación acumulada diaria (mm/24h)	
	Nivel Medio	Nivel Alto
Litoral	10 - 18	19 - 41
Interandina	8 - 11	12 - 30
Amazonia	22 - 31	32 - 60

