

Del 1 de enero al 31 de diciembre del año 2025, por lluvias se han registrado 4443 eventos adversos en 24 provincias, afectando a 218 cantones y 967 parroquias. Los eventos más recurrentes son los siguientes: Deslizamiento (41,46%), Inundación (34,32%), Colapso En Infraestructura (5,94%), Vendaval (5,36%), Socavamiento (4,68%) y Aluvión (Flujos) (3,98%).

Las provincias con mayor impacto a personas son: **Manabí, Guayas, Los Ríos, El Oro, Esmeraldas, Loja, Santa Elena, Sucumbios, Pichincha, Bolívar, Cotopaxi, Zamora Chinchipe, y Pastaza**

58
Personas fallecidas

241.737
Personas afectadas

74.128
Personas damnificadas

85.452
Viviendas afectadas

1.026
Viviendas destruidas

98
Puentes afectados

63
Puentes destruidos

247,72
Km de vías afectadas

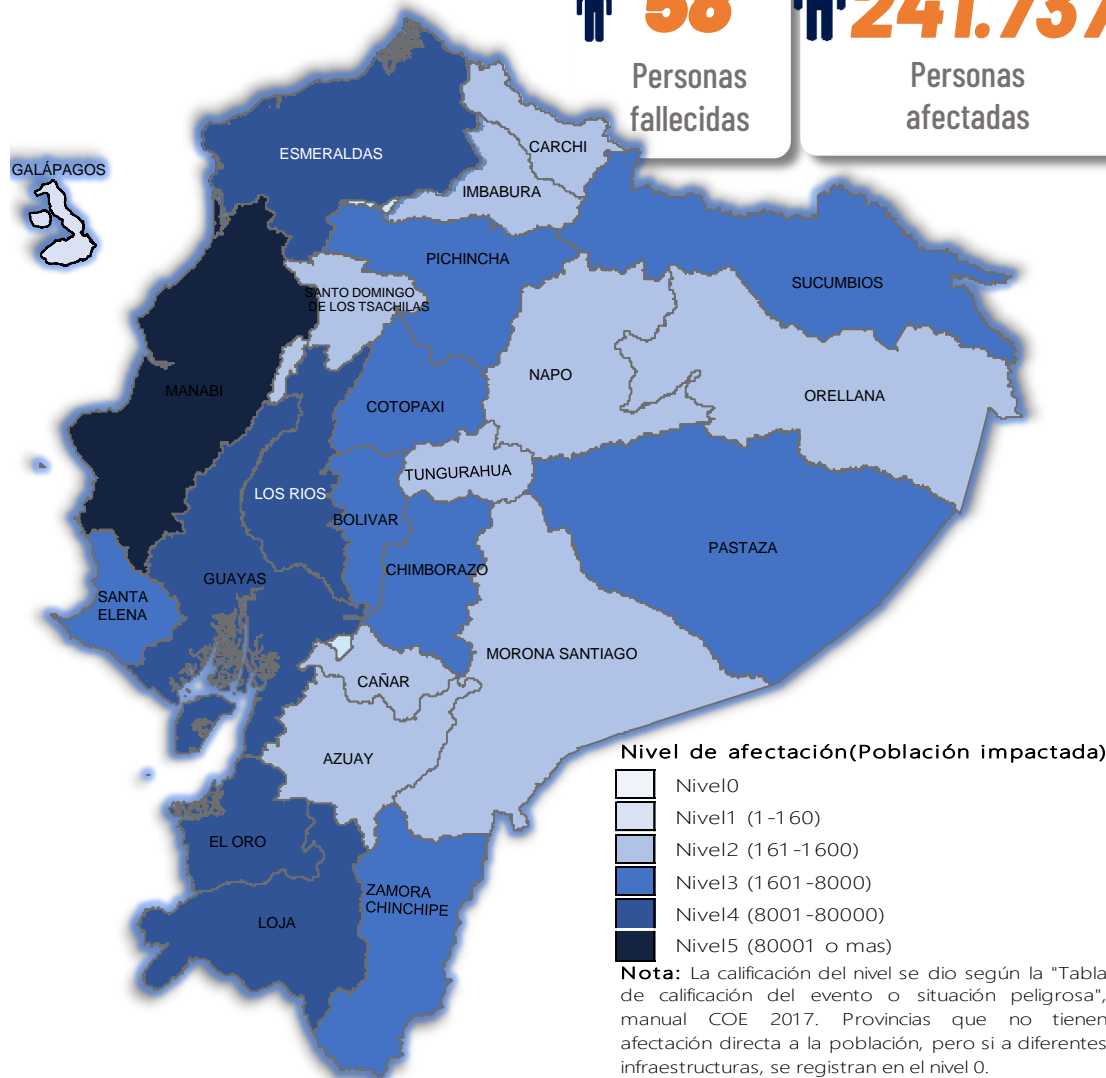

Cantidad de eventos por lluvias

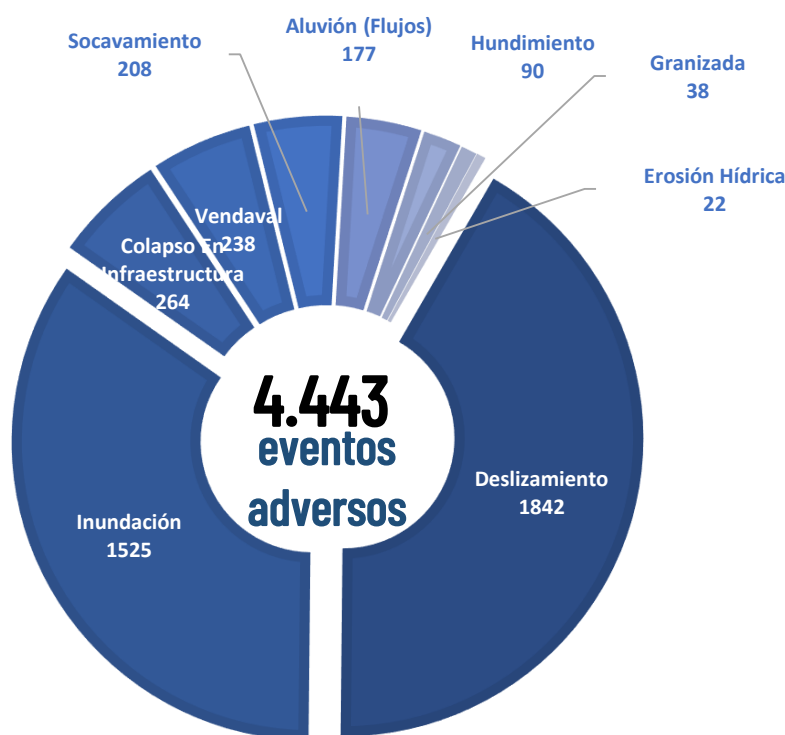

Detalle de afectaciones a nivel provincia

Provincia	Personas fallecidas	Personas Impactadas	Personas Damnificadas	Viviendas Afectadas	Viviendas Destruidas	Km. de vías afectadas
Manabí	10	104603	43628	34256	200	8,031
Guayas	3	63066	5187	17293	28	0,117
Los Ríos	1	61015	14490	18139	27	2,335
El Oro	4	29602	4726	7282	234	9,191
Esmeraldas	0	13824	525	2592	7	2,210
Loja	11	9185	1145	1348	364	12,321
Santa Elena	0	4645	29	546	7	0,695
Sucumbios	0	4566	28	1138	3	1,202
Pichincha	6	4211	1759	640	26	108,601
Bolívar	2	3807	971	227	4	7,358
Cotopaxi	3	3801	54	121	10	2,465
Zamora Chinchipe	7	3613	633	936	13	29,210
Pastaza	0	2340	40	83	5	0,565
Chimborazo	3	1926	65	111	16	19,610
Orellana	0	1492	95	83	1	0,207
Azuay	3	826	151	174	34	7,700
Imbabura	2	795	167	196	10	8,708
Napo	2	683	333	35	28	10,220
Tungurahua	1	582	1	15	1	8,456
Morona Santiago	0	477	7	50	1	3,618
Santo Domingo de Los Tsáchis	0	292	5	91	0	1,833
Carchi	0	290	40	38	2	1,577
Cañar	0	198	31	54	5	1,485
Galápagos	0	26	18	4	0	0,000
Total	58	315865	74128	85452	1026	247,715

Recurrencia de eventos por lluvias vs Personas Impactadas a nivel provincial

Personas impactadas refiere a la suma de personas afectadas y personas damnificadas

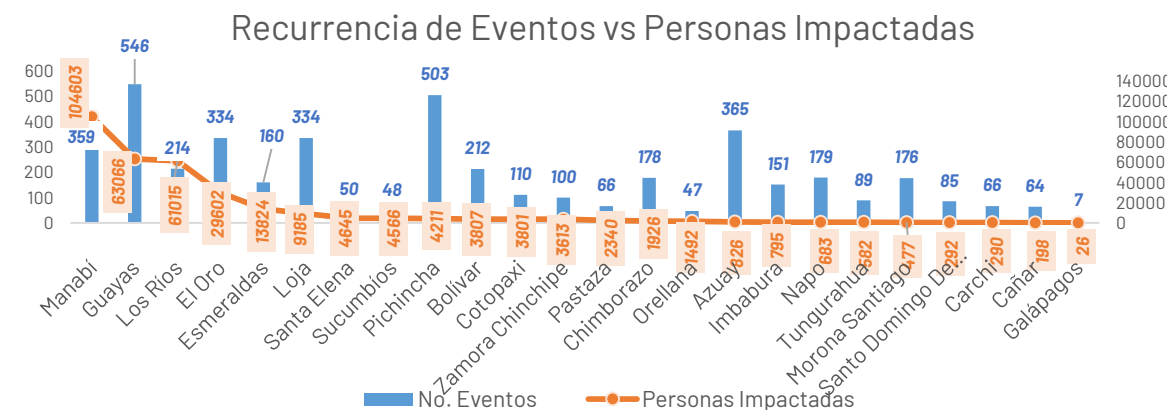

Situación meteorológica

Durante el periodo de lluvias en el año 2025, el INAMHI **emitió 81 boletines meteorológicos relacionados a lluvias, tormentas y ráfagas de viento, de los cuales 54 boletines meteorológicos fueron con estatus de advertencia, y 27 boletines de avisos a corto plazo.** Las cuales fueron difundidas y socializadas a todas las instituciones del Sistema Nacional Descentralizado de Gestión Integral de Riegos de Desastre (SNDGIRD) en todos sus niveles tanto cantonales, provinciales y nacional con el objetivo de alertar sobre los riesgos potenciales que podrían desencadenar eventos peligrosos por las condiciones meteorológicas adversas

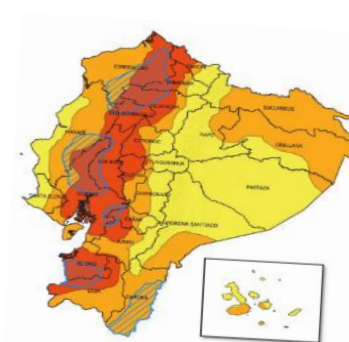

Asistencia Humanitaria

Por eventos producidos por lluvias desde el 01 de enero de 2025 a la fecha, la SNGR y el SNDGIRD han entregado asistencia humanitaria a la población afectada, la cua se detalla a continuación:



381.415

TOTAL DE BIENES DE ASISTENCIA HUMANITARIA ENTREGADO - SNGR



7.903.876

TOTAL DE BIENES DE ASISTENCIA HUMANITARIA ENTREGADO - SNDGIRD

La SNGR ha entregado a población afectada un total de 381.415 bienes de asistencia humanitaria, a continuación se detallan algunos de los tipos de bienes:

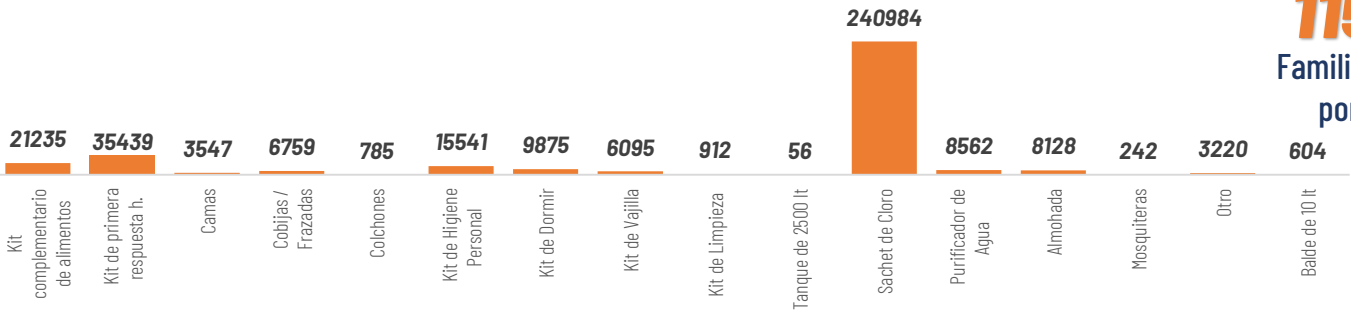

115.125 Familias atendidas por la SNGR



Las instituciones del SNDGIRD han entregado un total de 7.903.876 bienes de asistencia humanitaria:

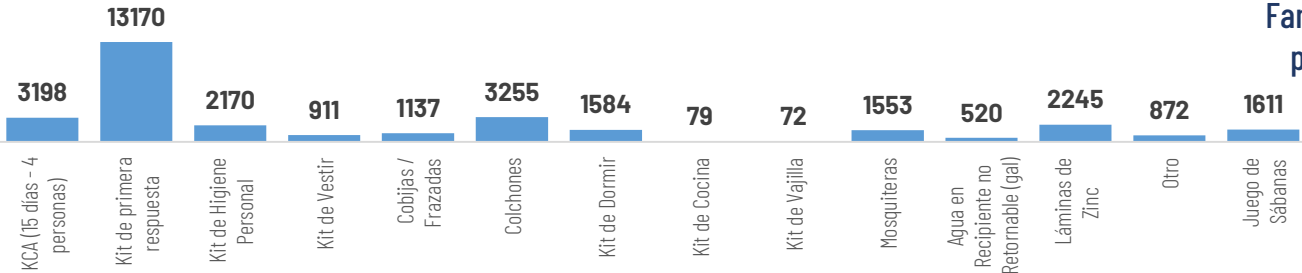

191.439 Familias atendidas por el SNDGIRD

ALOJAMIENTOS TEMPORALES CERRADOS

Se activaron 96 alojamientos, los cuales se encuentran cerrados:

Provincia	Cantón	Número de alojamie
Bolívar	San Miguel(1)	1
El Oro	Arenillas(2), El Guabo(1), Huaquillas(2), Machala(1), Pasaje(1), Piñas(8), Santa Rosa(10), Zaruma(1), Balsas(1), Marcabeli(1)	28
Guayas	Alfredo Baquerizo Moreno (Jújan)(1), Balzar(1), El Triunfo(1), Milagro(2), Playas(1), Salitre (Urbina Jado)(1), Samborondón(1), Santa Lucía(3), Simón Bolívar(2)	13
Loja	Chaguarpamba(5), Loja(3), Celica(2), Paltas(5), Puyango(1), Calvas(1)	17
Los Ríos	Baba(7), Babahoyo(1), Vinces(1)	9
Manabí	Vinces(1), Portoviejo(6), Sucre(3)	9
Pichincha	Quito(2), Cayambe(3)	5
Santa Elena	Santa Elena(3), Salinas(1)	4
Zamora Chinchipe	Zamora(2), Centinela Del Condor(2), Yantzaza(2), Paquisha(1), El Pangui(1)	8
Imbabura	Pimampiro(1)	1
Sucumbios	Sucumbios(1)	1
Total		96

COE ACTIVADOS



1
17
128

COE Nacional: El 17 de febrero se activó el COE Nacional
COE Provinciales: Orellana, Cotopaxi, Pastaza, El Oro, Carchi, Esmeraldas, Zamora Chinchipe, Los Ríos, Guayas, Manabí, Napo, Santa Elena, Bolívar, Loja, Azuay, Tungurahua y Chimborazo.
COE Cantonales:

Girón, San Fernando, Guachapala, Paute, Pucará, Santa Isabel en **Azuay**; Caluma, Chillanes, Chimbo, Echeandía, Las Naves, San Miguel en **Bolívar**; Cañar, La Troncal, El Tambo en **Cañar**; Espejo, Montúfar, San Pedro de Huaca en **Carchi**; Guamote, Alausí, Cumandá, Pallatanga, Riobamba, Colta en **Chimborazo**; Machala, Santa Rosa, Balsas, Huaquillas, Las Lajas, Pasaje, Piñas, Portovelo, Atahualpa, Arenillas, Chilla, Marcabeli, Zaruma en **El Oro**; Sigchos y Pujilí en **Cotopaxi**; Eloy Alfaro, Muisne, Quinindé en **Esmeraldas**; San Cristobal en **Galápagos**; Alfredo Baquerizo Moreno (Juján), Balao, Daule, El Empalme, Guayaquil, Isidro Ayora, Lomas de Sargentillo, Naranjal, Pedro Carbo, Salitre (Urbina Jado), Santa Lucía, Simón Bolívar, Balzar, Milagro, Palestina, Colimes en **Guayas**. Otavalo, Antonio Ante, Cotacachi, Ibarra, San Miguel de Urququí, Pimampiro en **Imbabura**; Calvas, Catamayo, Celica, Chaguarpamba, Gonzanamá, Loja, Olmedo, Paltas, Pindal, Puyango, Quilanga, Saraguro, Sozoranga, Macará, Zapotillo en **Loja**; Baba, Babahoyo, Buena Fé, Mocache, Montalvo, Pueblo Viejo, Quevedo, Urdaneta, Valencia, Ventanas, Palenque, Vinces en **Los Ríos**; 24 de Mayo, Bolívar, El Carmen, Jipijapa, Manta, Montecristi, Olmedo, Paján, Portoviejo, Puerto López, Rocafuerte, Santa Ana, Sucre, Tosagua en **Manabí**; Quijos, El Chaco en **Napo**; Salinas y Santa Elena en la provincia **Santa Elena**; El Pangui, Paquisha, Centinela del Cóndor, Nangaritz, Zamora, Palanda, Yantzaza y Yacuambi **Zamora Chinchipe**; Cayambe, Quito, Rumiñahui en **Pichincha**; Ambato en **Tungurahua**; Sucumbios, Putumayo en **Sucumbios**.

DECLARATORIAS DE ALERTAS Y EMERGENCIAS

4 Declaratoria de Emergencia regional: EL 24 de febrero de 2025 se declaró en emergencia regional: Guayas, Los Ríos, Manabí, El Oro, Esmeraldas, Santa Elena, Loja y Azuay; el 1 de marzo MTOP declaró emergencia vial a las provincias de: Guayas, Los Ríos, Manabí, El Oro, Esmeraldas, Santa Elena, Loja y Azuay; el 4 de julio se declaró en emergencia Napo y Zamora.
8 Declaratoria de Emergencia provincial: Orellana (31/10/2025), Bolívar (01/05/2025), Carchi (04/09/2025), Chimborazo (11/04/2025), Los Ríos (13/03/2025), Napo (31/07/2025), Tungurahua (20/09/2025), Zamora Chinchipe (04/07/2025).

78 Declaratorias de Emergencias Locales
CANTONES (59): AZUAY : Girón (7/3/2025), Guachapala (11/3/2024), Pucará (3/3/2025), Santa Isabel (10/4/2025); BOLIVAR: Chimbo (9/1/2025), San Miguel (19/2/2025); CHIMBORAZO: Chunchi (05/05/2025), Guamote (31/3/2025), Pallatanga (19/2/2025), Colta (09/04/2025); COTOPAXI: Pujilí (24/04/2025), Sigchos (14/3/2025); EL ORO: Arenillas (15/03/2025), Atahualpa (08/04/2025), Las Lajas (03/03/2025), Marcabeli (3/4/2025), Balsas (19/2/2025), Pasaje (8/3/2025), Santa Rosa (3/3/2025), Piñas (25/2/2025), Portovelo (24/2/2025), Zaruma (3/3/2025); GUAYAS: Milagro (4/4/2025), Santa Lucía (11/4/2025), Palestina (11/4/2025); ESMERALDAS: Muisne (10/4/2025); IMBABURA: Cotacachi (23/2/2025); LOJA: Zapotillo (2/4/2025), Macará (6/3/2025), Catamayo (6/3/2025), Chaguarpamba (5/3/2025), Paltas (5/3/2025), Gonzanamá (28/2/2025), Loja (23/2/2025), Olmedo (11/2/2025), Celica (11/3/2025), Calvas (25/2/2025), Saraguro (20/2/2025), Sozoranga (28/2/2025), Puyango (1/3/2025); PICHINCHA: Cayambe (12/3/2025), Rumiñahui (8/4/2025), Quito (10/07/2025); ZAMORA CHINCHIPE: Centinela del Cóndor (9/2/2025), El Pangui (02/07/2025), Nangaritz (7/2/2025); MANABÍ: Santa Ana (2/4/2025), Bolívar (27/2/2025), Portoviejo (2/3/2025), Tosagua (27/2/2025); LOS RÍOS: Baba (28/2/2025), Pueblo Viejo (27/2/2025), Urdaneta (6/3/2025), Mocache (6/3/2025), Valencia (13/3/2025), Ventanas (7/3/2025), Babahoyo (14/4/2025), Vinces (21/4/2025); TUNGURAHUA: Patate (13/07/2025);
PARROQUIAS (19): El Oro: Uzhurumí (6/2/2025); LOJA: Yangana (14/3/2025), Guachanamá (5/3/2025), Lauro Guerrero (5/3/2025), Orianga (5/3/2025), Cangonamá (5/3/2025), Cazaderos (4/3/2025), San Antonio de las Aradas (6/1/2025), Chaquinal (3/3/2025), El Limo (3/3/2025), Ciano (5/2/2025); PICHINCHA: Mariscal Sucre, Itchimbia y Cumbayá (22/3/2025); Napo: Oyacachi (12/3/2024 y 03/07/2025), Gonzalo Díaz de Pineda (02/07/2025); Cañar: General Morales (14/04/2024); Imbabura: Chugá (04/07/2025), San Francisco de Sigisipamba (13/07/2025); Sucumbios: Santa Elena (04/07/2025).

4 Parroquia con declaratoria de Desastre: EL 10 de febrero, El Gobierno Parroquial García Moreno de cantón Cotacachi provincia de Imbabura se declaró en desastre parroquial, el 20 de marzo se declaró en desastre a la parroquia Chaguarpamba de la provincia de Loja, el 10 de abril se declaró en desastre al cantón Atahualpa de la provincia El Oro; 01/05/2025 se declaró en desastre el cantón Balsas de la provincia El Oro.
5 Declaratorias de alerta roja
Provincias: El Oro, Esmeraldas, Guayas, Manabí, Los Ríos, Santa Elena, bajo resolución (SNGR - 046-2025) y Chimborazo.
Cantones: Pedro Carbo en Guayas; Sucre en Manabí; Colta en Chimborazo
4 Declaratorias de alerta naranja
Provincias: Azuay, Bolívar, Chimborazo, Cotopaxi, Loja, Santo Domingo de los Tsáchilas.
Cantones: 24 de Mayo, Portoviejo (varios sectores, ciudadela Fátima) en Manabí; parroquia Pacto en Quito.
4 Declaratorias de alerta amarilla
Provincias: Zamora Chinchipe, Pichincha, Napo, Carchi, Imbabura, Morona Santiago, Orellana, Pastaza, Cañar, Tungurahua, Sucumbios y Galápagos.
Cantón: Simón Bolívar, Lomas de Sargentillo en Guayas.
Parroquia: Isidro Ayora en Guayas.

