



REPÚBLICA  
DEL ECUADOR

# REPORTE DE SITUACIÓN INCENDIOS FORESTALES EN EL ECUADOR

Inicio 01-01-2025 al 17-12-2025 14:30 Referencia SITREP No. 61



Desde el 01 de enero de 2025 hasta la fecha, se han registrado 1966 incendios forestales (INF) en 22 provincias, 136 cantones, 487 parroquias que han ocasionado la pérdida de 15114,23 hectáreas de cobertura vegetal. Las provincias con mayor afectación en hectáreas quemadas son: **Imbabura, Guayas, Tungurahua, Loja, Napo, Pichincha**

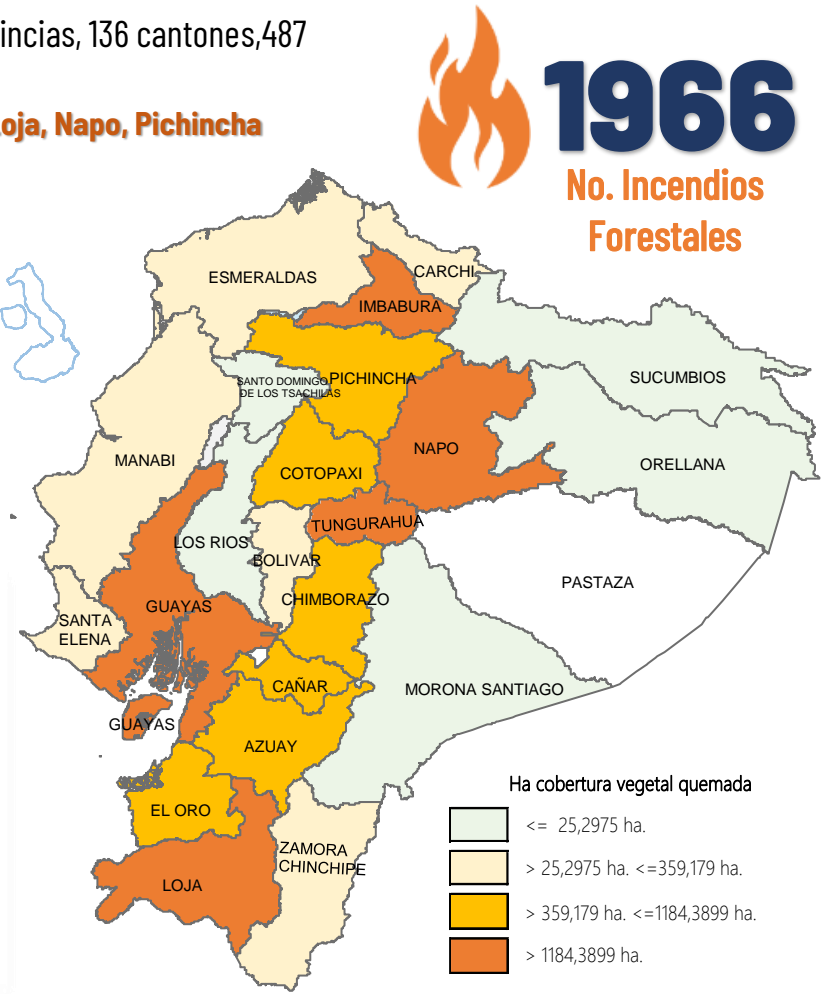
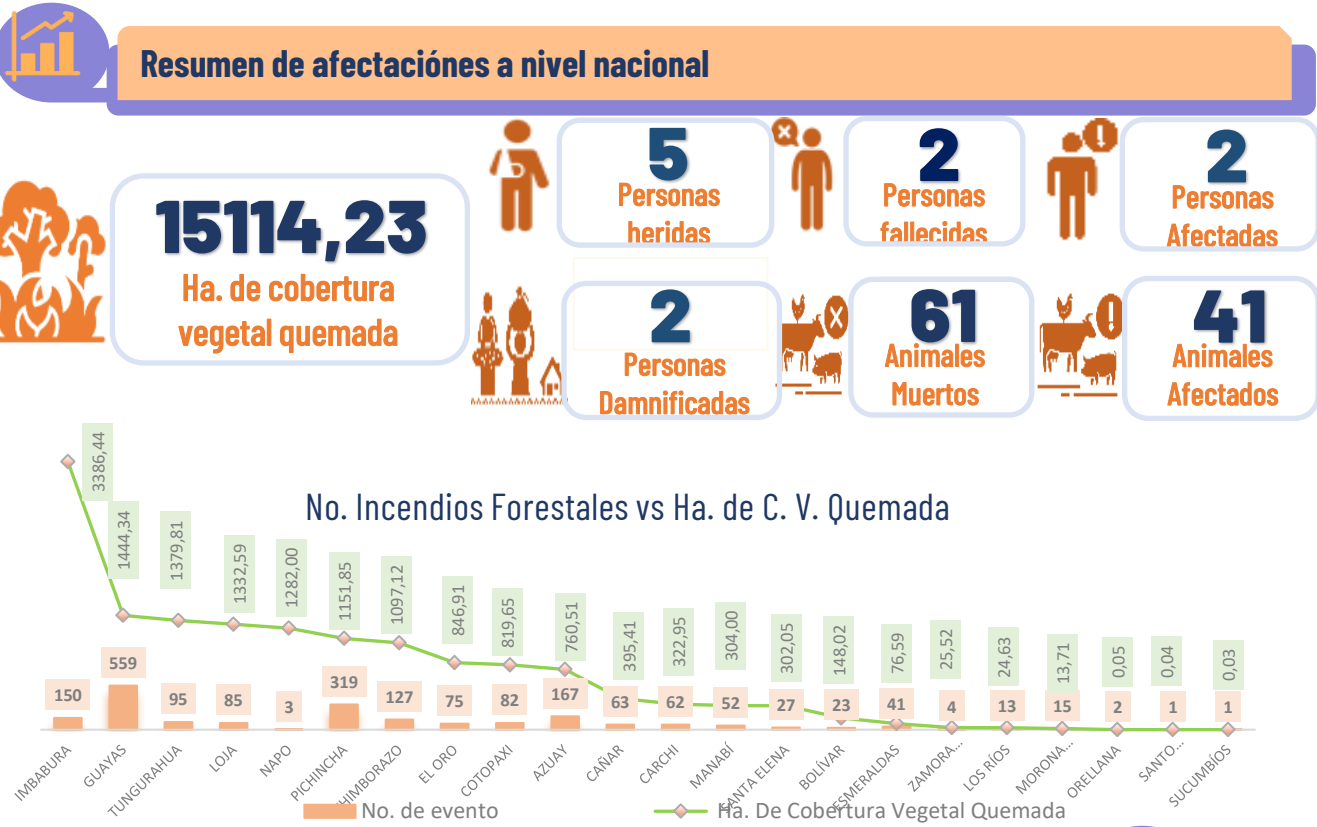

Desagregación de afectaciones a nivel provincial								
Provincia	No. Incendios	Ha. Quemadas	Personas fallecidas	Personas heridas	Personas Damnificadas	Personas Afectadas	Animales afectados	Animales muertos
Imbabura	150	3.386,44	0	0	0	0	40	55
Guayas	559	1.444,34	0	0	2	0	1	5
Tungurahua	95	1.379,81	0	0	0	0	0	0
Loja	85	1.332,59	0	0	0	0	0	0
Napo	3	1.282,00	0	0	0	0	0	0
Pichincha	319	1.151,85	1	0	0	1	0	0
Chimborazo	127	1.097,12	1	0	0	0	0	0
El Oro	75	846,91	0	4	0	1	0	1
Cotopaxi	82	819,65	0	0	0	0	0	0
Azuay	167	760,51	0	1	0	0	0	0
Cañar	63	395,41	0	0	0	0	0	0
Carchi	62	322,95	0	0	0	0	0	0
Manabí	52	304,00	0	0	0	0	0	0
Santa Elena	27	302,05	0	0	0	0	0	0
Bolívar	23	148,02	0	0	0	0	0	0
Esmeraldas	41	76,59	0	0	0	0	0	0
Zamora Chinchipe	4	25,52	0	0	0	0	0	0
Los Ríos	13	24,63	0	0	0	0	0	0
Morona Santiago	15	13,71	0	0	0	0	0	0,09
Orellana	2	0,05	0	0	0	0	0	0
Santo Domingo de	1	0,04	0	0	0	0	0	0
Sucumbios	1	0,03	0	0	0	0	0	0
Galápagos	0	0,00	0	0	0	0	0	0
Pastaza	0	0,00	0	0	0	0	0	0
Total	1966	15.114,23	2	5	2	2	41	61



### Recursos especiales activados, mecanismos de coordinación



**9**  
# Intervenciones aéreas



**30**  
# Descargas de agua



**14.850**  
Total litros descargados



**5**  
# Activaciones BRIF

**0**  
# BRIF Activas

**5**  
# BRIF Cerradas

Quito (19-08-2025), Austral (03-09-2025), Napo (06/12/2025), Tungurahua (08/12/2025)



**0** Declaratorias de Emergencia

**0** COE Nacional

**0** COE Provinciales

**2** COE Cantonales:

El Oro/Chilla (28/08/2025); Cañar/Cañar (03/09/2025)

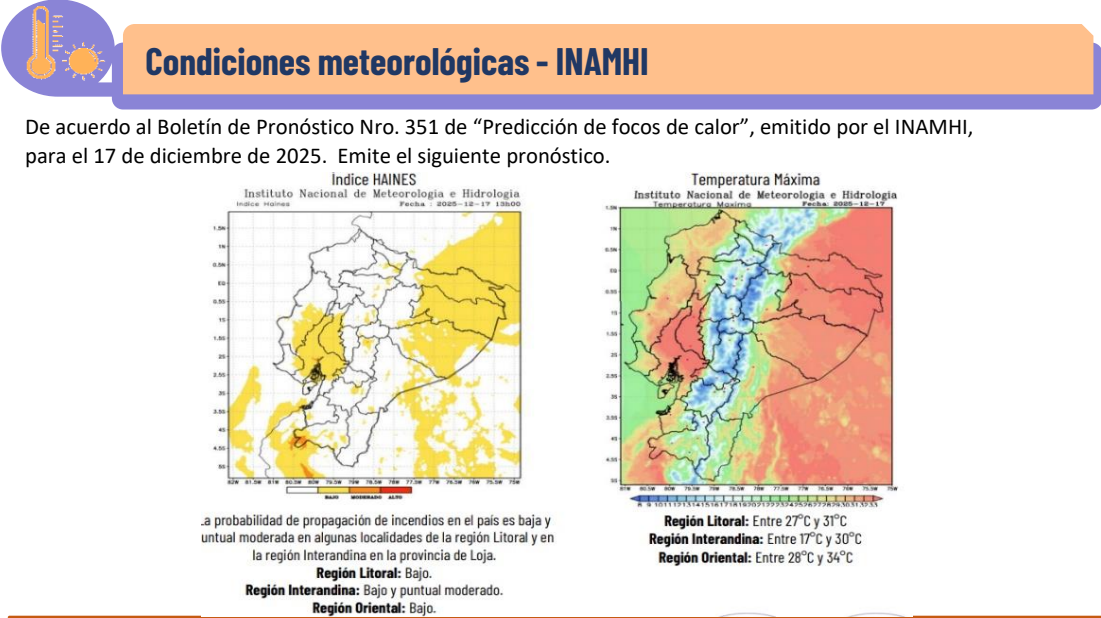



### # Incendios Activos y controlados al corte del reporte

**# Incendios Activos**  
**2**

**# Incendios Controlados**  
**0**

- Cotopaxi/Salcedo/San Miguel/Pasando el control de ingreso al Parque Nacional Llanganates, Límites con la Provincia de Tungurahua.
- Guayas/Guayaquil/Chongón/Vía a la Costa, como referencia a la altura de Bosque de la China.