

REPORTE DE SITUACIÓN INCENDIOS FORESTALES EN EL ECUADOR

Inicio 01-01-2025 al 15-12-2025 15:00 Referencia SITREP No. 60

Desde el 01 de enero de 2025 hasta la fecha, se han registrado 1934 incendios forestales (INF) en 22 provincias, 135 cantones, 480 parroquias que han ocasionado la pérdida de 15051,98 hectáreas de cobertura vegetal.

Las provincias con mayor afectación en hectáreas quemadas son: **Imbabura, Guayas, Tungurahua, Loja, Napo, Pichincha**

1934
No. Incendios Forestales

Resumen de afectaciones a nivel nacional

15051,98
Ha. de cobertura vegetal quemada

5
Personas heridas

2
Personas fallecidas

2
Personas Afectadas

2
Personas Damnificadas

61
Animales Muertos

41
Animales Afectados

No. Incendios Forestales vs Ha. de C. V. Quemada

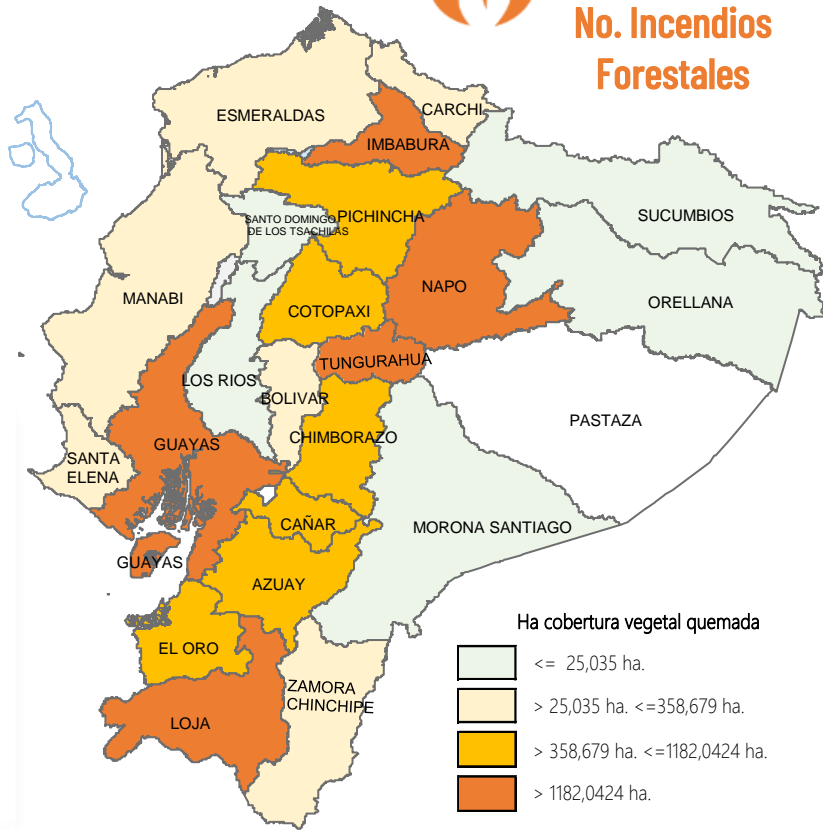

Desagregación de afectaciones a nivel provincial

Provincia	No. Incendios	Ha. Quemadas	Personas fallecidas	Personas heridas	Personas Damnificadas	Personas Afectadas	Animales afectados	Animales muertos
Imbabura	148	3.386,35	0	0	0	0	40	55
Guayas	555	1.424,83	0	0	2	0	1	5
Tungurahua	90	1.376,16	0	0	0	0	0	0
Loja	85	1.332,59	0	0	0	0	0	0
Napo	3	1.282,00	0	0	0	0	0	0
Pichincha	315	1.148,72	1	0	0	1	0	0
Chimborazo	127	1.097,12	1	0	0	0	0	0
El Oro	74	844,91	0	4	0	1	0	1
Cotopaxi	79	814,55	0	0	0	0	0	0
Azuay	164	759,29	0	1	0	0	0	0
Cañar	62	394,41	0	0	0	0	0	0
Carchi	62	322,95	0	0	0	0	0	0
Manabí	51	303,00	0	0	0	0	0	0
Santa Elena	27	302,05	0	0	0	0	0	0
Bolívar	22	147,52	0	0	0	0	0	0
Esmeraldas	37	52,59	0	0	0	0	0	0
Zamora-Chinchipec	4	25,52	0	0	0	0	0	0
Los Ríos	11	23,58	0	0	0	0	0	0
Morona Santiago	14	13,71	0	0	0	0	0	0
Orellana	2	0,05	0	0	0	0	0	0
Santo Domingo de los Tsáchilas	1	0,04	0	0	0	0	0	0
Sucumbios	1	0,03	0	0	0	0	0	0
Galápagos	0	0,00	0	0	0	0	0	0
Pastaza	0	0,00	0	0	0	0	0	0
Total	1934	15.051,98	2	5	2	2	41	61

Recursos especiales activados, mecanismos de coordinación

Medios Aéreos activados

9
Intervenciones aéreas



30
Descargas de agua



14.850
Total litros descargados



Activación de Brigadas de Refuerzos en incendios forestales



Activaciones BRIF
BRIF Activas
BRIF Cerradas

5
0

Quito (19-08-2025), Austral (03-09-2025), Napo (06/12/2025), Tungurahua (08/12/2025)

Activación de mecanismos de coordinación y declaratorias de emergencia



0 Declaratorias de Emergencia

0 COE Nacional

0 COE Provinciales

2 COE Cantonales:
El Oro/Chilla (28/08/2025); Cañar/Cañar (03/09/2025)

Incendios Activos y controlados al corte del reporte

Incendios Activos

2

Incendios Controlados

0

De acuerdo al Boletín Meteorológico Nro. 67 estatus Advertencia INCREMENTO DE TEMPERATURA DIURNA Y PROBABILIDAD DE INCENDIOS FORESTALES, desde 10H00 del 11 hasta las 16H00 del 15 de diciembre de 2025. Continuarán presentándose muy altas temperaturas diurnas y radiación ultravioleta, con mayor énfasis en gran parte del callejón Interandino, región Amazónica y centro-interior del Litoral. Esta situación, combinada con la paulatina disminución de humedad, la baja probabilidad de lluvia y algunas ráfagas de viento, generarán condiciones favorables para la ocurrencia de incendios forestales, (zonas delimitadas de color rojo en el mapa de amenaza). Adicionalmente se presentarán índices ultravioletas (IUV) extremadamente altos y muy altos en las localidades que presenten menor cobertura de nubes, especialmente en la región Interandina.

ZONAS AFECTADAS

- Región Litoral: Guayas y los Ríos
- Región Interandina: Especialmente Imbabura, Pichincha, Tungurahua, Chimborazo, Azuay y Loja.
- Región Amazónica: Sucumbios, Orellana, y Napo.

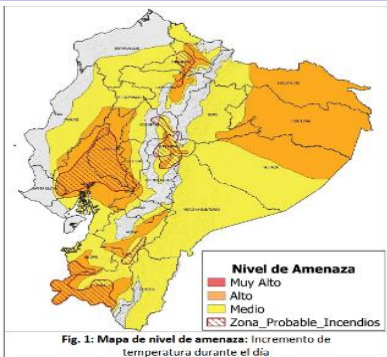

Estimación de Máxima Temperatura Diurna	
Temperatura máxima diurna (°C)	
REGIÓN	Nivel Medio
Litoral	30° – 32°C
Interandina	21° – 23°C
Amazonia	29° – 31°C

- Bolívar/Guaranda/Guanujo/Vuelta del Key, vía Guaranda – Ambato
- Guayas/El Empalme/El Empalme/Recinto Las Mercedes