

Desde el 01 de enero de 2025 hasta la fecha, se han registrado 1891 incendios forestales (INF) en 22 provincias, 134 cantones, 475 parroquias que han ocasionado la pérdida de 14929,6 hectáreas de cobertura vegetal.

Las provincias con mayor afectación en hectáreas quemadas son: **Imbabura, Tungurahua, Guayas, Loja, Napo, Pichincha**

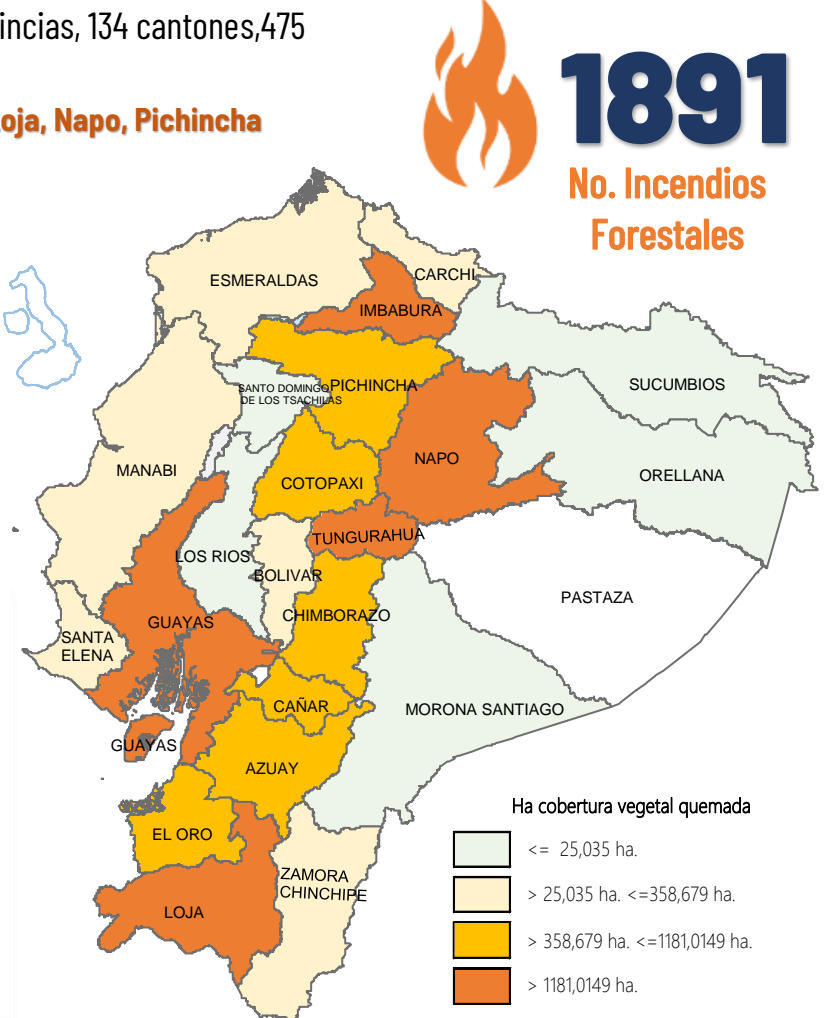
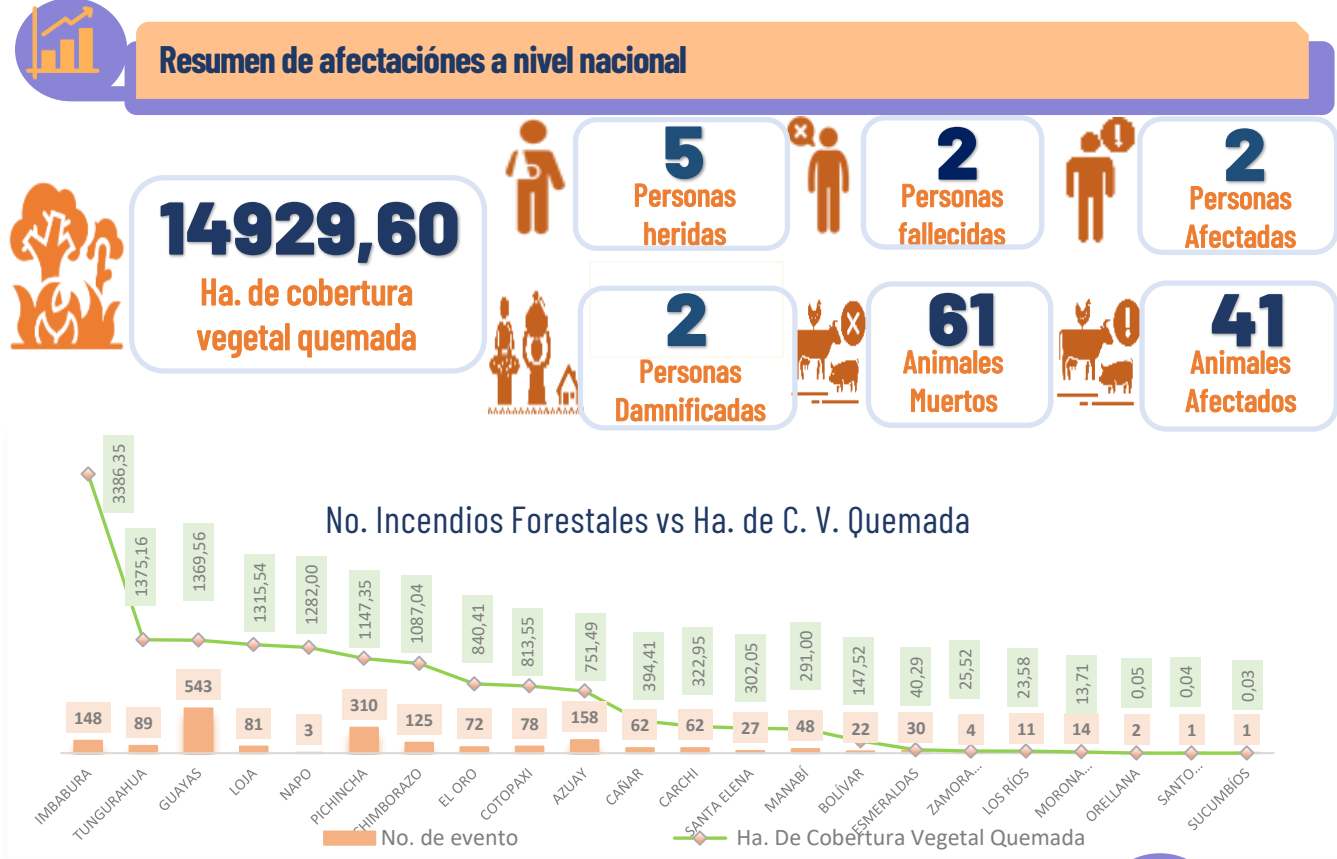

Desagregación de afectaciones a nivel provincial

Provincia	No. Incendios	Ha. Quemadas	Perosonas fallecidas	Personas heridas	Personas Damnificadas	Personas Afectadas	Animales afectados	Animales muertos
Imbabura	148	3.386,35	0	0	0	0	40	55
Tungurahua	89	1.375,16	0	0	0	0	0	0
Guayas	543	1.369,56	0	0	2	0	1	5
Loja	81	1.315,54	0	0	0	0	0	0
Napo	3	1.282,00	0	0	0	0	0	0
Pichincha	310	1.147,35	1	0	0	1	0	0
Chimborazo	125	1.087,04	1	0	0	0	0	0
El Oro	72	840,41	0	4	0	1	0	1
Cotopaxi	78	813,55	0	0	0	0	0	0
Azuay	158	751,49	0	1	0	0	0	0
Cañar	62	394,41	0	0	0	0	0	0
Carchi	62	322,95	0	0	0	0	0	0
Santa Elena	27	302,05	0	0	0	0	0	0
Manabi	48	291,00	0	0	0	0	0	0
Bolivar	22	147,52	0	0	0	0	0	0
Esmeraldas	30	40,29	0	0	0	0	0	0
Zamora Chinchipe	4	25,52	0	0	0	0	0	0
Los Ríos	11	23,58	0	0	0	0	0	0
Morona Santiago	14	13,71	0	0	0	0	0	0
Orellana	2	0,05	0	0	0	0	0	0
Santo Domingo de	1	0,04	0	0	0	0	0	0
Sucumbios	1	0,03	0	0	0	0	0	0
Galápagos	0	0,00	0	0	0	0	0	0
Pastaza	0	0,00	0	0	0	0	0	0
Total	1891	14.929,60	2	5	2	2	41	61

Recursos especiales activados, mecanismos de coordinación

Medios Aéreos activados

**9**  
# Intervenciones aéreas

**30**  
# Descargas de agua

**14.850**  
Total litros descargados

Activación de Brigadas de Refuerzos en incendios forestales



**# Activaciones BRIF**  
**# BRIF Activas**  
**# BRIF Cerradas**

**5**  
05

Activación de mecanismos de coordinación y declaratorias de emergencia



**0** Declaratorias de Emergencia  
**0** COE Nacional  
**0** COE Provinciales  
**2** COE Cantonales:

El Oro/Chilla (28/08/2025); Cañar/Cañar (03/09/2025)

# Incendios Activos y controlados al corte del reporte

**# Incendios Activos**  
**5**

**# Incendios Controlados**  
**0**

Condiciones meteorológicas - INAMHI

De acuerdo al Boletín Meteorológico Nro. 67 estatus Advertencia **INCREMENTO DE TEMPERATURA DIURNA Y PROBABILIDAD DE INCENDIOS FORESTALES**, desde 10H00 del 11 hasta las 16H00 del 15 de diciembre de 2025. Continuarán presentándose muy altas temperaturas diurnas y radiación ultravioleta, con mayor énfasis en gran parte del callejón Interandino, región Amazónica y centro-interior del Litoral. Esta situación, combinada con la paulatina disminución de humedad, la baja probabilidad de lluvia y algunas ráfagas de viento, generarán condiciones favorables para la ocurrencia de incendios forestales, (zonas delimitadas de color rojo en el mapa de amenaza). Adicionalmente se presentarán índices ultravioletas (IUV) extremadamente altos y muy altos en las localidades que presenten menor cobertura de nubes, especialmente en la región Interandina.

**ZONAS AFECTADAS**

- **Región Litoral:** Guayas y los Ríos
- **Región Interandina:** Especialmente Imbabura, Pichincha, Tungurahua, Chimborazo, Azuay y Loja.
- **Región Amazónica:** Sucumbios, Orellana, y Napo.



Fig. 1: Mapa de nivel de amenaza: Incremento de temperatura durante el día

Estimación de Máxima Temperatura Diurna

REGIÓN	Nivel Medio	Nivel Alto
Litoral	30° – 32°C	32° – 34°C
Interandina	21° – 23°C	24° – 26°C
Amazonia	29° – 31°C	32° – 34°C

Para acceder a todos los informes de situación e infografías generadas por la SNGR visiste el siguiente enlace:

<https://www.gestionderiesgos.gob.ec/informes-de-situacion-actual-por-eventos-adversos-ecuador/>



Secretaría Nacional de Gestión de Riesgos