



REPÚBLICA  
DEL ECUADOR

# REPORTE DE SITUACIÓN INCENDIOS FORESTALES EN EL ECUADOR

Inicio 01-01-2025 al 09-12-2025 11:00 Referencia SITREP No. 56



Desde el 01 de enero de 2025 hasta la fecha, se han registrado 1813 incendios forestales (INF) en 22 provincias, 130 cantones, 456 parroquias que han ocasionado la pérdida de 12923,03 hectáreas de cobertura vegetal.

Las provincias con mayor afectación en hectáreas quemadas son: **Imbabura, Guayas, Napo, Pichincha, Loja, El Oro**

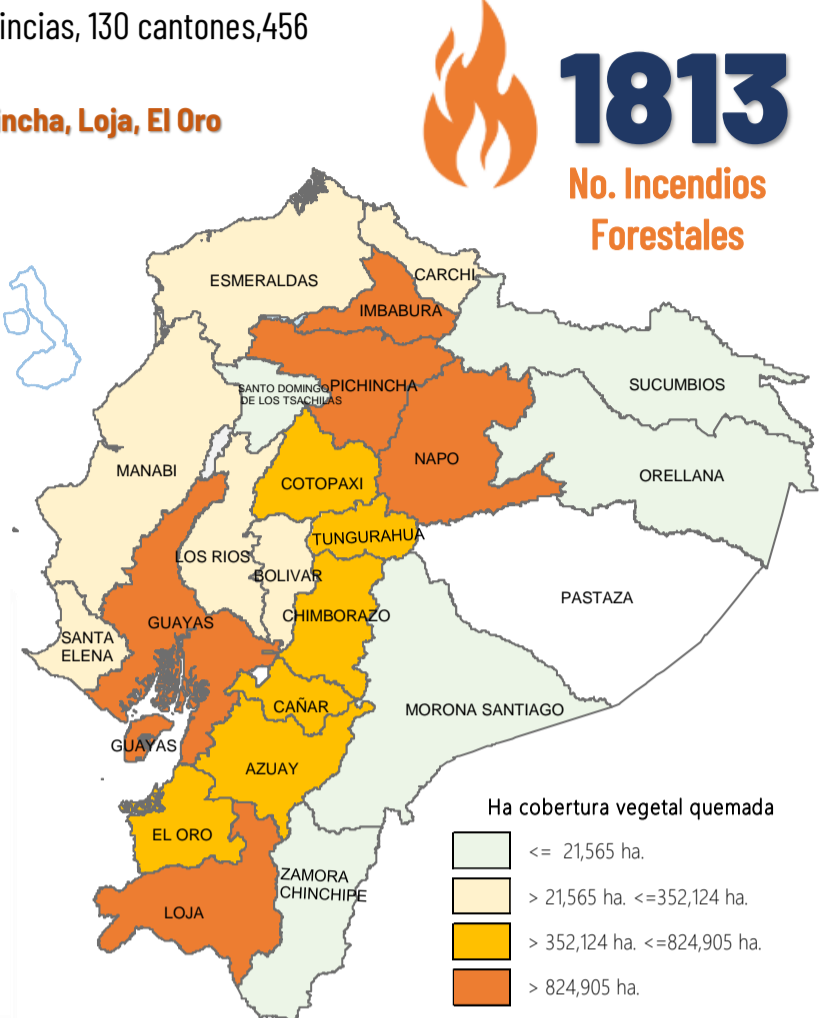
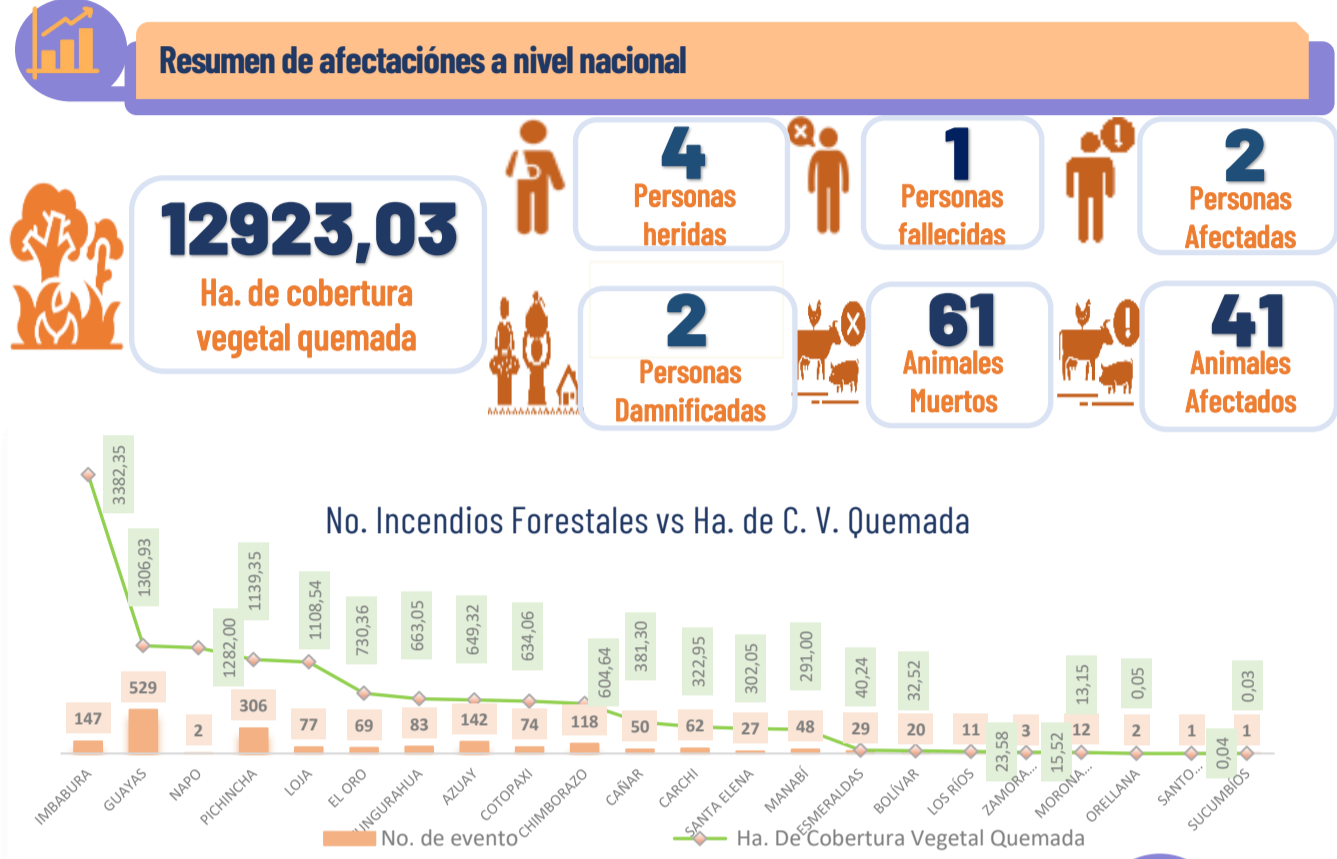

### Desagregación de afectaciones a nivel provincial

Provincia	No. Incendios	Ha. Quemadas	Perosonas fallecidas	Personas heridas	Personas Damnificadas	Personas Afectadas	Animales afectados	Animales muertos
Imbabura	147	3.382,35	0	0	0	0	40	55
Guayas	529	1.306,93	0	0	2	0	1	5
Napo	2	1.282,00	0	0	0	0	0	0
Pichincha	306	1.139,35	0	0	0	1	0	0
Loja	77	1.108,54	0	0	0	0	0	0
El Oro	69	730,36	0	0	0	1	0	1
Tungurahua	83	663,05	1	0	0	0	0	0
Azuay	142	649,32	0	0	0	0	0	0
Cotopaxi	74	634,06	0	4	0	0	0	0
Chimborazo	118	604,64	0	0	0	0	0	0
Cañar	50	381,30	0	0	0	0	0	0
Carchi	62	322,95	0	0	0	0	0	0
Santa Elena	27	302,05	0	0	0	0	0	0
Manabí	48	291,00	0	0	0	0	0	0
Esmeraldas	29	40,24	0	0	0	0	0	0
Bolívar	20	32,52	0	0	0	0	0	0
Los Ríos	11	23,58	0	0	0	0	0	0
Zamora Chinchipe	3	15,52	0	0	0	0	0	0
Morona Santiago	12	13,15	0	0	0	0	0	0
Orellana	2	0,05	0	0	0	0	0	0
Santo Domingo de	1	0,04	0	0	0	0	0	0
Sucumbíos	1	0,03	0	0	0	0	0	0
Galápagos	0	0,00	0	0	0	0	0	0
Pastaza	0	0,00	0	0	0	0	0	0
Total	1813	12.923,03	1	4	2	2	41	61



### Recursos especiales activados, mecanismos de coordinación

**Medios Aéreos activados**

**8**  
# Intervenciones aéreas



**30**  
# Descargas de agua



**14.850**  
Total litros descargados



### Activación de Brigadas de Refuerzos en incendios forestales



**# Activaciones BRIF**

**30**  
# BRIF Activas

**5**  
# BRIF Cerradas

Quito (19-08-2025), Austral (03-09-2025), **Napo** (08/12/2025)

### Activación de mecanismos de coordinación y declaratorias de emergencia



**0** Declaratorias de Emergencia

**0** COE Nacional

**0** COE Provinciales

**2** COE Cantonales:

El Oro/**Chilla** (28/08/2025); Cañar/**Cañar** (03/09/2025)



### Condiciones meteorológicas - INAMHI

De acuerdo al Boletín Meteorológico Nro. 66 **estatus** **Advertencia INCREMENTO DE TEMPERATURA DIURNA**, desde 10H00 del 8 hasta las 16H00 del 10 de diciembre de 2025 se prevé el incremento de las temperaturas diurnas los días 8 y 9 de diciembre.

Este escenario responde, entre otros factores, el ingreso de masas de aire secas que se dirigen desde el océano Pacífico por los niveles altos y medios de la troposfera poco contenido de humedad en el ambiente durante horas de la mañana.

**ZONAS AFECTADAS**

- **Región Litoral:** Guayas y los Ríos
- **Región Interandina:** Especialmente Imbabura, Pichincha, Cotopaxi, Tungurahua, Chimborazo, Azuay y Loja.
- **Región Amazónica:** Sucumbíos, Orellana, Napo y Zamora Chinchipe

