

# REPORTE DE SITUACIÓN INCENDIOS FORESTALES EN EL ECUADOR

Inicio 01-01-2025 al 05-12-2025 13:30 Referencia SITREP No. 54

Desde el 01 de enero de 2025 hasta la fecha, se han registrado 1691 incendios forestales (INF) en 21 provincias, 123 cantones, 424 parroquias que han ocasionado la pérdida de 10411,44 hectáreas de cobertura vegetal.

Las provincias con mayor afectación en hectáreas quemadas son: **Imbabura, Guayas, Loja, Pichincha, El Oro, Napo**

**1691**  
No. Incendios Forestales

## Resumen de afectaciones a nivel nacional

**10411,44**  
Ha. de cobertura vegetal quemada

**1**  
Personas heridas

**1**  
Personas fallecidas

**2**  
Personas Afectadas

**2**  
Personas Damnificadas

**61**  
Animales Muertos

**41**  
Animales Afectados

## No. Incendios Forestales vs Ha. de C. V. Quemada

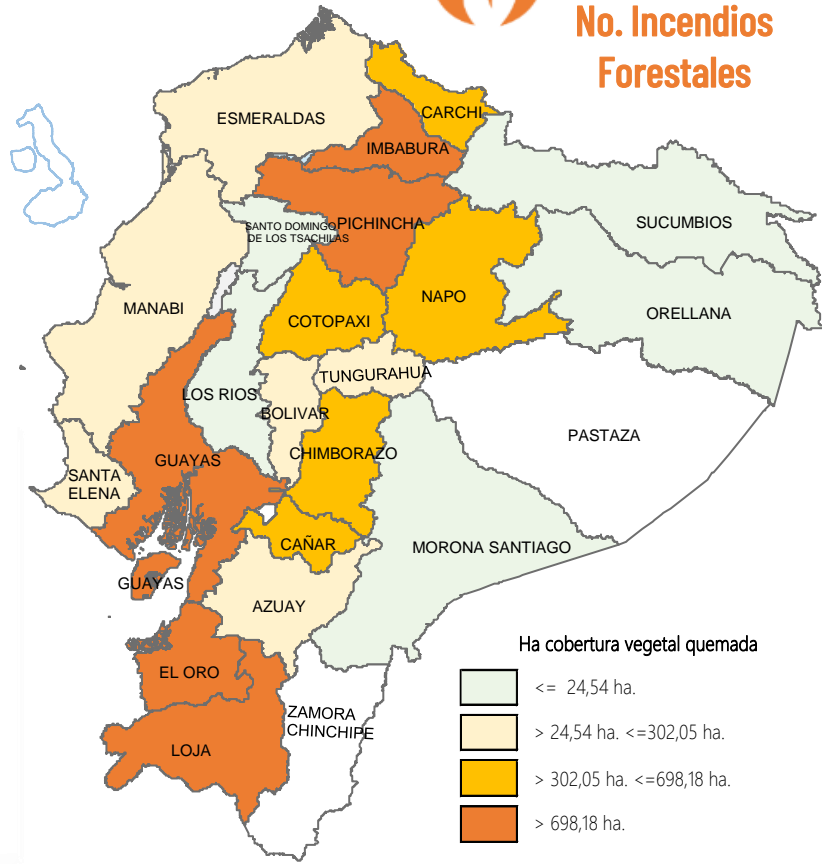
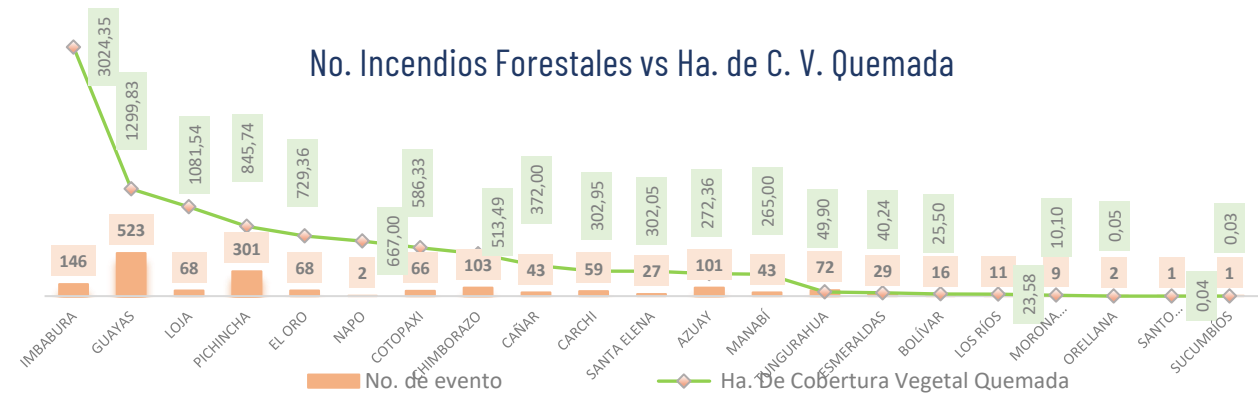

## Desagregación de afectaciones a nivel provincial

Provincia	No. Incendios	Ha. Quemadas	Personas fallecidas	Personas heridas	Personas Damnificadas	Personas Afectadas	Animales afectados	Animales muertos
Imbabura	146	3.024,35	0	0	0	0	40	55
Guayas	523	1.299,83	0	0	2	0	1	5
Loja	68	1.081,54	0	0	0	0	0	0
Pichincha	301	845,74	0	0	0	1	0	0
El Oro	68	729,36	0	0	0	1	0	1
Napo	2	667,00	0	0	0	0	0	0
Cotopaxi	66	586,33	1	0	0	0	0	0
Chimborazo	103	513,49	0	0	0	0	0	0
Cañar	43	372,00	0	1	0	0	0	0
Carchi	59	302,95	0	0	0	0	0	0
Santa Elena	27	302,05	0	0	0	0	0	0
Azuay	101	272,36	0	0	0	0	0	0
Manabí	43	265,00	0	0	0	0	0	0
Tungurahua	72	49,90	0	0	0	0	0	0
Esmeraldas	29	40,24	0	0	0	0	0	0
Bolívar	16	25,50	0	0	0	0	0	0
Los Ríos	11	23,58	0	0	0	0	0	0
Morona Santiago	9	10,10	0	0	0	0	0	0
Orellana	2	0,05	0	0	0	0	0	0
Santo Domingo de	1	0,04	0	0	0	0	0	0
Sucumbios	1	0,03	0	0	0	0	0	0
Zamora Chinchipe	0	0,00	0	0	0	0	0	0
Galápagos	0	0,00	0	0	0	0	0	0
Pastaza	0	0,00	0	0	0	0	0	0
Total	1691	10.411,44	1	1	2	2	41	61

## Recursos especiales activados, mecanismos de coordinación

### Medios Aéreos activados

**7** # Intervenciones aéreas  
**30** # Descargas de agua  
**14.850** Total litros descargados

### Activación de Brigadas de Refuerzos en incendios forestales

**2** # Activaciones BRIF  
**0** # BRIF Activas  
**2** # BRIF Cerradas  
Quito (19-08-2025), Austral (03-09-2025)

### Activación de mecanismos de coordinación y declaratorias de emergencia

**0** Declaratorias de Emergencia  
**0** COE Nacional  
**0** COE Provinciales  
**2** COE Cantonales:  
El Oro/Chilla (28/08/2025); Cañar/Cañar (03/09/2025)

## # Incendios Activos y controlados al corte del reporte

# Incendios Activos

**7**

# Incendios Controlados

**1**

De acuerdo al Boletín Meteorológico Nro. 64, estatus **Advertencia**, vigente: desde **10H00 del 3 hasta las 16H00 del 7 de diciembre de 2025**, con nivel de amenaza meteorológica **Medio y Alto**. Se prevé el incremento de las temperaturas diurnas y radiación ultravioleta, con **mayor probabilidad** en el **callejón Interandino** especialmente en los valles, **zona norte y oriente de la región Amazónica** y las provincias de **Guayas y sur de Los Ríos**. Los días con **mayor intensidad del fenómeno** se espera que ocurra el **miércoles 3 y sábado 6 de diciembre de 2025**. Adicionalmente se presentarán **índices ultravioletas (IUV) extremadamente altos y muy altos** en las localidades que presenten menor cobertura de nubes, **especialmente en la región Interandina**.

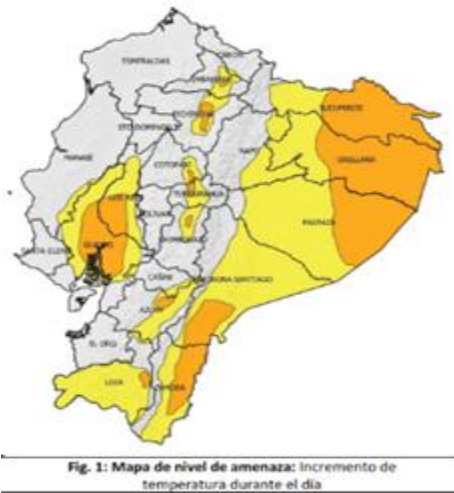

Producto elaborado por:  
Dirección de Monitoreo de Eventos Adversos

Para acceder a todos los informes de situación e infografías generadas por la SNGR visiste el siguiente enlace:  
<https://www.gestionderiesgos.gob.ec/informes-de-situacion-actual-por-eventos-adversos-ecuador/>

EL NUEVO  
ECUADOR

Secretaría Nacional de Gestión de Riesgos