

Desde el 01 de enero de 2025 hasta la presente fecha, por lluvias se han registrado 4343 eventos adversos en 24 provincias, afectando a 218 cantones y 960 parroquias. Los eventos más recurrentes son los siguientes: Deslizamiento (41,68%), Inundación (34,61%), Colapso En Infraestructura (6,12%), Socavamiento (4,95%), Vendaval (4,93%) y Aluvión (Flujos) (3,91%).

Las provincias con mayor impacto a personas son: **Manabí, Guayas, Los Ríos, El Oro, Esmeraldas, Loja, Santa Elena, Sucumbios, Pichincha, Bolívar, Cotopaxi, Zamora Chinchipe, y Chimborazo**

55  
Personas fallecidas

240.005  
Personas afectadas

74.004  
Personas damnificadas

85.306  
Viviendas afectadas

1.023  
Viviendas destruidas

96  
Puentes afectados

62  
Puentes destruidos

234.437  
Km de vías afectadas

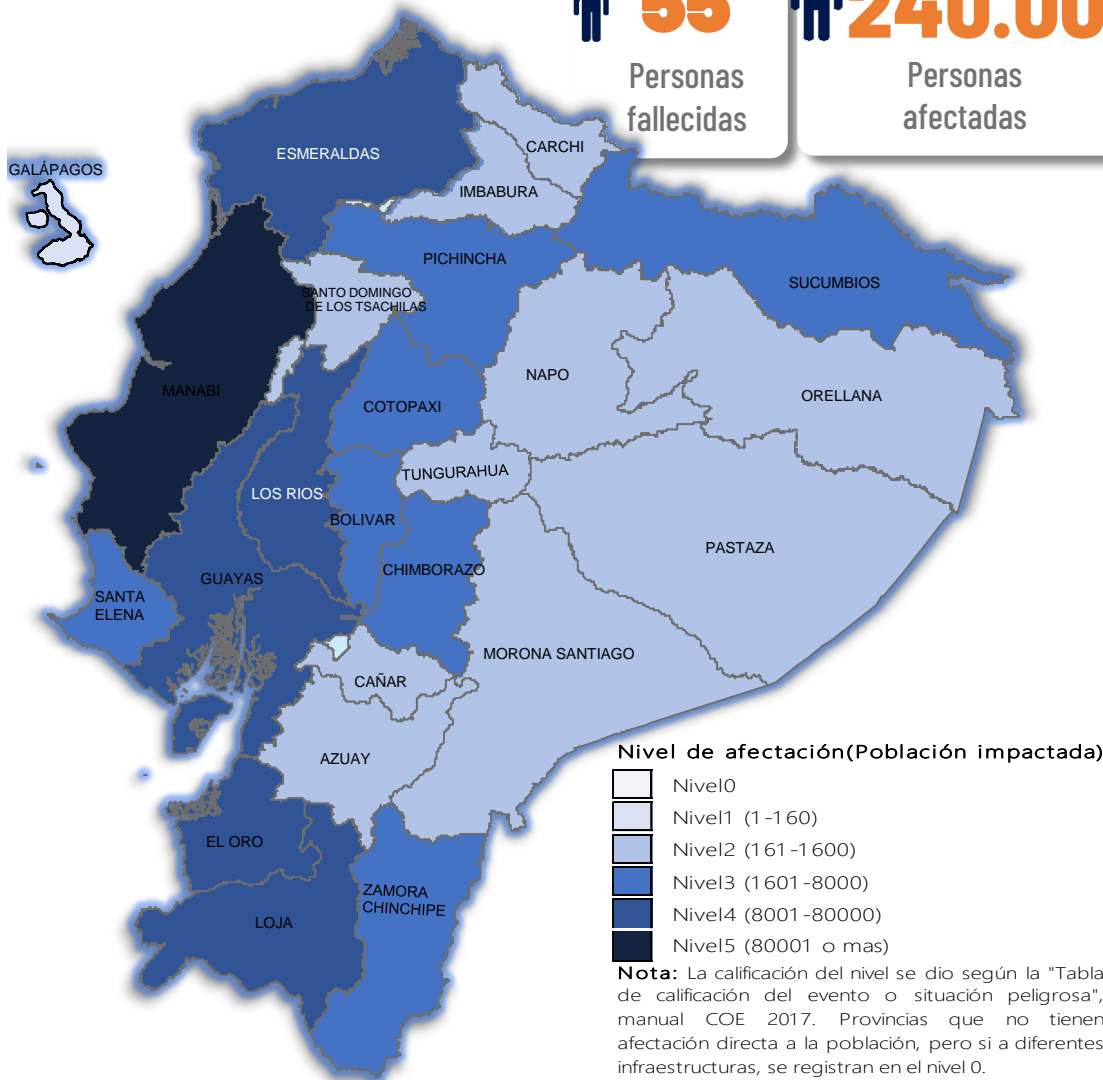

Cantidad de eventos por lluvias

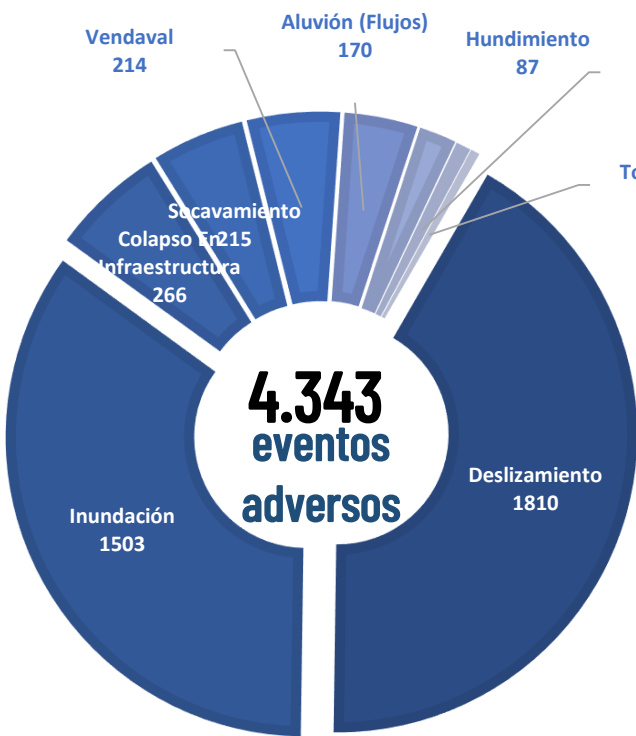

Detalle de afectaciones a nivel provincia

Provincia	Personas fallecidas	Personas Impactadas	Personas Damnificadas	Viviendas Afectadas	Viviendas Destruidas	Km. de vías afectadas
Manabí	10	104601	43628	34254	200	8,031
Guayas	3	62964	5102	17258	28	0,117
Los Ríos	1	61015	14490	18139	27	2,335
El Oro	4	29594	4726	7282	234	9,182
Esmeraldas	0	13500	523	2559	7	2,200
Loja	11	9173	1145	1345	364	12,256
Santa Elena	0	4644	29	545	7	0,695
Sucumbios	0	4566	28	1138	3	1,202
Pichincha	5	4092	1747	611	26	101,247
Bolívar	2	3807	971	227	4	7,348
Cotopaxi	3	3797	54	120	10	2,455
Zamora Chinchipe	5	3574	628	928	12	29,170
Chimborazo	3	1860	65	93	16	19,393
Orellana	0	1490	95	83	1	0,177
Pastaza	0	1225	34	81	4	0,535
Azuay	3	826	151	174	34	7,600
Imbabura	2	795	159	195	10	8,438
Napo	2	647	327	31	27	5,777
Tungurahua	1	579	1	15	1	8,026
Morona Santiago	0	460	7	43	1	3,578
Santo Domingo de Los Tsáchilas	0	292	5	90	0	1,833
Carchi	0	284	40	37	2	1,357
Cañar	0	198	31	54	5	1,485
Galápagos	0	26	18	4	0	0,000
Total	55	314009	74004	85306	1023	234,437

Recurrencia de eventos por lluvias vs Personas Impactadas a nivel provincial

Personas impactadas refiere a la suma de personas afectadas y personas damnificadas

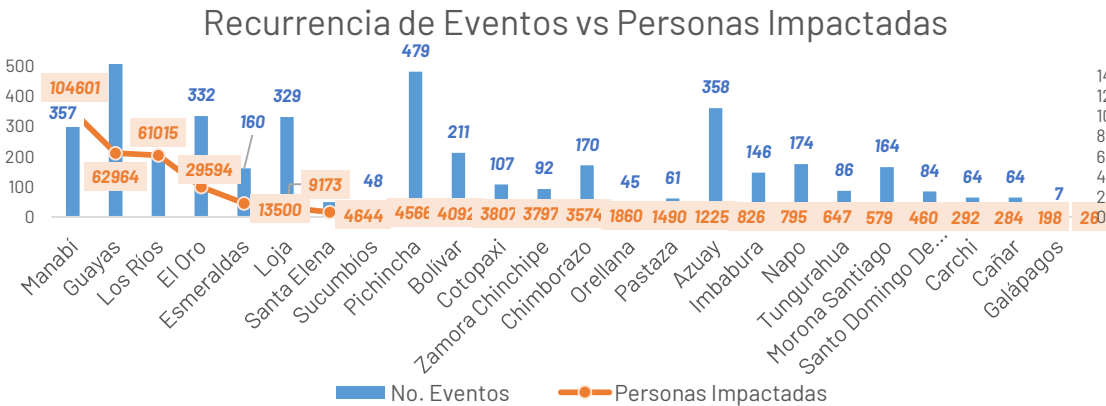

Situación meteorológica

Desde la tarde y noche del **martes 18 hasta la mañana del sábado 22 de noviembre**, se prevé la ocurrencia de lluvias de diversa intensidad, principalmente en el norte de la Costa, centro norte de la Sierra y norte de la Amazonía. En la región Amazónica, en especial el norte, **las precipitaciones estarán acompañadas de tormentas eléctricas y ráfagas de viento**. En la Sierra, se esperan lluvias ocasionalmente moderadas que se pueden extender hasta la noche y madrugada, en las provincias del norte. Mientras que, en la Costa se presentarán lluvias en el norte y lloviznas en el centro. Las condiciones atmosféricas previstas podrían ocasionar reducción de visibilidad y afectaciones en algunas vías del país.

Zonas Afectadas:

**Región Litoral:** Esmeraldas y Santo Domingo de los Tsáchilas

**Región Interandina:** Mayor afectación en las zonas occidentales de Carchi, Imbabura, Pichincha, Cotopaxi y Bolívar.

**Región Amazónica:** Mayor afectación en Sucumbios.

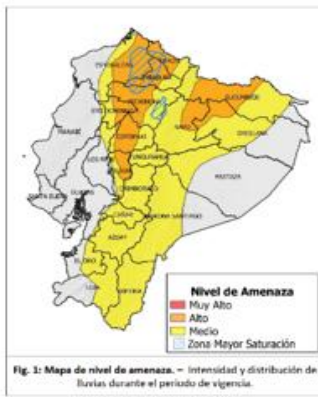

Asistencia Humanitaria

Por eventos producidos por lluvias desde el 01 de enero de 2025 a la fecha, la SNGR y el SNDGIRD han entregado asistemia humanitaria a la población afectada, la cua se detalla a continuación:



La SNGR ha entregado a población afectada un total de 373.404 bienes de asistencia humanitaria, a continuación se detallan algunos de los tipos de bienes:

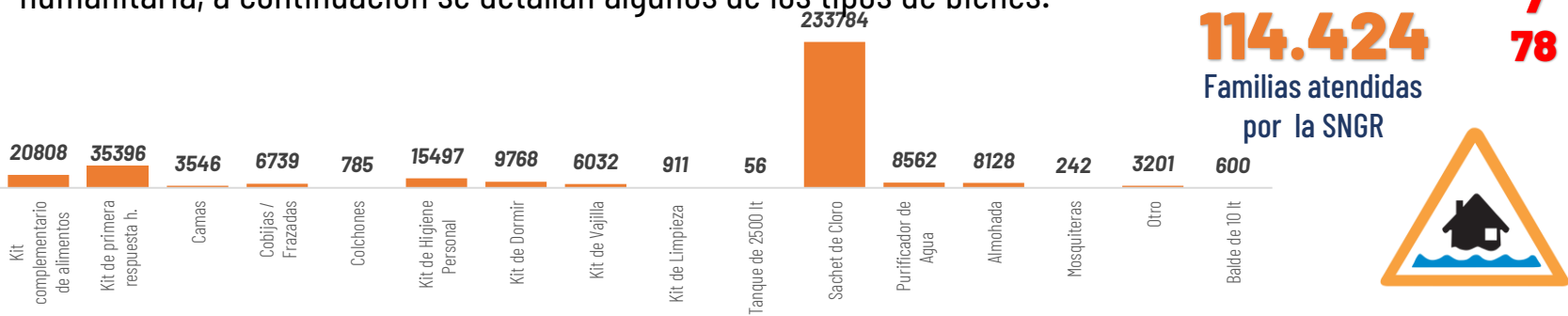

Las instituciones del SNDGIRD han entregado un total de 5.944.396 bienes de asistencia humanitaria:

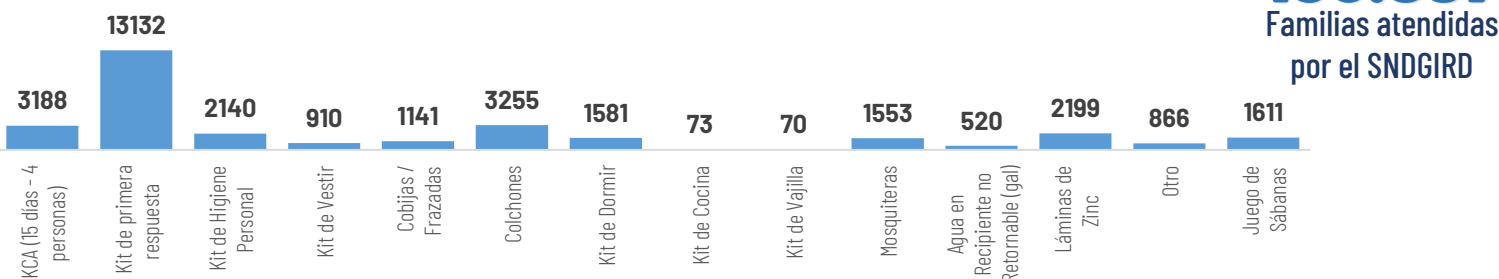

ALOJAMIENTOS TEMPORALES ACTIVOS y CERRADOS

Se activaron 96 alojamientos, los cuales se encuentran cerrados:

Provincia	Cantón	Número de alojamietos cerrados
Bolívar	San Miguel(1)	1
El Oro	Arenillas(2), El Guabo(1), Huaquillas(2), Machala(1), Pasaje(1), Piñas(8), Santa Rosa(10), Zaruma(1), Balsas(1), Marcabelli(1)	28
Guayas	Alfredo Baquerizo Moreno (Jújan)(1), Balzar(1), El Triunfo(1), Milagro(2), Playas(1), Salitre (Urbina Jado)(1), Samborondón(1), Santa Lucia(3), Simón Bolívar(2)	13
Loja	Chaguarpamba(5), Loja(3), Celica(2), Paltas(5), Puyango(1), Calvas(1)	17
Los Ríos	Baba(7), Babahoyo(1), Vinces(1)	9
Manabí	Vinces(1), Portoviejo(6), Sucre(3)	9
Pichincha	Quito(2), Cayambe(3)	5
Santa Elena	Santa Elena(3), Salinas(1)	4
Zamora Chinchipe	Zamora(2), Centinela Del Condor(2), Yantzaza(2), Paquisha(1), El Pangui(1)	8
Imbabura	Pimampiro(1)	1
Sucumbios	Sucumbíos(1)	1
Total		96

Producto elaborado por:  
Dirección de Monitoreo de Eventos Adversos

Para acceder a todos los informes de situación e infografías generadas por la SNGR visiste el siguiente enlace:  
<https://www.gestionderiesgos.gob.ec/informes-de-situacion-actual-por-eventos-adversos-ecuador/>

COE ACTIVADOS

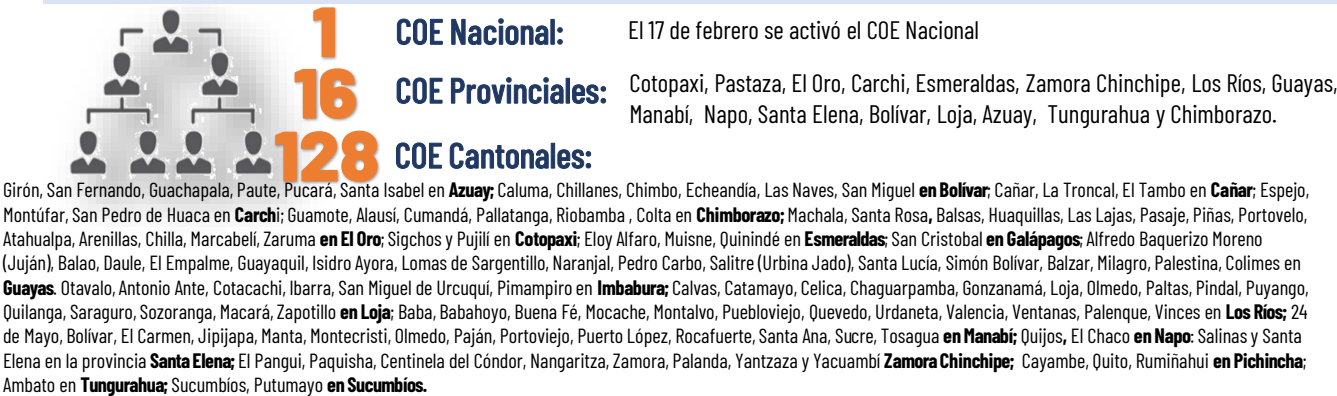

DECLARATORIAS DE ALERTAS Y EMERGENCIAS

- 4 Declaratoria de Emergencia regional: EL 24 de febrero de 2025 se declaró en emergencia regional: Guayas, Los Ríos, Manabí, El Oro, Esmeraldas, Santa Elena, Loja y Azuay; el 1 de marzo MTOP declaró emergencia vial a las provincias de: Guayas, Los Ríos, Manabí, El Oro, Esmeraldas, Santa Elena, Loja y Azuay; el 4 de julio se declaró en emergencia Napo y Zamora.
- 7 Declaratoria de Emergencia provincial: Los Ríos(13/03/2025), Chimborazo(11/04/2025), Bolívar(01/05/2025), Napo(04/05/2025), Carchi(07/07/2025)

Declaratorias de Emergencias Locales

CANTONES(59): AZUAY : Girón(7/3/2025), Guachapala(11/3/2024), Pucará(10/3/2025), Santa Isabel(10/4/2025); BOLIVAR: Chimbo(9/1/2025), San Miguel(19/2/2025); CHIMBORAZO: Chunchi(05/05/2025), Guamote(3/3/2025), Pallatanga(19/2/2025), Colta(09/04/2025); COTOPAXI: Pujili(24/04/2025), Sigchos(14/3/2025); EL ORO: Arenillas(15/03/2025), Atahualpa(08/04/2025), Las Lajas(03/03/2025), Marcabelli(3/4/2025), Balsas(19/2/2025), Pasaje(8/3/2025), Santa Rosa(3/3/2025), Piñas(25/2/2025), Portovelo(24/2/2025), Zaruma(3/3/2025); GUAYAS: Milagro(4/4/2025), Santa Lucía(11/4/2025), Palestina(11/4/2025), ESMERALDAS: Muisne(10/4/2025), IMBABURA: Cotacacchi(23/2/2025); LOJA: Zapotillo(2/4/2025), Macará(6/3/2025), Catamayo(6/3/2025), Chaguarpamba(5/3/2025), Paltas(5/3/2025), Gonzanamá(28/2/2025), Loja(23/2/2025), Olmedo(17/2/2025), Celica(1/3/2025), Calvas(25/2/2025), Saraguro(20/2/2025), Sozoranga(28/2/2025), Puyango(1/3/2025); PICHINCHA: Cayambe(12/3/2025), Rumiñahui(8/4/2025), Quito(10/07/2025); ZAMORA CHINCHIPE: Centinela del Cóndor(9/2/2025), El Pangui(02/07/2025), Nangaritza(7/2/2025); MANABÍ: Santa Ana(2/4/2025), Bolívar(27/2/2025), Portoviejo(2/3/2025), Tosagua(27/2/2025); LOS RÍOS: Baba(28/2/2025), Puebloviejo(27/2/2025), Urdaneta(6/3/2025), Mochache(6/3/2025), Valencia(13/3/2025), Ventanas(7/3/2025), Babahoyo(14/4/2025), Vinces(21/4/2025); TUNGURAHUA: Patate(13/07/2025)

PARROQUIAS(19): El Oro: Uzhurrumi(6/2/2025); LOJA: Yangana(14/3/2025), Guachanamá(5/3/2025), Lauro Guerrero(5/3/2025), Orianga(5/3/2025), Cangonamá(5/3/2025), Cazaderos(4/3/2025), San Antonio de las Aradas(6/1/2025), Chaquinal(3/3/2025), El Limo(3/3/2025), Ciano(5/2/2025); PICHINCHA: Mariscal Sucre, Itchimbia y Cumbayá(22/3/2025); Napo: Oyacachi(12/3/2024 y 03/07/2025), Gonzalo Díaz de Pineda(02/07/2025); Cañar: General Morales(14/04/2024); Imbabura: Chugá(04/07/2025), San Francisco de Sigispamba(13/07/2025); Sucumbios: Santa Elena(04/07/2025).

- 4 Parroquia con declaratoria de Desastre: EL 10 de febrero, El Gobierno Parroquial García Moreno de cantón Cotacacchi provincia de Imbabura se declaró en desastre parroquial, el 20 de marzo se declaró en desastre a la parroquia Chaguarpamba de la provincia de Loja, el 10 de abril se declaró en desastre al cantón Atahualpa de la provincia El Oro; 01/05/2025 se declaró en desastre el cantón Balsas de la provincia El Oro.
- 5 Declaratorias de alerta roja Provincias: El Oro, Esmeraldas, Guayas, Manabí, Los Ríos, Santa Elena, bajo resiliación (SNGR - 046-2025)y Chimborazo. Cantones: Pedro Carbo en Guayas; Sucre en Manabí; Colta en Chimborazo
- 4 Declaratorias de alerta naranja Provincias: Azuay, Bolívar, Chimborazo, Cotopaxi, Loja, Santo Domingo de los Tsáchilas. Cantones: 24 de Mayo, Portoviejo (varios sectores, ciudadela Fátima) en Manabí; parroquia Pacto en Quito.
- 4 Declaratorias de alerta amarilla Provincias: Zamora Chinchipe, Pichincha, Napo, Carchi, Imbabura, Morona Santiago, Orellana, Pastaza, Cañar, Tungurahua, Sucumbios y Galápagos. Cantón: Simón Bolívar, Lomas de Sargentillo en Guayas. Parroquia: Isidro Ayora en Guayas.



Total de Alojamientos Activos al momento



Número de Familias Alojadas actualmente



Número de Personas Alojadas actualmente