

Desde el 01 de enero de 2025 hasta la presente fecha, por lluvias se han registrado 4310 eventos adversos en 24 provincias, afectando a 218 cantones y 956 parroquias. Los eventos más recurrentes son los siguientes: Deslizamiento (41,67%), Inundación (34,71%), Colapso En Infraestructura (6,15%), Socavamiento (5,08%), Vendaval (4,92%) y Aluvión (Flujos) (3,9%).

Las provincias con mayor impacto a personas son: **Manabí, Guayas, Los Ríos, El Oro, Esmeraldas, Loja, Santa Elena, Sucumbios, Pichincha, Bolívar, Cotopaxi, Zamora Chinchipe, y Chimborazo**

55
Personas fallecidas

239.554
Personas afectadas

73.989
Personas damnificadas

85.199
Viviendas afectadas

1.030
Viviendas destruidas

94
Puentes afectados

62
Puentes destruidos

233,398
Km de vías afectadas

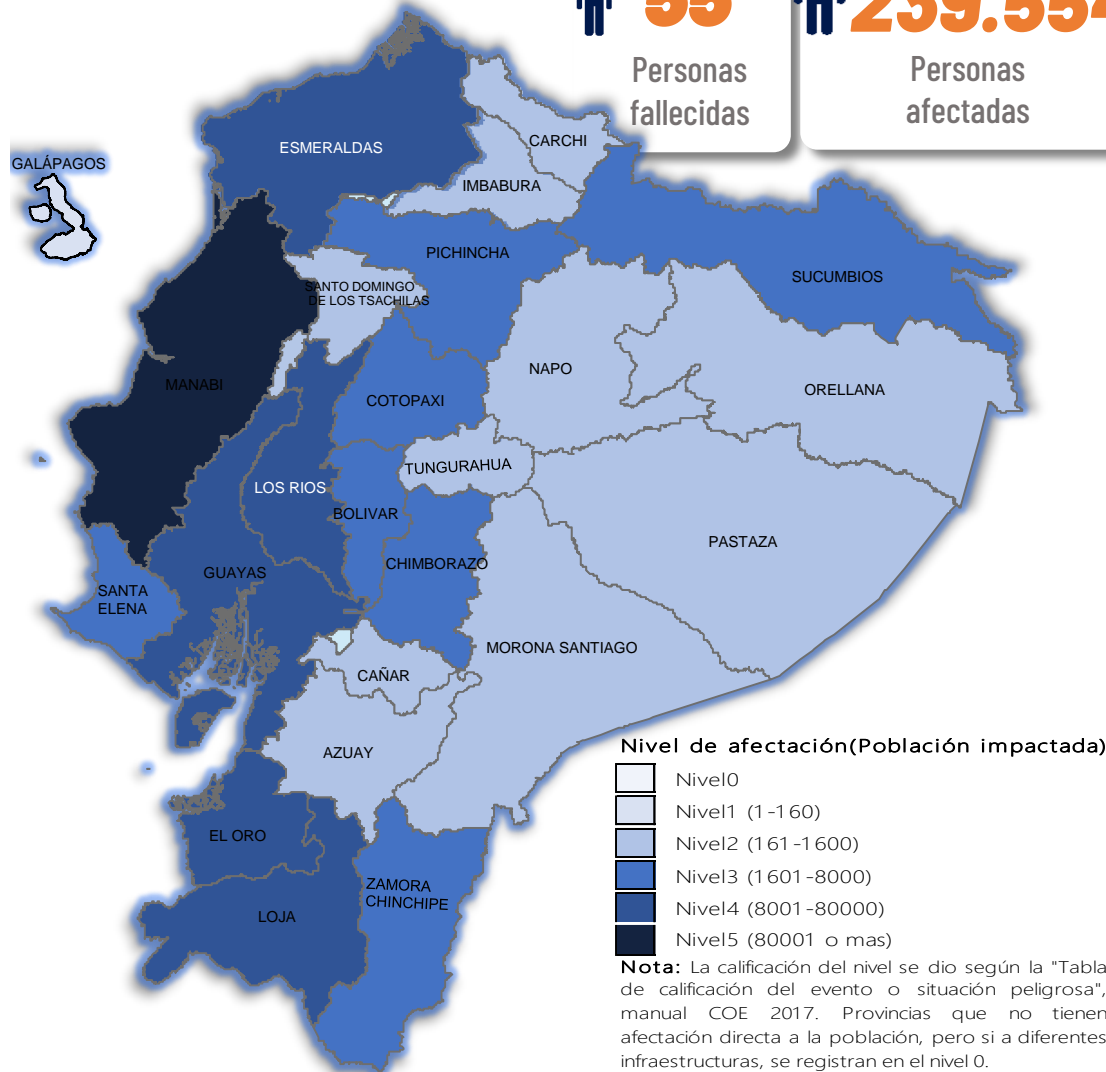

Cantidad de eventos por lluvias

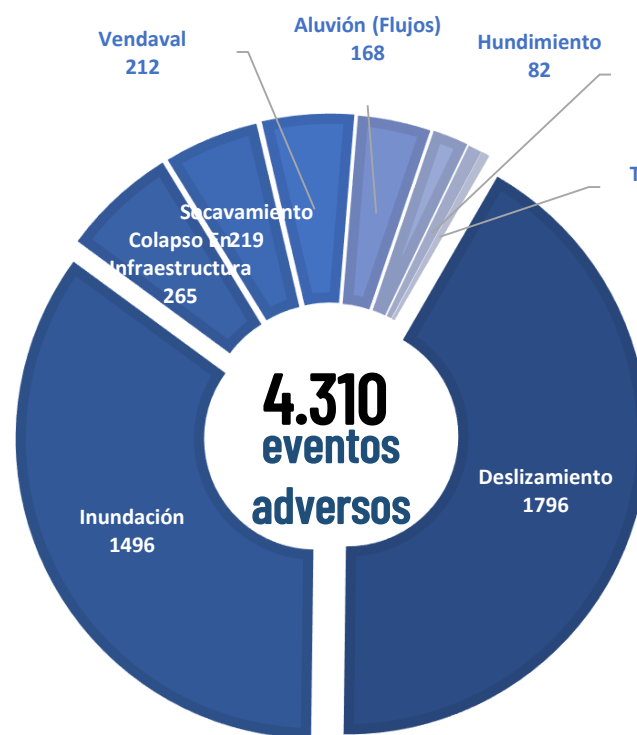

Detalle de afectaciones a nivel provincia

Provincia	Personas fallecidas	Personas Impactadas	Personas Damnificadas	Viviendas Afectadas	Viviendas Destruidas	Km. de vías afectadas
Manabí	10	104601	43628	34254	200	8,031
Guayas	3	62964	5102	17258	28	0,117
Los Ríos	1	61015	14490	18139	27	2,335
El Oro	4	29571	4722	7267	234	9,182
Esmeraldas	0	13500	523	2559	7	2,200
Loja	11	9173	1145	1345	364	12,231
Santa Elena	0	4644	29	545	7	0,695
Sucumbios	0	4566	28	1138	3	1,202
Pichincha	5	4075	1747	604	26	101,235
Bolívar	2	3807	971	227	4	7,348
Cotopaxi	3	3775	59	114	14	2,445
Zamora Chinchipe	5	3574	628	928	12	29,170
Chimborazo	3	1860	65	92	16	19,393
Orellana	0	1463	85	75	1	0,177
Pastaza	0	869	28	13	7	0,510
Azuay	3	826	151	174	34	7,540
Imbabura	2	795	159	195	10	8,418
Napo	2	647	327	31	27	5,690
Tungurahua	1	577	1	14	1	7,296
Morona Santiago	0	444	7	43	1	3,558
Santo Domingo de Los Tsáchil	0	292	5	90	0	1,813
Carchi	0	284	40	37	2	1,357
Cañar	0	195	31	53	5	1,455
Galápagos	0	26	18	4	0	0,000
Total	55	313543	73989	85199	1030	233,398

Recurrencia de eventos por lluvias vs Personas Impactadas a nivel provincial

Personas impactadas refiere a la suma de personas afectadas y personas damnificadas

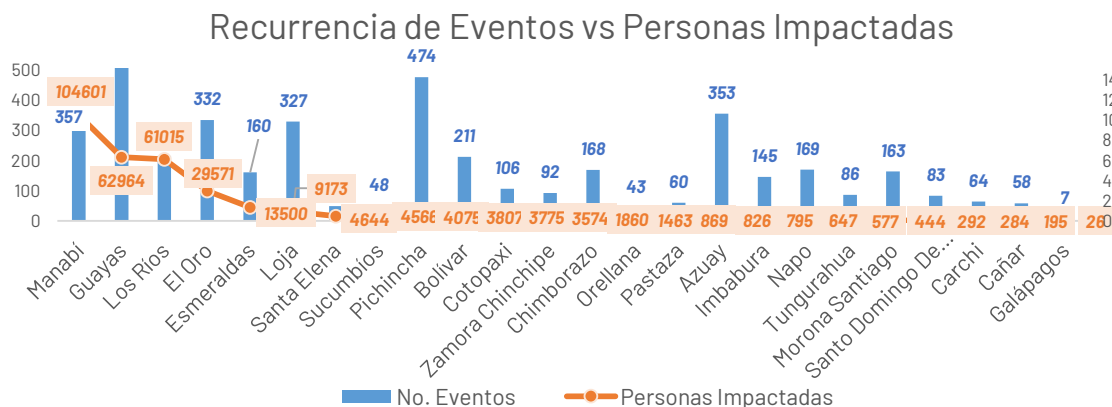

Situación meteorológica

Según el boletín Meteorológico Nro. 61, emitido por el INAMHI, vigente desde 15:00 del 12 hasta las 23:00 del 16 de noviembre de 2025. **Se prevé la ocurrencia de lluvias de diversa intensidad, principalmente en el centro y norte de la Costa, la Sierra y la Amazonía.** En la región Amazónica, las precipitaciones estarán acompañadas de tormentas eléctricas y ráfagas de viento, que podrían generar incrementos temporales en los caudales de ríos y quebradas. En la Sierra, se esperan lluvias ocasionalmente moderadas que se pueden extender hasta la noche y madrugada. En la Costa se presentarán lluvias en el norte y lloviznas en el centro y sur de la región:

Región Litoral: Esmeraldas, Santo Domingo, Los Ríos, norte de Manabí y Guayas.

Región Interandina: En gran parte del callejón Interandino.

Región Amazónica: Norte y estribación de cordillera Zamora, Morona, Pastaza y Napo

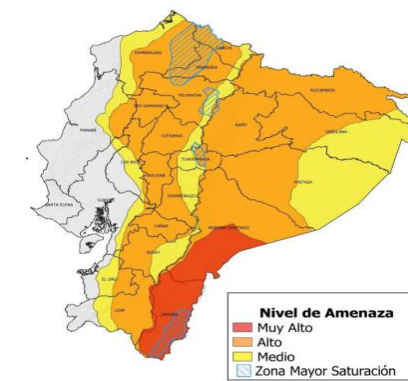

Fig. 1: Mapa de nivel de amenaza. — Intensidad y distribución de lluvias durante el periodo de vigencia.

Asistencia Humanitaria

Por eventos producidos por lluvias desde el 01 de enero de 2025 a la fecha, la SNGR y el SNDGIRD han entregado asistemia humanitaria a la población afectada, la cua se detalla a continuación:



La SNGR ha entregado a población afectada un total de 373.333 bienes de asistencia humanitaria, a continuación se detallan algunos de los tipos de bienes:

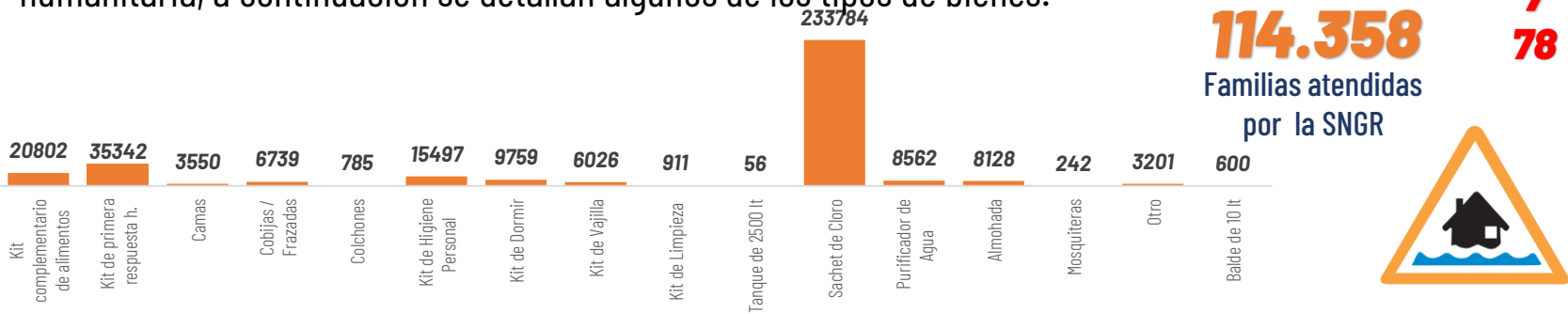

Las instituciones del SNDGIRD han entregado un total de 5.934.980 bienes de asistencia humanitaria:

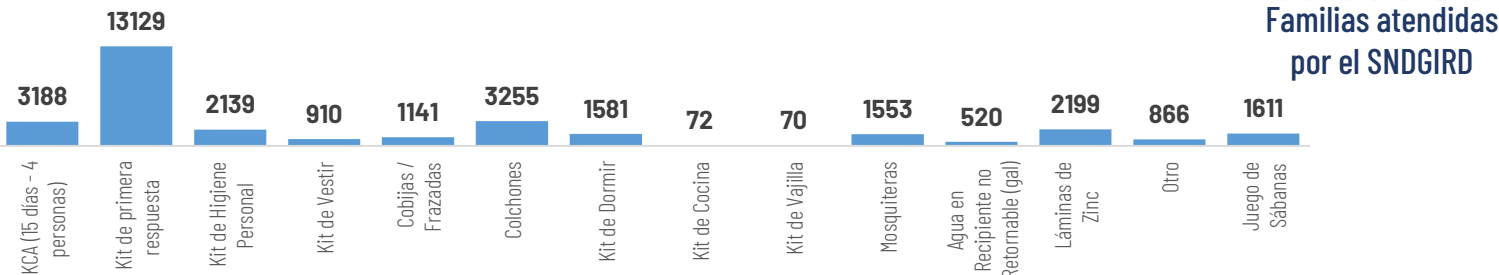

COE ACTIVADOS

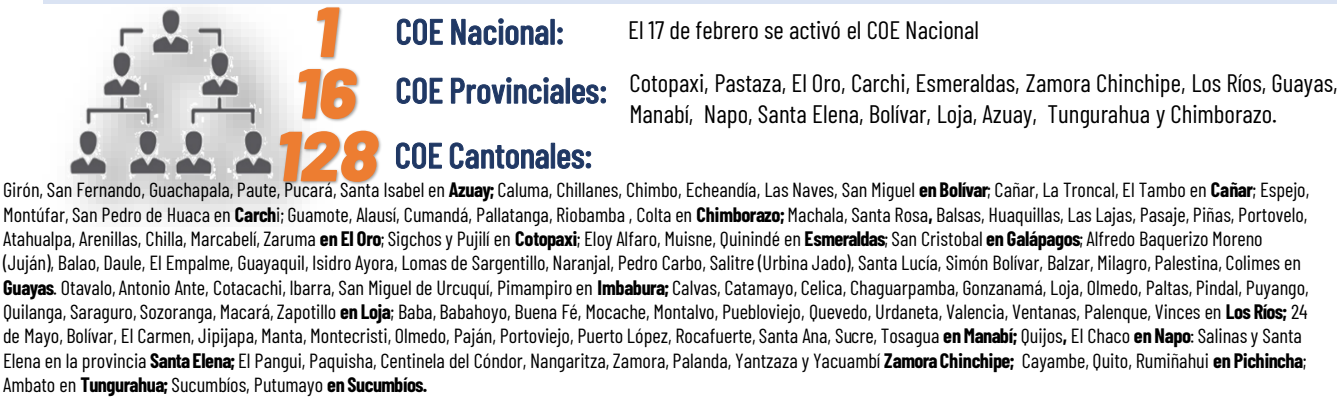

DECLARATORIAS DE ALERTAS Y EMERGENCIAS

- 4 Declaratoria de Emergencia regional: EL 24 de febrero de 2025 se declaró en emergencia regional: Guayas, Los Ríos, Manabí, El Oro, Esmeraldas, Santa Elena, Loja y Azuay; el 1 de marzo MTOP declaró emergencia vial a las provincias de: Guayas, Los Ríos, Manabí, El Oro, Esmeraldas, Santa Elena, Loja y Azuay; el 4 de julio se declaró en emergencia Napo y Zamora.
- 7 Declaratoria de Emergencia provincial: Los Ríos (13/03/2025), Chimborazo (11/04/2025), Bolívar (01/05/2025), Napo (04/05/2025), Carchi (07/07/2025)

Declaratorias de Emergencias Locales

CANTONES (59): AZUAY: Girón (7/3/2025), Guachapala (11/3/2024), Pucará (10/3/2025), Santa Isabel (10/4/2025); BOLIVAR: Chimbo (9/1/2025), San Miguel (19/2/2025); CHIMBORAZO: Chunchi (05/05/2025), Guamote (3/3/2025), Pallatanga (19/2/2025), Colta (09/04/2025); COTOPAXI: Pujili (24/04/2025), Sigchos (14/3/2025); EL ORO: Arenillas (15/03/2025), Atahualpa (08/04/2025), Las Lajas (03/03/2025), Marcabell (3/4/2025), Balsas (19/2/2025), Pasaje (8/3/2025), Santa Rosa (3/3/2025), Piñas (25/2/2025), Portovelo (24/2/2025), Zaruma (3/3/2025); GUAYAS: Milagro (4/4/2025), Santa Lucía (11/4/2025), Palestina (11/4/2025), ESMERALDAS: Muisne (10/4/2025), IMBABURA: Cotacacchi (23/2/2025), LOJA: Zapotillo (2/4/2025), Macará (6/3/2025), Catamayo (6/3/2025), Chaguarpamba (5/3/2025), Paltas (5/3/2025), Gonzanamá (28/2/2025), Loja (23/2/2025), Olmedo (17/2/2025), Celica (1/3/2025), Calvas (25/2/2025), Saraguro (20/2/2025), Sozoranga (28/2/2025), Zosoranga (28/2/2025), Puyango (1/3/2025), PICHINCHA: Cayambe (12/3/2025), Rumiñahui (8/4/2025), Quito (10/07/2025); ZAMORA CHINCHIPE: Centinela del Cóndor (9/2/2025), El Pangui (02/07/2025), Nangaritz (7/2/2025); MANABÍ: Santa Ana (2/4/2025), Bolívar (27/2/2025), Portoviejo (2/3/2025), Tosagua (27/2/2025); LOS RÍOS: Baba (28/2/2025), Pueblo Viejo (27/2/2025), Urdaneta (6/3/2025), Mochache (6/3/2025), Valencia (13/3/2025), Ventanas (7/3/2025), Babahoyo (14/4/2025), Vines (21/4/2025); TUNGURAHUA: Patate (13/07/2025); PARROQUIAS (19): El Oro: Uzhurumi (6/2/2025); LOJA: Yangana (14/3/2025), Guachanamá (5/3/2025), Lauro Guerrero (5/3/2025), Orianga (5/3/2025), Cangonamá (5/3/2025), Cazaderos (4/3/2025), San Antonio de las Aradas (6/1/2025), Chaquinal (3/3/2025), El Limo (3/3/2025), Ciano (5/2/2025); PICHINCHA: Mariscal Sucre, Itchimbia y Cumbayá (22/3/2025); Napo: Oyacachi (12/3/2024 y 03/07/2025), Gonzalo Díaz de Pineda (02/07/2025); Cañar: General Morales (14/04/2024); Imbabura: Chugá (04/07/2025), San Francisco de Sigspamba (13/07/2025); Sucumbios: Santa Elena (04/07/2025).

- 4 Parroquia con declaratoria de Desastre: EL 10 de febrero, El Gobierno Parroquial García Moreno de cantón Cotacacchi provincia de Imbabura se declaró en desastre parroquial, el 20 de marzo se declaró en desastre a la parroquia Chaguarpamba de la provincia de Loja, el 10 de abril se declaró en desastre al cantón Atahualpa de la provincia El Oro; 01/05/2025 se declaró en desastre el cantón Balsas de la provincia El Oro.
- 5 Declaratorias de alerta roja Provincias: El Oro, Esmeraldas, Guayas, Manabí, Los Ríos, Santa Elena, bajo resiliación (SNGR - 046-2025) y Chimborazo. Cantones: Pedro Carbo en Guayas; Sucre en Manabí; Colta en Chimborazo
- 4 Declaratorias de alerta naranja Provincias: Azuay, Bolívar, Chimborazo, Cotopaxi, Loja, Santo Domingo de los Tsáchilas. Cantones: 24 de Mayo, Portoviejo (varios sectores, ciudadela Fátima) en Manabí; parroquia Pacto en Quito.
- 4 Declaratorias de alerta amarilla Provincias: Zamora Chinchipe, Pichincha, Napo, Carchi, Imbabura, Morona Santiago, Orellana, Pastaza, Cañar, Tungurahua, Sucumbios y Galápagos. Cantón: Simón Bolívar, Lomas de Sargentillo en Guayas. Parroquia: Isidro Ayora en Guayas.

ALOJAMIENTOS TEMPORALES ACTIVOS y CERRADOS

Se activaron 96 alojamientos, los cuales se encuentran cerrados:

Provincia	Cantón	Número de alojamientos cerrados
Bolívar	San Miguel(1)	1
El Oro	Arenillas(2), El Guabo(1), Huaquillas(2), Machala(1), Pasaje(1), Piñas(8), Santa Rosa(10), Zaruma(1), Balsas(1), Marcabell(1)	28
Guayas	Alfredo Baquerizo Moreno (Jújan)(1), Balzar(1), El Triunfo(1), Milagro(2), Playas(1), Salitre (Urbina Jado)(1), Samborondón(1), Santa Lucía(3), Simón Bolívar(2)	13
Loja	Chaguarpamba(5), Loja(3), Celica(2), Paltas(5), Puyango(1), Calvas(1)	17
Los Ríos	Baba(7), Babahoyo(1), Vines(1)	9
Manabí	Vines(1), Portoviejo(6), Sucre(3)	9
Pichincha	Quito(2), Cayambe(3)	5
Santa Elena	Santa Elena(3), Salinas(1)	4
Zamora Chinchipe	Zamora(2), Centinela Del Condor(2), Yantzaza(2), Paquisha(1), El Pangui(1)	8
Imbabura	Pimampiro(1)	1
Sucumbios	Sucumbios(1)	1
Total		96



Total de Alojamientos Activos al momento



Número de Familias Alojadas actualmente



Número de Personas Alojadas actualmente