

# REPORTE DE SITUACIÓN INCENDIOS FORESTALES EN EL ECUADOR

Inicio 01-01-2025 al 12-10-2025 11:00 Referencia SITREP No. 45

Desde el 01 de enero de 2025 hasta la fecha, se han registrado 1389 incendios forestales (INF) en 20 provincias, 115 cantones, 391 parroquias que han ocasionado la pérdida de 8268,19 hectáreas de cobertura vegetal.

Las provincias con mayor afectación en hectáreas quemadas son: **Imbabura, Loja, Guayas, El Oro, Cotopaxi, Chimborazo**

**1389**  
No. Incendios Forestales

## Resumen de afectaciones a nivel nacional



**8268,19**

Ha. de cobertura vegetal quemada

**1**  
Personas heridas

**1**  
Personas fallecidas

**2**  
Personas Afectadas

**2**  
Personas Damnificadas

**61**  
Animales Muertos

**41**  
Animales Afectados

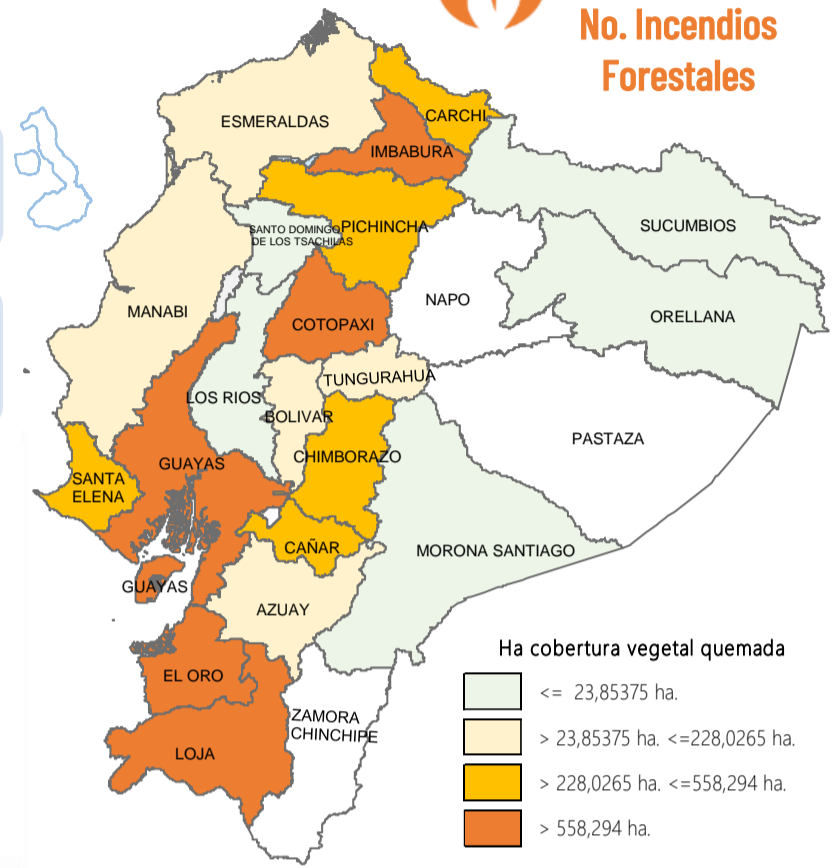

## No. Incendios Forestales vs Ha. de C. V. Quemada

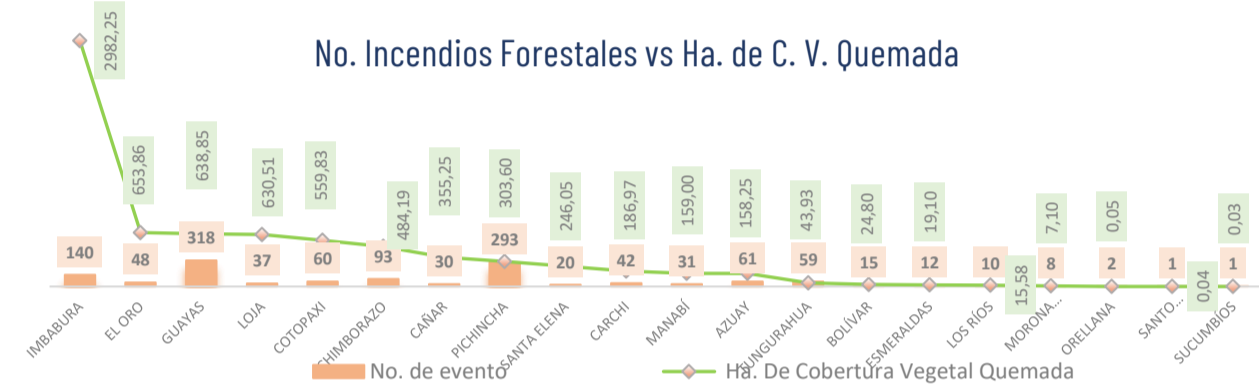

## Desagregación de afectaciones a nivel provincial

Provincia	No. Incendios	Ha. Quemadas	Personas fallecidas	Personas heridas	Personas Damnificadas	Personas Afectadas	Animales afectados	Animales muertos
Imbabura	143	2.996,35	0	0	0	0	40	55
Loja	51	978,51	0	0	0	0	0	0
Guayas	358	838,80	0	0	2	0	1	5
El Oro	51	658,86	0	0	0	1	0	1
Cotopaxi	62	581,33	0	0	0	0	0	0
Chimborazo	94	489,19	0	0	0	0	0	0
Cañar	33	356,63	1	0	0	0	0	0
Pichincha	297	304,74	0	0	0	1	0	0
Carchi	58	302,89	0	1	0	0	0	0
Santa Elena	23	267,05	0	0	0	0	0	0
Azuay	69	179,64	0	0	0	0	0	0
Manabi	34	189,00	0	0	0	0	0	0
Tungurahua	60	44,93	0	0	0	0	0	0
Bolivar	15	24,80	0	0	0	0	0	0
Esmeraldas	18	24,68	0	0	0	0	0	0
Los Rios	11	23,58	0	0	0	0	0	0
Morona Santiago	8	7,10	0	0	0	0	0	0
Orellana	2	0,05	0	0	0	0	0	0
Santo Domingo de	1	0,04	0	0	0	0	0	0
Sucumbios	1	0,03	0	0	0	0	0	0
Zamora Chinchipe	0	0,00	0	0	0	0	0	0
Napo	0	0,00	0	0	0	0	0	0
Galápagos	0	0,00	0	0	0	0	0	0
Pastaza	0	0,00	0	0	0	0	0	0
<b>Total</b>	<b>1389</b>	<b>8.268,19</b>	<b>1</b>	<b>1</b>	<b>2</b>	<b>2</b>	<b>41</b>	<b>61</b>

## Recursos especiales activados, mecanismos de coordinación

### Medios Aéreos activados



### Activación de Brigadas de Refuerzos en incendios forestales



### Activación de mecanismos de coordinación y declaratorias de emergencia



## # Incendios Activos y controlados al corte del reporte

# Incendios Activos

**0**

# Incendios Controlados

**2**

Guayas / Guayaquil / Pascuales / Km. 22 vía a Daule, por el Terminal de Chorrillo  
Cañar/Cañar/Cañar/La carbonería

## Condiciones meteorológicas - INAMHI

De acuerdo al Boletín No. 285 de "Predicción de focos de calor" emitido por el INAMHI, para el 12 de octubre de 2025. La Dirección de Pronósticos y Alertas Hidrometeorológicas del INAMHI, basándose en la información que se obtiene del modelo Numérico WRF, emite el siguiente pronóstico:

