



# AFECTACIONES POR LLUVIAS EN LA PROVINCIA DE BOLÍVAR

Inicio 01/01/2024 al 01/05/2024 - 10:00. En referencia al SITREP N° 36

Desde el 01 de enero de 2024 hasta la presente fecha se han registrado **106 eventos** peligrosos que han afectado a 7 cantones. Los eventos más recurrentes son los siguientes: deslizamientos, inundaciones, colapsos estructurales, socavamientos, vendavales y hundimientos.

Cantones con mayor impacto a personas:

Guaranda, Caluma, Chimbo, Echeandia



## Cantidad de eventos por lluvias

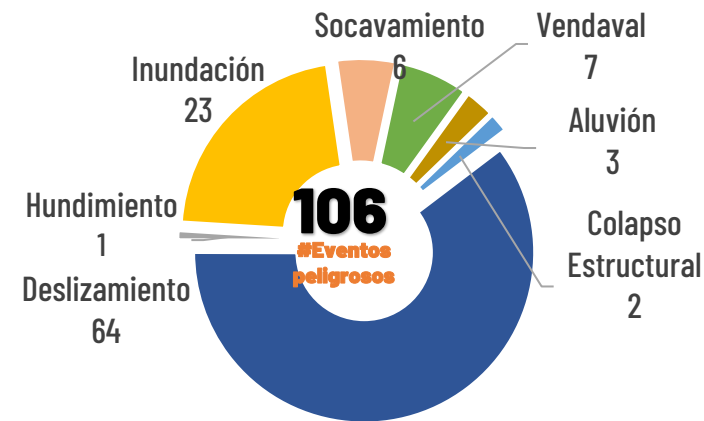

## Detalle de afectaciones a nivel provincia

N°	Cantón	No. Eventos	Fallecidos	Personas Afectadas	Personas Damnificadas	Viviendas Destruídas	Viviendas Afectadas	Km vías afectadas	Puentes Destruídos	Puentes Afectados
1	GUARANDA	28	1	1018	0	0	5	0,51	3	4
2	CALUMA	7	0	513	0	0	48	1,56	0	3
3	CHIMBO	14	0	480	0	0	0	0,59	4	5
4	LAS NAVES	7	0	229	3	1	47	0,53	0	2
5	ECHÉANDIA	10	0	212	23	7	60	0,49	0	15
6	CHILLANES	21	0	4	22	2	6	1,99	0	2
7	SAN MIGUEL	19	0	0	0	0	0	1,49	0	0
<b>Total general</b>		<b>106</b>	<b>1</b>	<b>2456</b>	<b>48</b>	<b>10</b>	<b>166</b>	<b>7,16</b>	<b>7</b>	<b>31</b>

## Número de eventos vs Personas Impactadas por mes

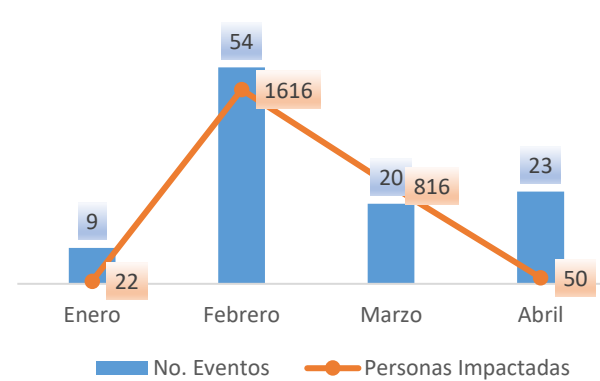

## Recurrencia de eventos vs Personas impactadas

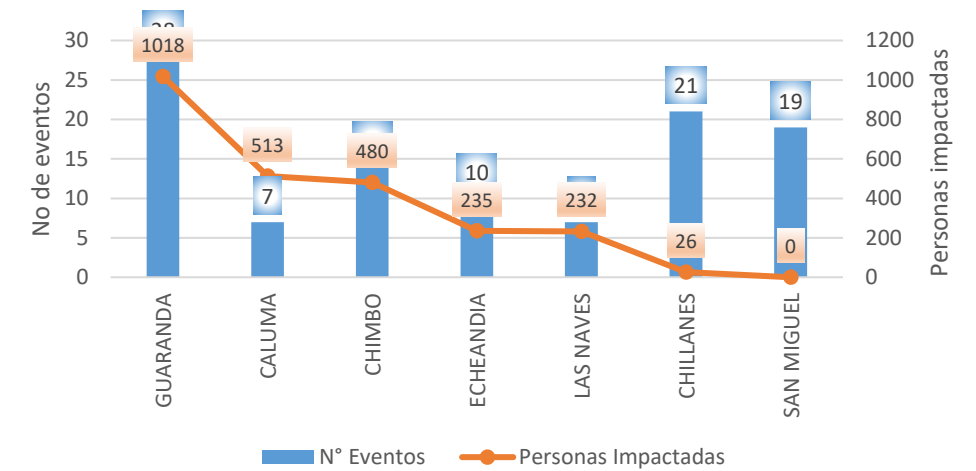

## Situación meteorológica

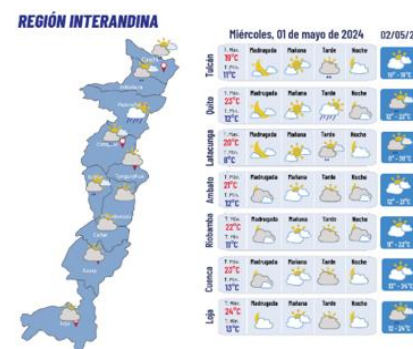

El INAMHI emite Boletín Meteorológico Pronóstico del tiempo para el miércoles 01 de mayo: cielo entre parcial nublado y nublado, lluvias ocasionales en el norte de la costa y Sierra y dispersas en la Amazonía.



# AFECTACIONES POR LLUVIAS EN LA PROVINCIA DE BOLIVAR

Inicio 01/01/2024 al 01/05/2024 - 10:00. En referencia al SITREP N° 36

## COE ACTIVADOS

Para la atención de los eventos peligrosos presentados por lluvias se activaron:

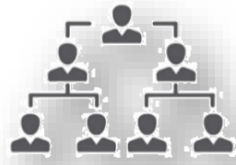

**1** COE Provincial  
06/02/2024

**4** COE Cantonales

- Echandia - 21/02/2024
- Caluma - 21/02/2024
- Chimbo - 05/03/2024
- Chillanes - 05/03/2024

## DECLARATORIAS DE EMERGENCIAS

**2** Parroquias declaradas en emergencia



- San Luis de Pambil (28/02/2024)
- Telimbela (08/03/2024)

**1** Cantones declarados en emergencia

Chimbo (07/03/2024)

**1** Provincia declara en emergencia

Desde el 19/02/2024

En la provincia de Bolívar, al momento **NO** se mantienen alojamientos activados

## ASISTENCIA HUMANITARIA

Desde el 01 de enero de 2024 hasta la presente fecha para la atención de la población impactada por eventos a causa de lluvias, la Secretaría Nacional de Gestión de Riesgos (SNGR), así como las demás instituciones de Sistema Nacional Descentralizado de Gestión Integral de Riesgos y Desastres (SNDGIRD), han entregado bienes de asistencia humanitaria como se detalla a continuación:



**227**

TOTAL DE BIENES DE ASISTENCIA HUMANITARIA ENTREGADO - SNGR



**29**

TOTAL DE BIENES DE ASISTENCIA HUMANITARIA ENTREGADO - SNDGIRD

La SNGR ha entregado un total de 227 bienes de asistencia humanitaria, a continuación se detallan algunos de los tipos de bienes entregados:

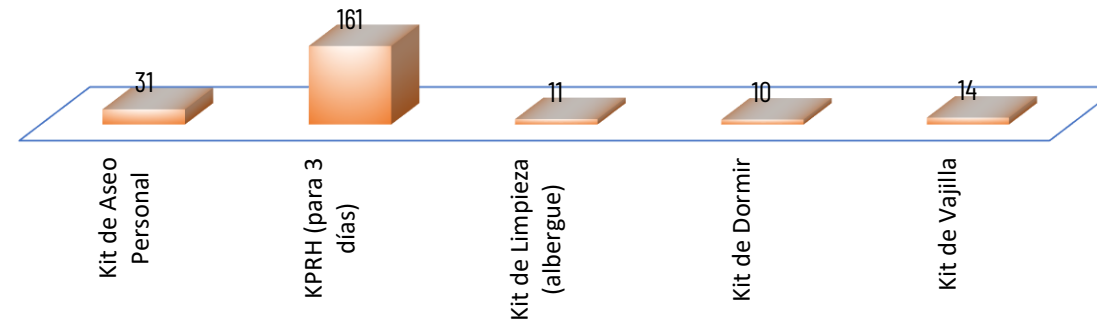

Las instituciones del SNDGIRD el (Ministerio de Inclusión Económica y Social), a la fecha está brindando asistencia humanitaria a través de los bonos de emergencia (3) y bonos de contingencia (26).

## ALOJAMIENTOS TEMPORALES ACTIVADOS



**0**

Total de Alojamientos Activados



**0**

Número de Familias Alojadas



**0**

Número de Personas Alojadas