

SitRep No. 50 – Lluvias, del 01 de enero de 2024 a la fecha

INFORME DE SITUACIÓN PROVINCIAL – LOS RÍOS

Este informe cubre el período de 01.01.2024 al 12.04.2024

El próximo SITREP será emitido en caso de generarse nueva actividad relevante

1. Puntos importantes.

- Desde el 1 de enero del 2024 hasta la fecha, en **12 cantones** en la provincia de Los Ríos, se han registrado **165 eventos peligrosos por lluvias**.
- Los cantones con mayor afectación son: **Babahoyo, Urdaneta, Ventanas, Montalvo y Baba**.
- Se mantienen activos el COE Provincial y los COE Cantonal de: **Los Ríos, Ventanas, Valencia, Puebloviejo, Baba, Buena Fe, Palenque, Quinsaloma, Quevedo, Mocache y Vinces**.
- Se mantiene activo dos refugios temporales en el cantón **Ventanas y Babahoyo**.
- Se declararon en emergencia por época lluviosa tres cantones: **Valencia, Baba y Vinces**.
- La MTT4 Provincial se mantiene activa con el fin de coordinar las acciones en temas de asistencia humanitaria.

NIVEL DE
AFECTACIÓN

3

Calificación
realizada con
base al Manual
del COE 2017

2. Situación Hidrometeorológica actual.

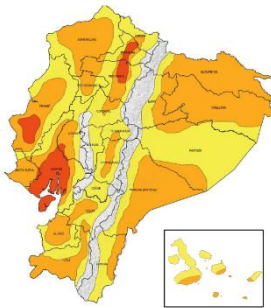

En referencia al Boletín Meteorológico Nro. 22 del INAMHI, Estatus: advertencia, con vigencia desde: **10H00 del 09 de abril hasta las 16H00 del 12 de abril del 2024**, indica: Los días siguientes se presentarán temperaturas diurnas muy altas (10H00-16H00) en gran parte del país, con mayor énfasis en las provincias del centro y sur del Litoral, norte de la Sierra y Amazonía. Además, existirán ráfagas de viento en la región Interandina, así como radiación UV entre muy alta y extremadamente alta.

Región Litoral: Las temperaturas más altas se registrarán en las provincias del centro y sur de la región.

REGIÓN	Temperatura máxima diaria (°C)		
	Nivel medio	Nivel alto	Nivel Muy Alto
Litoral / Insular	30° – 32°C	33° – 35°C	>35°C
Interandina	21° – 23°C	24° – 26°C	>27°C
Amazonía	29° – 31°C	32° – 34°C	-

ESTADO DE LOS CUERPOS DE AGUA

En el seguimiento realizado por la Unidad de Monitoreo de la SNGR Los Ríos, al momento de la publicación de este informe se **no se registra cuerpos hídricos desbordados y no se reportan caudales en tendencia a aumentar de nivel**.

3. Eventos Peligrosos y Afectaciones - Resumen.

Desde el 01 de enero del 2024 a la fecha, por la época lluviosa se han registrado los siguientes eventos:

Cantones	Inundación	Colapso Estructural	Vendaval	Socavamiento	Deslizamiento	Total general
Babahoyo	35	12	5	4	--	56
Quevedo	13	2	2	1	1	19
Baba	17	1	--	--	--	18
Ventanas	13	1	2	--	--	16
Urdaneta	12	--	--	2	1	15
Puebloviejo	7	3	1	--	--	11
Mocache	2	2	3	1	--	8
Montalvo	6	--	--	--	--	6
Vinces	3	1	--	2	--	6
Valencia	3	1	--	--	--	5
Palenque	3	--	--	--	--	3
Buena Fe	1	--	--	--	1	2
Total general	115	23	13	10	3	165

3. Eventos Peligrosos y Afectaciones - Resumen.

Por eventos detallados en la tabla anterior, se han registrado las siguientes afectaciones:

Afectación a Personas:



Personas afectadas:

24.722



Personas damnificadas:

44

Afectación a Viviendas:



Viviendas afectadas:

6.017



Viviendas destruidas:

16

Afectación a servicios básicos esenciales e infraestructura:

Vías afectadas (km lineales)

Superficie agrícola impactada (hectáreas)



Dirección: Edificio CIS ECU-911,





Av. Samborondón KM 0,5

Código postal: 092301 / Samborondón-Ecuador.

Teléfono: +593-4 2593-500

www.gestionderiesgos.gob.ec

	Primer Orden:	1,85	Afectación parcial:	3.056,5	
	Segundo Orden:	0,30	Afectación total o pérdida:	1.686,5	
	Tercer Orden:	1,32		Total de superficie agrícola impactada:	4.743
	Total Vías afectadas (metros lineales):	3,47			

Infraestructura educativa		Infraestructura de salud			
	Unidades Educativas con daño funcional:	62		Centros de Salud afectados:	3
	Unidades Educativas con daño estructural:	2		Centros de Salud destruidos:	0
	*Total de unidades impactadas:	64		Total de centros de salud impactados:	3

*En el marco de garantizar entornos seguros y adecuados para el desarrollo de actividades educativas, el Ministerio de Educación, tras llevar a cabo la evaluación complementaria de infraestructura educativa que fue afectada por eventos peligrosos y considerar los elementos de infraestructura, estructurales, no estructurales, espacios abiertos, sistemas hidráulicos, sistemas sanitario, eléctricos, electrónicos y sistemas de abastecimientos de servicios básicos se han ajustado la cifras, cuyos datos oficiales son los detallados en el presente informe

Bienes Públicos					
	Bienes públicos afectados:	6		Puentes afectados:	4
	Bienes públicos destruidos:	6		Puentes destruidos:	1

Fuente: Unidades de Monitoreo - SNDGIRD. 12/04/2024 09:30

Nota aclaratoria: Toda la información de cifras mostradas en el presente informe, está sujeta a variación en virtud del levantamiento continuo de información.

4. Detalle de afectaciones por cantones (desde el 1 de enero del 2024 hasta la fecha).

Cantones	Cuenta de Evento	Personas Impactadas	Personas Afectadas	Familias Afectadas	Personas Damnificadas	Familias Damnificadas	Viviendas Afectadas	Viviendas Destruídas	Est. Educativos Afectación Funcional	Est. Educativos Afectados	Centros De Salud Afectados	Puentes Afectados	Puentes Destruídos	Bienes Públicos Afectados	Bienes Públicos Destruídos	Bienes Privados Afectados	Bienes Privados Destruídos	Km. Lineales De Vías Afectadas	Ha. Cultivo Afectados	Ha. Cultivo Perdidos
Babahoyo	56	11198	11169	3175	29	10	2371	11	15	0	1	1	0	1	2	4	0	2,72	2025	1038
Montalvo	6	4228	4228	1298	0	0	1247	0	3	0	0	0	0	0	0	10	0	0,15	200	118
Urdaneta	15	3074	3068	861	6	2	850	0	12	0	0	0	0	2	3	1	2	0,29	392	361,50
Ventanas	16	2442	2440	711	2	2	633	2	2	0	2	0	0	2	0	0	0	0,04	101	32
Baba	18	2396	2396	826	0	0	715	0	7	0	0	1	0	0	0	0	0	0,03	282	130
Puebloviejo	11	584	577	172	7	3	164	3	1	0	0	0	0	0	0	0	0	0,02	9	1
Palenque	3	279	279	97	0	0	96	0	0	0	0	1	0	0	0	0	0	0,02	0	0
Quevedo	19	261	261	66	0	0	70	0	14	2	0	0	0	0	0	0	0	0,06	0	0
Mocache	8	156	156	54	0	0	46	0	3	0	0	0	0	1	0	0	0	0,06	28	4
Vinces	6	112	112	28	0	0	15	0	1	0	0	1	0	0	1	0	0	0,06	20	2
Valencia	5	20	20	6	0	0	6	0	4	0	0	0	1	0	0	0	0	0,01	0	0
Buena Fe	2	16	16	4	0	0	4	0	0	0	0	0	0	0	0	0	0	0,01	0	0
Total general	185	24768	24722	7298	44	17	6017	16	62	2	3	4	1	6	6	15	2	3,47	3056,5	1886,5

Hasta el momento no hay reporte de personas fallecidas a causa de eventos relacionados con lluvias desde el 1 de enero del 2024 hasta la presente fecha.

5. Alojamientos temporales activos.

Actualmente la Provincia de Los Ríos cuenta con 2 refugios temporal activos en Ventanas y Babahoyo, mismos que se detallan a continuación:

No.	Cantón	Parroquia	Nombre del sitio o Alojamiento Temporal	fecha de apertura	Personas en Alojamientos Temporales	Familias en Alojamientos Temporales
1	Ventanas	Ventanas	Casa Comunal Los Girasoles-9700	29/1/2024	10	2
2	Babahoyo	Pimocha	Escuela de Educación Básica Rosa Elena Tránsito Amaguaña*	8/2/2024	7	1
Total					17	3

*Infraestructura cerrada que no presta actualmente el servicio escolar.

Fuente: Unidades de Monitoreo - SNDGIRD. 12/04/2024 09:30

6. Asistencia humanitaria.

En cuanto a asistencia humanitaria entregada por parte de la Secretaría Nacional de Gestión de Riesgos se registra:

Dirección: Edificio CIS ECU-911,
Av. Samborondón KM 0,5
Código postal: 092301 / Samborondón-Ecuador.
Teléfono: +593-4 2593-500
www.gestionderiesgos.gob.ec

