

SitRep No. 46 – Lluvias, del 01 de enero de 2024 a la fecha

INFORME DE SITUACIÓN PROVINCIAL – LOS RÍOS

Este Informe cubre el período de 01.01.2024 al 08.04.2024

El próximo SITREP será emitido en caso de generarse nueva actividad relevante

1. Puntos importantes.

- Desde el 1 de enero del 2024 hasta la fecha, en **12 cantones** en la provincia de Los Ríos, se han registrado **164 eventos peligrosos por lluvias**.
- Los cantones con mayor afectación son: **Babahoyo, Urdaneta, Ventanas, Montalvo y Baba**.
- Se mantienen activos el COE Provincial y los COE Cantonal de: **Los Ríos, Ventanas, Valencia, Puebloviejo, Baba, Buena Fe, Palenque, Quinsaloma, Quevedo, Mocache y Vinces**.
- Se mantiene activo dos refugios temporales en el cantón **Ventanas y Babahoyo**.
- Se declararon en emergencia por época lluviosa tres cantones: **Valencia, Baba y Vinces**.
- La MTT4 Provincial se mantiene activa con el fin de coordinar las acciones en temas de asistencia humanitaria.

NIVEL DE
AFECTACIÓN

3

Calificación
realizada con
base al Manual
del COE 2017

2. Situación Hidrometeorológica actual.

En referencia al **Pronóstico Litoral** emitido por el INHAMI vigente desde el **lunes 08 hasta el martes 09 de abril**, presencia de lluvias de variable intensidad, con mayor énfasis en la Amazonía.

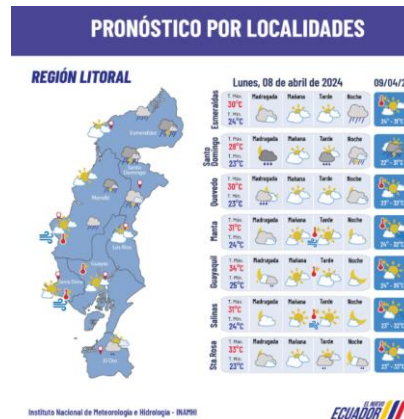

ESTADO DE LOS CUERPOS DE AGUA

En el seguimiento realizado por la Unidad de Monitoreo de la SNGR Los Ríos, al momento de la publicación de este informe no se **registran cuerpos hídricos desbordados** y no se reportan caudales en tendencia a aumentar de nivel.

3. Eventos Peligrosos y Afectaciones - Resumen.

Desde el 01 de enero del 2024 a la fecha, por la época lluviosa se han registrado los siguientes eventos:

Cantones	Inundación	Colapso Estructural	Vendaval	Socavamiento	Deslizamiento	Total general
Babahoyo	35	12	5	4	--	56
Quevedo	13	2	2	1	1	19
Baba	17	1	--	--	--	18
Ventanas	13	1	2	--	--	16
Urdaneta	12	--	--	2	1	15
Puebloviejo	7	3	1	--	--	11
Mocache	2	2	3	1	--	8
Montalvo	6	--	--	--	--	6
Vinces	3	1	--	2	--	6
Valencia	3	1	--	--	--	4
Palenque	3	--	--	--	--	3
Buena Fe	1	--	--	--	1	2
Total general	115	23	13	10	3	164

3. Eventos Peligrosos y Afectaciones - Resumen.

Por eventos detallados en la tabla anterior, se han registrado las siguientes afectaciones:

Afectación a Personas:

Dirección: Edificio CIS ECU-911,
Av. Samborondón KM 0,5
Código postal: 092301 / Samborondón-Ecuador.
Teléfono: +593-4 2593-500
www.gestionderiesgos.gob.ec



Personas afectadas:

24.564



Personas damnificadas:

44

Afectación a Viviendas:



Viviendas afectadas:

5.950



Viviendas destruidas:

16

Afectación a servicios básicos esenciales e infraestructura:

Vías afectadas (km lineales)

Primer Orden: 1,85

Segundo Orden: 0,30

Tercer Orden: 1,32

Total Vías afectadas (metros lineales): 3,47

Superficie agrícola impactada (hectáreas)

Afectación parcial: 3.056,5

Afectación total o pérdida: 1.686,5

Total de superficie agrícola impactada: 4.743



Infraestructura educativa



Unidades Educativas con daño funcional: 62



Unidades Educativas con daño estructural: 2

*Total de unidades impactadas: 64

Infraestructura de salud



Centros de Salud afectados: 3



Centros de Salud destruidos: 0

Total de centros de salud impactados: 3

*En el marco de garantizar entornos seguros y adecuados para el desarrollo de actividades educativas, el Ministerio de Educación, tras llevar a cabo la evaluación complementaria de infraestructura educativa que fue afectada por eventos peligrosos y considerar los elementos de infraestructura, estructurales, no estructurales, espacios abiertos, sistemas hidráulicos, sistemas sanitario, eléctricos, electrónicos y sistemas de abastecimientos de servicios básicos se han ajustado la cifras, cuyos datos oficiales son los detallados en el presente informe

Bienes Públicos



Bienes públicos afectados: 6



Puentes afectados: 4



Bienes públicos destruidos: 6



Puentes destruidos: 1

Fuente: Unidades de Monitoreo - SNDGIRD. 08/04/2024 09:30

Nota aclaratoria: Toda la información de cifras mostradas en el presente informe, está sujeta a variación en virtud del levantamiento continuo de información.

4. Detalle de afectaciones por cantones (desde el 1 de enero del 2024 hasta la fecha).

Cantones	Cuenta de Evento	Personas Impactadas	Personas Afectadas	Familias Afectadas	Personas Damnificadas	Familias Damnificadas	Viviendas Afectadas	Viviendas Destruídas	Est. Educativos Afectación Funcional	Est. Educativos Afectados	Centros De Salud Afectados	Puentes Afectados	Puentes Destruídos	Bienes Públicos Afectados	Bienes Públicos Destruídos	Bienes Privados Afectados	Bienes Privados Destruídos	Km. Lineales De Vías Afectadas	Ha. Cultivo Afectados	Ha. Cultivo Perdidos
Babahoyo	56	11198	11169	3175	29	10	2371	11	15	0	1	1	0	1	2	4	0	2,72	2025	1038
Montalvo	6	4228	4228	1298	0	0	1247	0	3	0	0	0	0	0	0	10	0	0,15	200	118
Urdaneta	15	3074	3068	861	6	2	650	0	12	0	0	0	0	2	3	1	2	0,29	392	3615
Ventanas	16	2442	2440	711	2	2	633	2	2	0	2	0	0	2	0	0	0	0,04	101	32
Baba	18	2250	2250	763	0	0	652	0	7	0	0	1	0	0	0	0	0	0,03	282	130
Puebloviejo	11	584	577	172	7	3	164	3	1	0	0	0	0	0	0	0	0	0,02	9	1
Palenque	3	279	279	97	0	0	96	0	0	0	0	1	0	0	0	0	0	0,02	0	0
Quevedo	19	261	261	86	0	0	70	0	14	2	0	0	0	0	0	0	0	0,06	0	0
Mocache	8	156	156	54	0	0	46	0	3	0	0	0	0	1	0	0	0	0,06	28	4,00
Vinces	6	112	112	28	0	0	15	0	1	0	0	1	0	0	1	0	0	0,06	20	2
Buena Fe	2	16	16	4	0	0	4	0	0	0	0	0	0	0	0	0	0	0,01	0	0
Valencia	4	8	8	2	0	0	2	0	4	0	0	0	1	0	0	0	0	0,01	0	0
Total general	164	24608	24564	7231	44	17	5950	16	62	2	3	4	1	6	6	15	2	3,47	3056,5	1686,5

Hasta el momento no hay reporte de personas fallecidas a causa de eventos relacionados con lluvias desde el 1 de enero del 2024 hasta la presente fecha.

5. Alojamiento temporales activos.

Actualmente la Provincia de Los Ríos cuenta con 2 refugios temporal activos en Ventanas y Babahoyo, mismos que se detallan a continuación:

Dirección: Edificio CIS ECU-911,
Av. Samborondón KM 0,5
Código postal: 092301 / Samborondón-Ecuador.
Teléfono: +593-4 2593-500
www.gestionderiesgos.gob.ec

SitRep elaborado por:

Nombre: David Santacruz Castro – Operador Provincial de Los Ríos
Correo electrónico:
david.santacruz@gestionderiesgos.gob.ec
Teléfono: 0982424283

SitRep aprobado por:

Nombre: José Sarango Guayllas
Correo electrónico:
jose.sarango@gestionderiesgos.gob.ec
Teléfono: 0991779141