



# AFECTACIONES POR LLUVIAS EN EL ECUADOR

Inicio 29/01/2024 al 07/04/2024 - 14:00. En referencia al SITREP N° 57

Desde el 29 de enero de 2024 hasta la presente fecha, por lluvias se han registrado **1.266 eventos peligrosos** en 23 provincias, afectando a 178 cantones y 498 parroquias. Los eventos más recurrentes son los siguientes: inundaciones (48,47%), deslizamientos (28,62%), colapsos estructurales (8,39%), socavamientos (4,68%), vendavales (4,41%), aluvión (1,94%) e hundimiento 1.40%

Mapa provincias con mayor impacto a personas: **Guayas, Manabi, Los Rios, Esmeraldas, Pichincha, El Oro.**



**8** Personas fallecidas



**166.730** Personas afectadas



**2.921** Personas damnificadas



**38.333** Viviendas afectadas



**233** Viviendas destruidas



**39,79** Km de vías afectadas



**29.806,7** Ha. de cultivos impactados

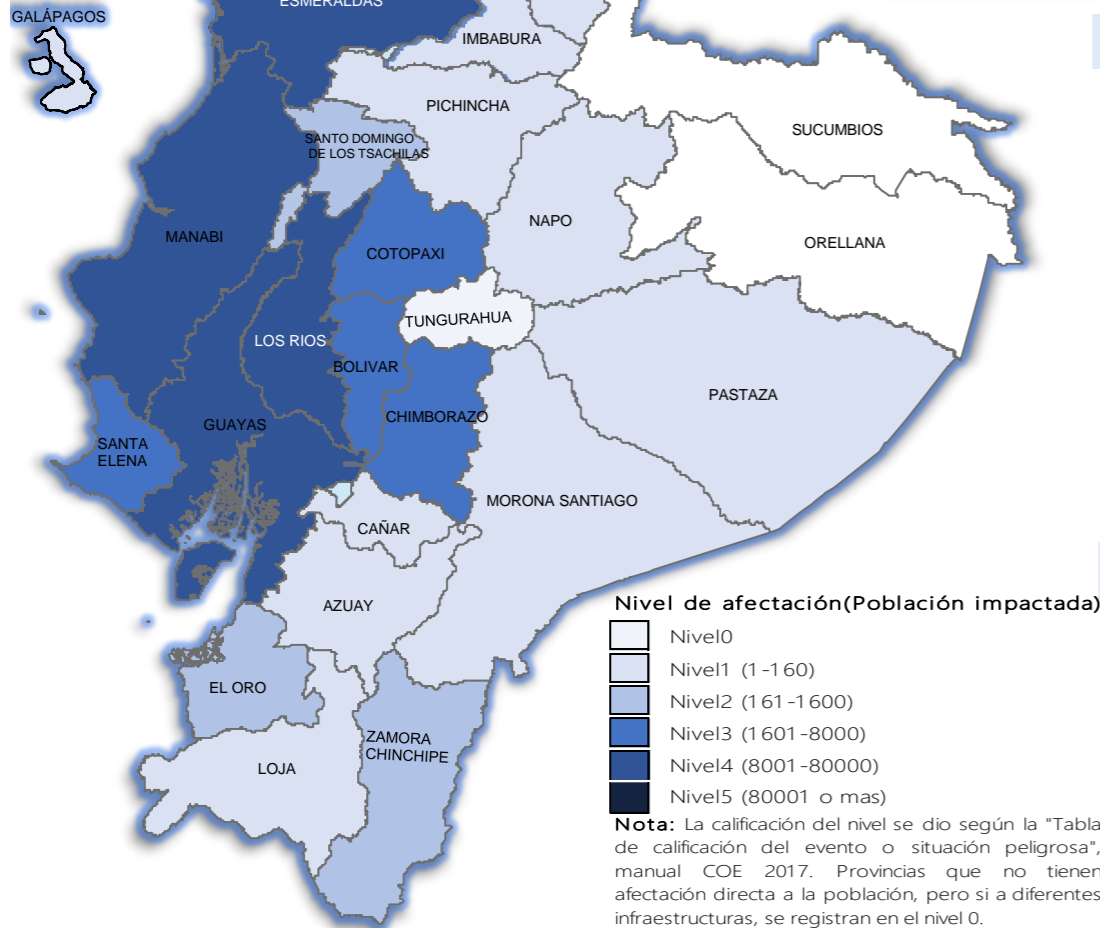

## Cantidad de eventos por lluvias



## Detalle de afectaciones a nivel provincia

Provincia	Personas fallecidas	Personas Afectadas	Personas Damnificadas	Viviendas Afectadas	Viviendas Destruidas	Km. de vías afectadas
Manabi	1	71248	833	17658	40	2,78
Guayas	0	48575	620	12749	128	0,68
Los Rios	0	23656	28	5764	11	3,33
Esmeraldas	0	9108	1236	1227	27	2,71
Cotopaxi	0	6275	24	19	0	6,06
Santa Elena	0	2296	19	240	4	0,04
Bolivar	0	1689	23	147	7	5,25
El Oro	1	1092	33	185	4	2,00
Chimborazo	0	1789	38	30	0	9,50
Santo Domingo de L...	1	359	5	92	0	0,30
Pichincha	1	99	0	77	2	1,40
Imbabura	0	84	0	18	0	1,95
Morona Santiago	0	55	0	10	0	1,04
Napo	0	48	0	18	0	0,11
Loja	0	37	5	9	1	0,34
Zamora Chinchipe	0	197	20	52	4	0,91
Azuay	3	23	0	6	0	0,67
Galápagos	0	17	0	5	0	0,00
Cañar	0	29	0	10	0	0,29
Carchi	0	33	37	13	5	0,21
Pastaza	0	21	0	3	0	0,14
Orellana	1	0	0	0	0	0,00
Tungurahua	0	0	0	1	0	0,08
Sucumbios	0	0	0	0	0	0,00
<b>Total</b>	<b>8</b>	<b>166730</b>	<b>2921</b>	<b>38333</b>	<b>233</b>	<b>39,79</b>

## Número de eventos vs Personas Impactadas por mes

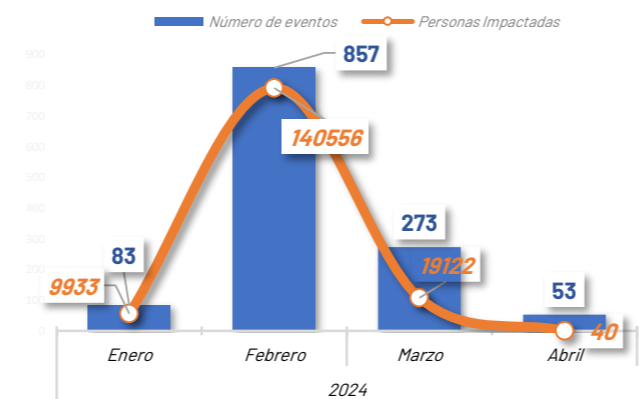

## Recurrencia de eventos por lluvias vs Personas Impactadas a nivel provincial

Personas impactadas refiere a la suma de personas afectadas y personas damnificadas

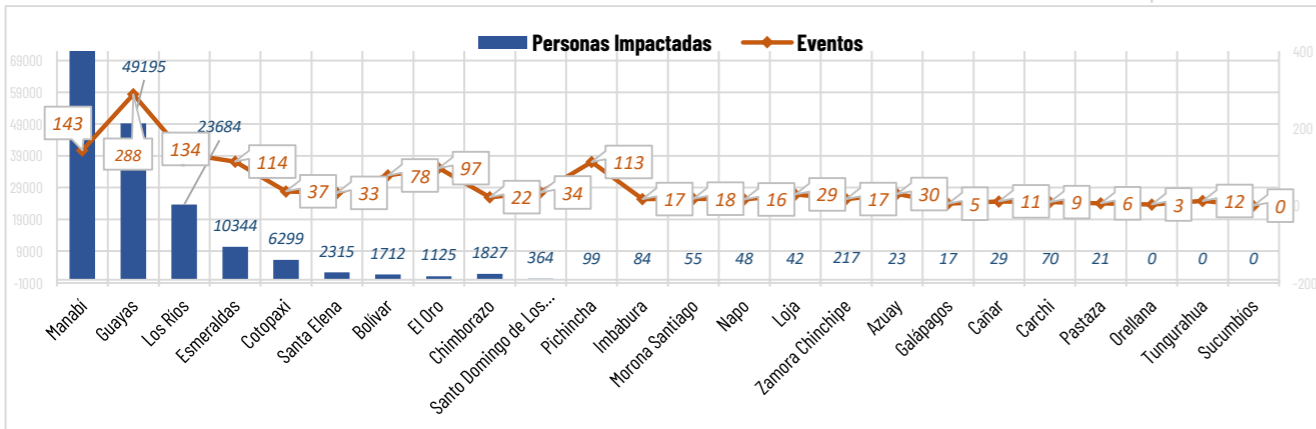

## Situación meteorológica

Según el pronóstico del tiempo regional en varias localidades del Ecuador, se prevé condiciones meteorológicas para el domingo 7 y lunes 8 de abril.





# AFECTACIONES POR LLUVIAS EN EL ECUADOR

Inicio 29/01/2024 al 07/04/2024 - 14:00. En referencia al SITREP N° 57

## COE ACTIVADOS

Para la atención de los eventos peligrosos presentados por lluvias se activaron:

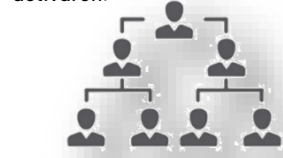

### 7 COE Provinciales

Loa Ríos, Santa Elena, Manabí, Santo Domingo de los Tsáchilas, Guayas, Esmeraldas y Bolívar

### 44 COE Cantonales

No.	Provincia	Cantón	Fecha de activación	No.	Provincia	Cantón	Fecha de activación
1	Carchi	Tulcan	28/01/2024	24	Bolivia	Antonio Aturo	22/01/2024
2	Zamora Chinchipe	Nangahua	22/01/2024	25	Los Ríos	Misachi	21/01/2024
3	Chimborazo	Chunchi	17/01/2024	26	Baños	Baños	19/01/2024
4	Azuay	Cañar-Pan de Azúcar	21/01/2024	27	El Oro	Veracruz	22/01/2024
5	Azuay	Chimbo	21/01/2024	28	El Oro	Yaguajay	22/01/2024
6	Bolívar	Chimbo	21/01/2024	29	El Oro	Yaguajay	22/01/2024
7	Bolívar	Chimbo	21/01/2024	30	El Oro	Yaguajay	22/01/2024
8	Bolívar	Chimbo	21/01/2024	31	El Oro	Yaguajay	22/01/2024
9	El Oro	Paipa	26/01/2024	32	El Oro	Yaguajay	22/01/2024
10	Esmeraldas	Esmeraldas	21/01/2024	33	El Oro	Yaguajay	22/01/2024
11	Esmeraldas	Muisne	20/01/2024	34	El Oro	Yaguajay	22/01/2024
12	Esmeraldas	Muisne	20/01/2024	35	El Oro	Yaguajay	22/01/2024
13	Bolívar	Bolivar	26/01/2024	36	El Oro	Yaguajay	22/01/2024
14	Alfredo Baquerizo Moreno	Urdulaga	22/01/2024	37	El Oro	Yaguajay	22/01/2024
15	Bolívar	Bolivar	26/01/2024	38	El Oro	Yaguajay	22/01/2024
16	Guayas	Guayas	26/01/2024	39	El Oro	Yaguajay	22/01/2024
17	Guayas	Guayas	26/01/2024	40	El Oro	Yaguajay	22/01/2024
18	Guayas	Guayas	26/01/2024	41	El Oro	Yaguajay	22/01/2024
19	Guayas	Guayas	26/01/2024	42	El Oro	Yaguajay	22/01/2024
20	Guayas	Guayas	26/01/2024	43	El Oro	Yaguajay	22/01/2024
21	Guayas	Guayas	26/01/2024	44	El Oro	Yaguajay	22/01/2024
22	Guayas	Guayas	26/01/2024				
23	Guayas	Guayas	26/01/2024				

## DECLARATORIAS DE EMERGENCIAS

1 Provincia de Bolívar declarado en emergencia

16 cantones declarados en emergencia

Chimbo de Bolívar; Chunchi en la provincia de Chimborazo, Muisne en Esmeraldas; Jipijapa, Puerto López, Chone, Tosagua en Manabí; Alfredo Baquerizo Moreno (Jujan), Balzar, Palestina, Santa Lucía, Playas, Milagro en Guayas; Baba, Valencia y Vinces en Los Ríos.

1 cantón con declaratoria de Desastre

Chone, Manabí.

## ASISTENCIA HUMANITARIA

Desde el 29 de enero de 2024 hasta la presente fecha para la atención de la población impactada por eventos a causa de lluvias, la Secretaría Nacional de Gestión de Riesgos (SNGR), así como las demás instituciones de Sistema Nacional Descentralizado de Gestión Integral de Riesgos y Desastres (SNDGIRD), han entregado bienes de asistencia humanitaria como se detalla a continuación:



54.926

TOTAL DE BIENES DE ASISTENCIA HUMANITARIA ENTREGADO - SNGR



18.132

TOTAL DE BIENES DE ASISTENCIA HUMANITARIA ENTREGADO - SNDGIRD

La SNGR ha entregado un total de 54.926 bienes de asistencia humanitaria, a continuación se detallan algunos de los tipos de bienes entregados:

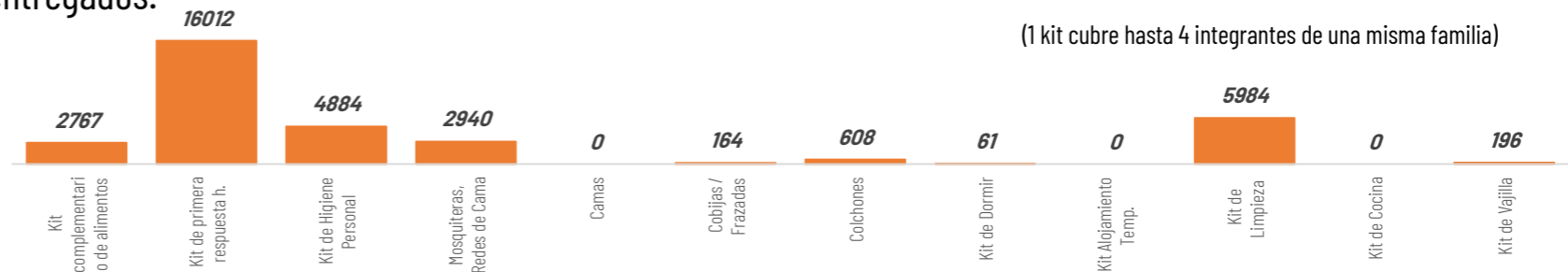

(1 kit cubre hasta 4 integrantes de una misma familia)

Las instituciones del SNDGIRD han entregado un total de 18.132 bienes de asistencia humanitaria:

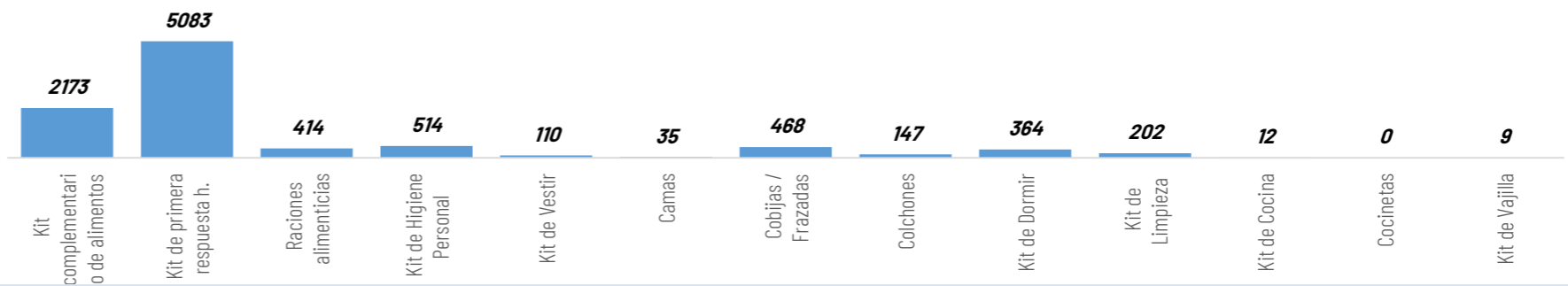

## ALOJAMIENTOS TEMPORALES ACTIVADOS

Se encuentran activados 5 alojamientos temporales en:

No.	Provincia	CANTON	PARROQUIA	ATTIPO	NOMBRE DEL SITIO DE ALOJAMIENTO TEMPORAL	FECHA DE APERTURA	FAMILIAS EN ALOJAMIENTOS TEMPORALES	PERSONAS EN ALOJAMIENTOS TEMPORALES
1	Guayas	Santa Lucía	Santa Lucía	Albergue temporal	Albergue municipal Santa Rosa	20/2/2024	13	44
2	Los Ríos	Babahoyo	Pimocha	Refugio temporal	Escuela de Educación Básica Rosa Elena Tránsito Amaña	8/2/2024	1	7
3		Ventanas	Ventanas	Albergue temporal	Casa Comunal Los Girasoles	29/1/2024	2	10
4	Santa Elena	Santa Elena	Chanduy	Albergue temporal	Casa comunal Puerto de Chanduy	19/2/2024	1	7
Total general							17	68



4

Total de Alojamientos Activados



17

Número de Familias Alojadas



68

Número de Personas Alojadas





# AFECTACIONES POR LLUVIAS EN EL ECUADOR

Inicio 29/01/2024 al 07/04/2024 - 14:00. En referencia al SITREP N° 57

## MAPA DE AFECTACIÓN POR LLUVIAS - EVENTOS DE MAYOR IMPACTO DE LOS ÚLTIMOS 15 DÍAS

### Pichincha

- **Quito / Belisario Quevedo / quebrada El Tejado (02/04/2024)**
  - 1 vía de primer orden afectada (Av. La Gasca - CERRADA).
  - 1 persona fallecida.
  - 4 personas heridas.
  - 20 viviendas afectadas.
  - 68 personas afectadas.
  - 20 familias afectadas (8 Familias evacuadas)
- **Quito/ Pacto/ San Lorenzo y España (02/04/2024)**
  - 4 viviendas afectadas
  - 4 familias afectadas (Por confirmar las personas afectadas)
- **Quito/ San Miguel de los Bancos / Mindo / km70 (03/04/2024)**
  - 1 bien público afectado. (Bus Trans Esmeraldas)

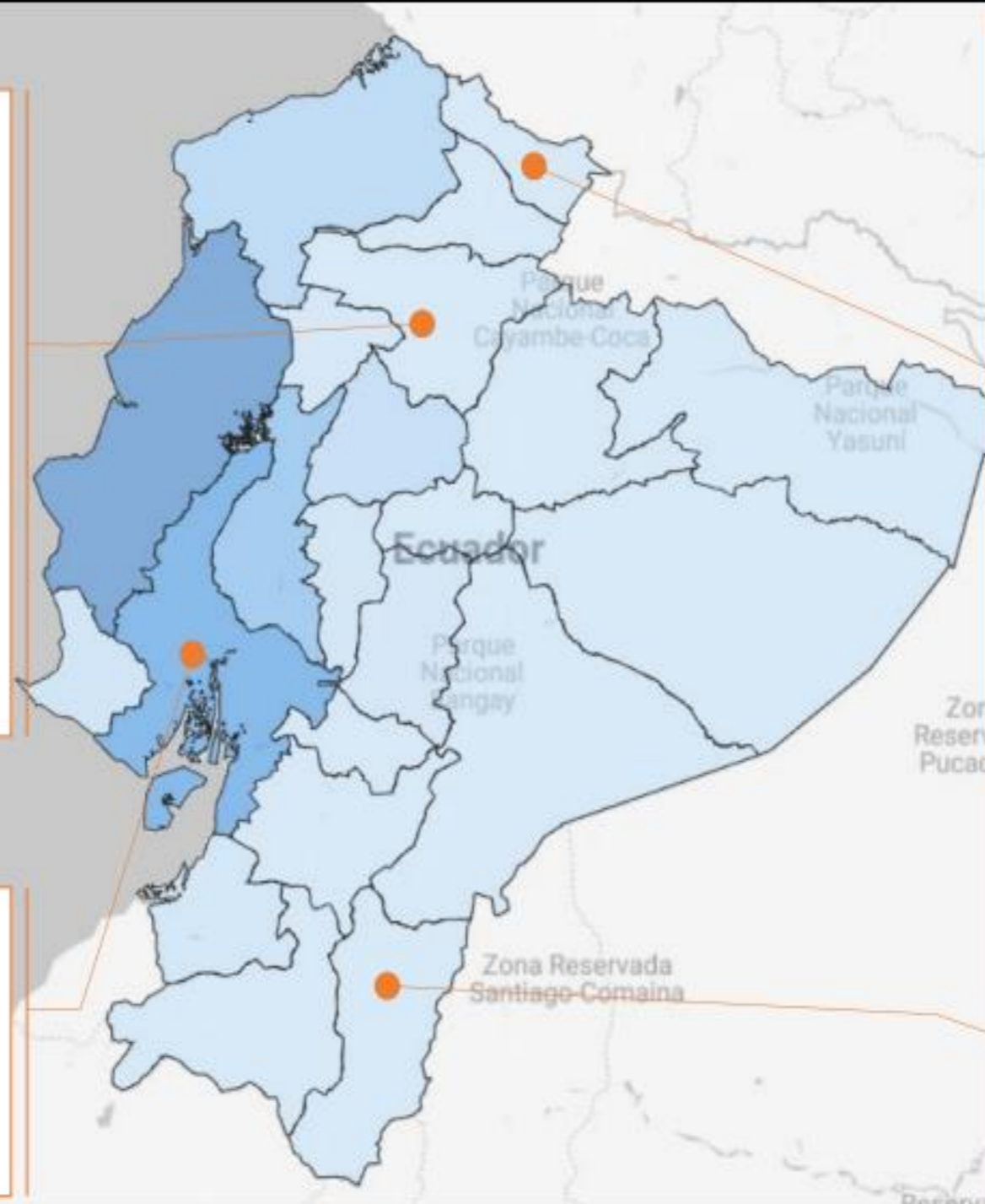

### Carchi

- **Carchi/ Tulcán/ El Carmelo/ Cartagena, (27/03/2024)**
  - 100m lineales de vía afectados
  - 14 familias, 37 personas damnificadas
  - 5 familias, 17 personas afectadas
  - 5 viviendas destruidas
  - 10 viviendas afectadas
  - 20.05 hectáreas de cultivos afectadas.
  - 5 personas atrapadas, rescatadas con vida de las cuales 1 con heridas leves
  - 1 bien privado destruido (camioneta)
  - 2 bienes privados afectados (1 bus, 1 iglesia parroquial)
  - 1 bien público afectado (canchas de fútbol)
  - 7 bienes públicos destruidos (70 m de cableado de media tensión; 150 m de cableado de baja tensión; 4 postes (1 de 12 y 3 de 10); 1 transformador eléctrico)
  - 100% de energía eléctrica afectada (restablecido)
  - 100% de agua de consumo afectado (restablecido))

### Guayas

- **Guayas / Pedro Carbo/ Cabecera Cantonal/Recinto Jerusalén, (26/03/2024)**
  - 80 viviendas afectadas
  - 80 familias afectadas (con un total de 360 personas)

### Zamora Chinchipe

- **Zamora Chinchipe/Nangaritza/Zurmi/Zurmi. (21/03/2024)**

Las afectaciones son las siguientes:

  - 03 viviendas destruidas
  - 04 familias damnificadas
  - 19 personas damnificadas
  - 40 viviendas afectadas (158 personas afectadas)
  - 39 familias afectadas
  - 01 centro de salud afectado
  - Servicio de agua potable afectado (30%)
  - Servicio de alcantarillado afectado (30%)
  - 30 metros lineales aproximadamente

