



# AFECTACIONES POR LLUVIAS EN EL ECUADOR

Inicio 29/01/2024 al 05/04/2024 - 10:00. En referencia al SITREP N° 56



Desde el 29 de enero de 2024 hasta la presente fecha, por lluvias se han registrado **1.261 eventos peligrosos** en 23 provincias, afectando a 172 cantones y 464 parroquias. Los eventos más recurrentes son los siguientes: inundaciones (57.02%), deslizamientos (22,68%), colapsos estructurales (8,56%), socavamientos (3,49%), vendavales (3,81%), aluvión (1,59%) e hundimiento 1.11%

Mapa provincias con mayor impacto a personas: **Guayas, Manabi, Los Rios, Esmeraldas, Pichincha, El Oro.**



**8**

Personas fallecidas



**166.369**

Personas afectadas



**2.921**

Personas damnificadas



**38.241**

Viviendas afectadas



**234**

Viviendas destruidas



**39,70**

Km de vías afectadas



**29.806,7**

Ha. de cultivos impactados

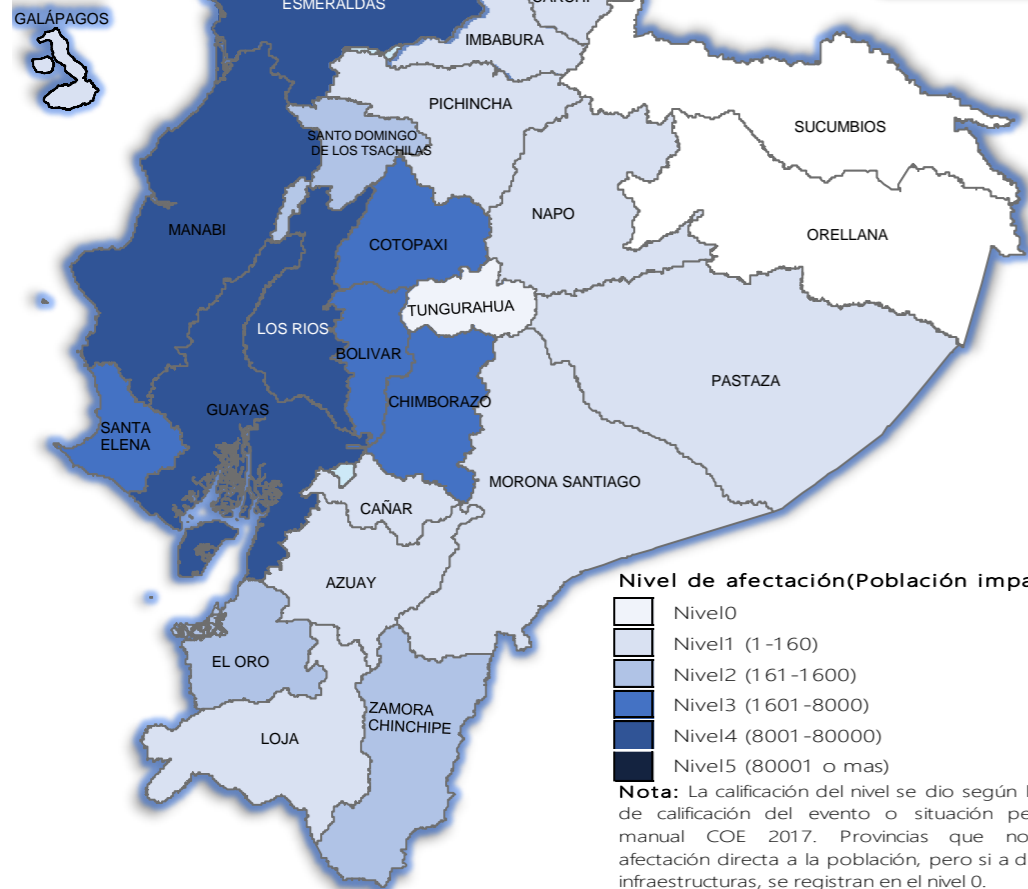

## Cantidad de eventos por lluvias

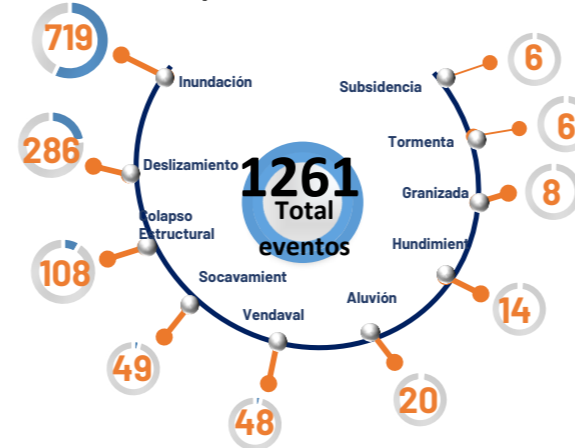

## Detalle de afectaciones a nivel provincia

Provincia	Personas fallecidas	Personas Afectadas	Personas Damnificadas	Viviendas Afectadas	Viviendas Destruidas	Km. de vías afectadas
Manabi	1	71072	833	17622	40	2,78
Guayas	0	48575	620	12749	128	0,68
Los Rios	0	23487	28	5709	11	3,33
Esmeraldas	0	9104	1236	1227	27	2,70
Cotopaxi	0	6273	24	18	1	6,06
Santa Elena	0	2296	19	240	4	0,04
Bolivar	0	1689	23	147	7	5,25
El Oro	1	1092	33	185	4	2,00
Chimborazo	0	1789	38	30	0	9,48
Santo Domingo de L...	1	359	5	92	0	0,30
Pichincha	1	99	0	77	2	1,33
Imbabura	0	80	0	18	0	1,95
Morona Santiago	0	55	0	10	0	1,04
Napo	0	48	0	18	0	0,11
Loja	0	31	5	9	1	0,34
Zamora Chinchipe	0	197	20	52	4	0,91
Azuay	3	23	0	6	0	0,67
Galápagos	0	17	0	5	0	0,00
Cañar	0	29	0	10	0	0,29
Carchi	0	33	37	13	5	0,21
Pastaza	0	21	0	3	0	0,14
Orellana	1	0	0	0	0	0,00
Tungurahua	0	0	0	1	0	0,08
Sucumbios	0	0	0	0	0	0,00
<b>Total</b>	<b>8</b>	<b>166369</b>	<b>2921</b>	<b>38241</b>	<b>234</b>	<b>39,70</b>

## Número de eventos vs Personas Impactadas por mes

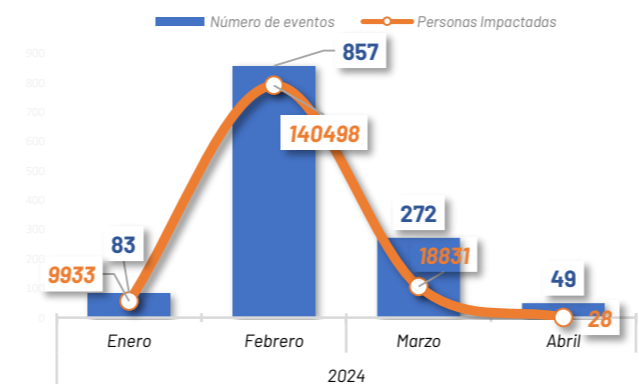

## Recurrencia de eventos por lluvias vs Personas Impactadas a nivel provincial

Personas impactadas refiere a la suma de personas afectadas y personas damnificadas

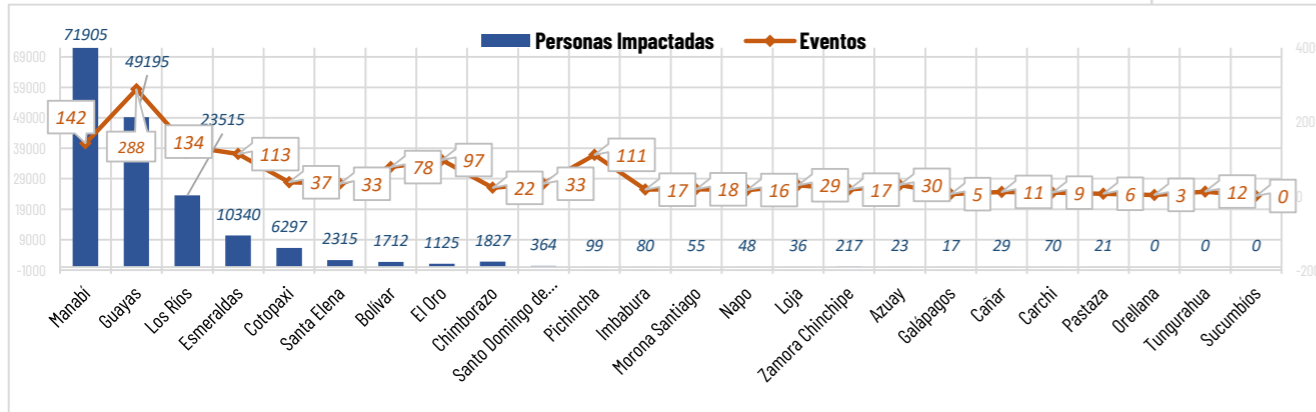

## Situación meteorológica

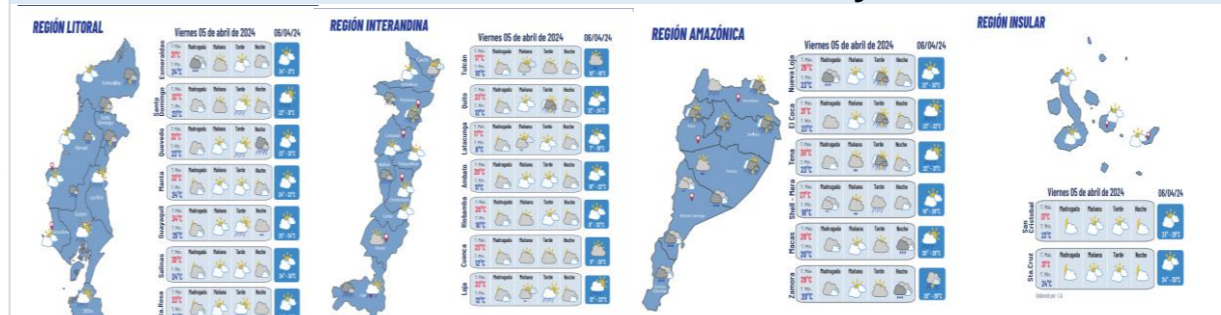

Según el pronóstico del tiempo regional en varias localidades del Ecuador, se prevé condiciones meteorológicas para el viernes 5 y sábado 6 de abril.



# AFECTACIONES POR LLUVIAS EN EL ECUADOR

Inicio 29/01/2024 al 05/04/2024 - 10:00. En referencia al SITREP N° 56

## COE ACTIVADOS

Para la atención de los eventos peligrosos presentados por lluvias se activaron:

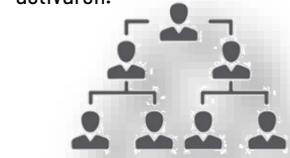

### 7 COE Provinciales

Loa Ríos, Santa Elena, Manabí, Santo Domingo de los Tsáchilas, Guayas, Esmeraldas y Bolívar

44 COE Cantonales			
No.	Provincia	Cantón	Fecha de activación
1	Loa Ríos	Sabán	29/01/2024
2	Zamora	Nangaitza	29/01/2024
3	Chimborazo	Chunchi	29/01/2024
4	Chimborazo	Alaiza	29/01/2024
5	Guayas	Cuervo Poma Enrique	29/01/2024
6	Guayas	Chibila	29/01/2024
7	Bolívar	Caluma	29/01/2024
8	Esmeraldas	El Chiriquí	29/01/2024
9	El Oro	Pavón	29/01/2024
10	Esmeraldas	Esmeraldas	29/01/2024
11	Esmeraldas	Misahuay	29/01/2024
12	Esmeraldas	Quindío	29/01/2024
13	Bolivar	Bolivar	29/01/2024
14	Bolivar	Alfredo Baquerizo Moreno	29/01/2024
15	Bolivar	Chanduy	29/01/2024
16	Duque	Duque	29/01/2024
17	Esmeraldas	Esmeraldas	29/01/2024
18	Manabí	Manabí	29/01/2024
19	Manabí	San Antonio	29/01/2024
20	Manabí	San Antonio	29/01/2024
21	Manabí	San Antonio	29/01/2024
22	Manabí	San Antonio	29/01/2024
23	Manabí	San Antonio	29/01/2024

## DECLARATORIAS DE EMERGENCIAS

1 Provincia de Bolívar declarado en emergencia

16 cantones declarados en emergencia

Chimbo de Bolívar; Chunchi en la provincia de Chimborazo, Muisne en Esmeraldas; Jipijapa, Puerto López, Chone, Tosagua en Manabí; Alfredo Baquerizo Moreno (Jujan), Balzar, Palestina, Santa Lucía, Playas, Milagro en Guayas; Baba, Valencia y Vinces en Los Ríos.

1 cantón con declaratoria de Desastre

Chone, Manabí.

## ASISTENCIA HUMANITARIA

Desde el 29 de enero de 2024 hasta la presente fecha para la atención de la población impactada por eventos a causa de lluvias, la Secretaría Nacional de Gestión de Riesgos (SNGR), así como las demás instituciones de Sistema Nacional Descentralizado de Gestión Integral de Riesgos y Desastres (SNDGIRD), han entregado bienes de asistencia humanitaria como se detalla a continuación:



54.481

TOTAL DE BIENES DE ASISTENCIA HUMANITARIA ENTREGADO - SNGR



18.132

TOTAL DE BIENES DE ASISTENCIA HUMANITARIA ENTREGADO - SNDGIRD

La SNGR ha entregado un total de 54.481 bienes de asistencia humanitaria, a continuación se detallan algunos de los tipos de bienes entregados:

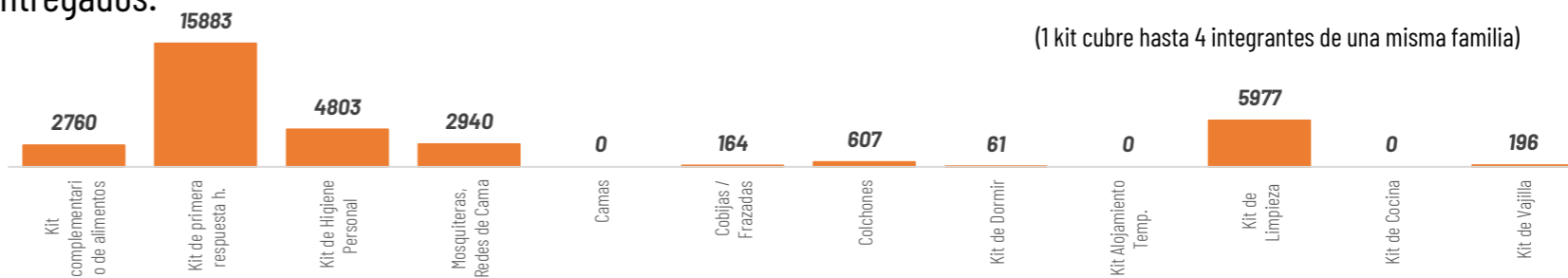

(1 kit cubre hasta 4 integrantes de una misma familia)

Las instituciones del SNDGIRD han entregado un total de 18.132 bienes de asistencia humanitaria:

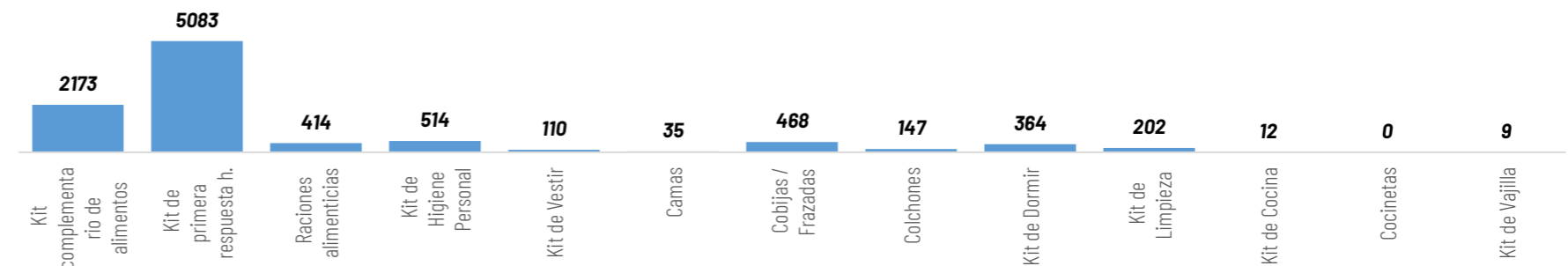

## ALOJAMIENTOS TEMPORALES ACTIVADOS

Se encuentran activados 5 alojamientos temporales en:

No.	Provincia	CANTON	PARROQUIA	ATTIPO	NOMBRE DEL SITIO DE ALOJAMIENTO TEMPORAL	FECHA DE APERTURA	FAMILIAS EN ALOJAMIENTOS TEMPORALES	PERSONAS EN ALOJAMIENTOS TEMPORALES
1	Guayas	Santa Lucía	Santa Lucía	Albergue temporal	Albergue municipal Santa Rosa	20/2/2024	13	44
2	Manabí	Chone	San Antonio	Albergue temporal	Centro De Fisioterapia San Antonio	23/2/2024	2	5
3	Los Ríos	Babahoyo	Pimocha	Refugio temporal	Escuela de Educación Básica Rosa Elena Tránsito Amaguaña	8/2/2024	1	7
4		Ventanas	Ventanas	Albergue temporal	Casa Comunal Los Girasoles	29/1/2024	2	10
5	Santa Elena	Santa Elena	Chanduy	Albergue temporal	Casa comunal Puerto de Chanduy	19/2/2024	1	7
Total general							19	73



5

Total de Alojamientos Activados



19

Número de Familias Alojadas



73

Número de Personas Alojadas



# AFECTACIONES POR LLUVIAS EN EL ECUADOR

Inicio 29/01/2024 al 05/04/2024 - 10:00. En referencia al SITREP N° 56

## MAPA DE AFECTACIÓN POR LLUVIAS - EVENTOS DE MAYOR IMPACTO DE LOS ÚLTIMOS 15 DÍAS

### Afectación por lluvias - eventos de mayor impacto en los últimos 15 días

#### Pichincha

- **Quito / Belisario Quevedo / quebrada El Tejado** (02/04/2024)
  - 1 vía de primer orden afectada (Av. La Gasca - CERRADA).
  - 1 persona fallecida.
  - 4 personas heridas.
  - 20 viviendas afectadas.
  - 68 personas afectadas.
  - 20 familias afectadas (8 Familias evacuadas)
- **Quito/ Pacto/ San Lorenzo y España** (02/04/2024)
  - 4 viviendas afectadas
  - 4 familias afectadas (Por confirmar las personas afectadas)
- **Quito/ San Miguel de los Bancos / Mindo / km70** (03/04/2024)
  - 1 bien público afectado. (Bus Trans Esmeraldas)

#### Guayas

- **Guayas / Pedro Carbo/ Cabecera Cantonal/Recinto Jerusalén,** (26/03/2024)
  - 80 viviendas afectadas
  - 80 familias afectadas (con un total de 360 personas)

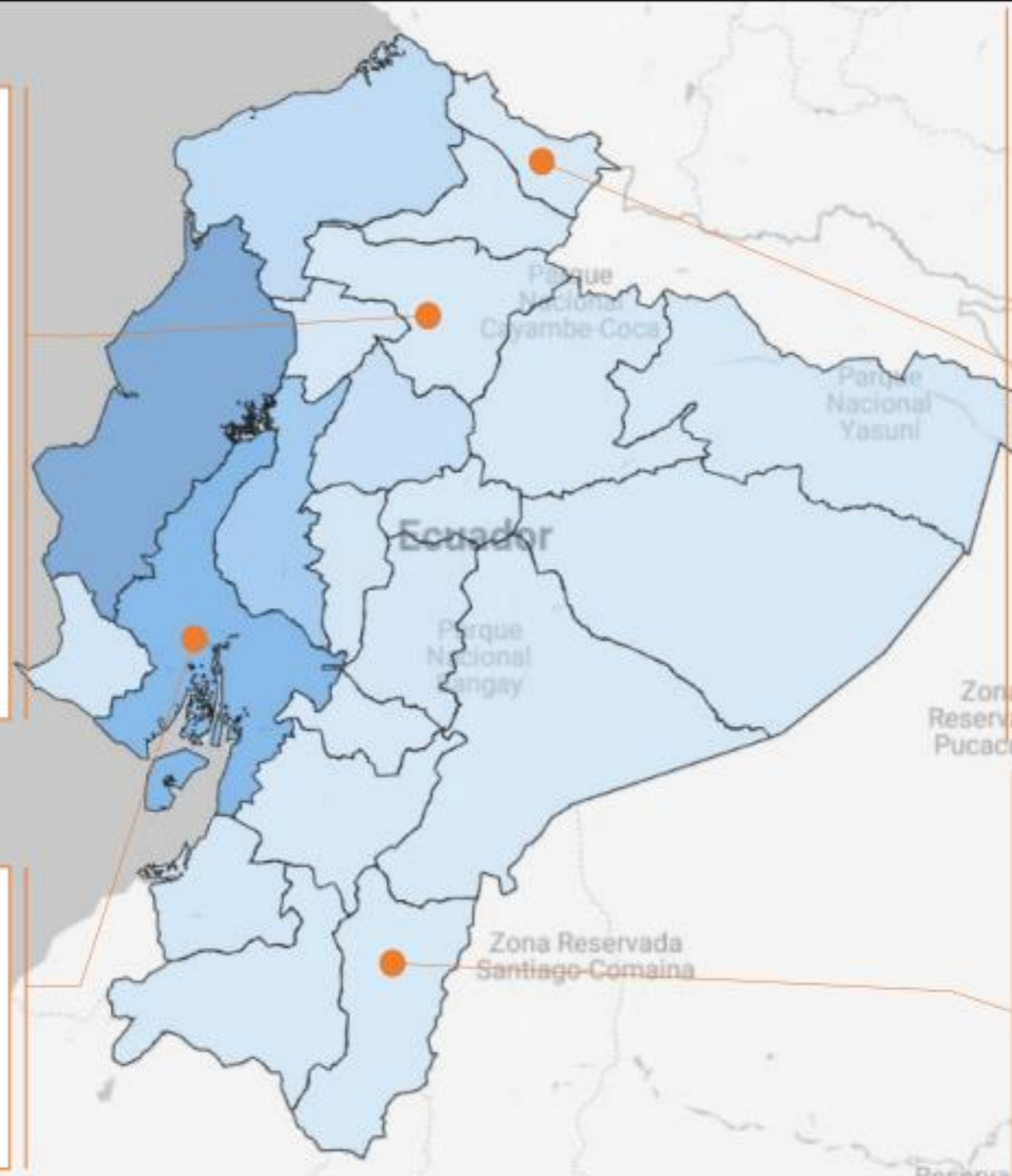

#### Carchi

- **Carchi/ Tulcán/ El Carmelo/ Cartagena,** (27/03/2024)
  - 100m lineales de vía afectados
  - 14 familias, 37 personas damnificadas
  - 5 familias, 17 personas afectadas
  - 5 viviendas destruidas
  - 10 viviendas afectadas
  - 20.05 hectáreas de cultivos afectadas.
  - 5 personas atrapadas, rescatadas con vida de las cuales 1 con heridas leves
  - 1 bien privado destruido (camioneta)
  - 2 bienes privados afectados (1 bus, 1 iglesia parroquial)
  - 1 bien público afectado (canchas de fútbol)
  - 7 bienes públicos destruidos (70 m de cableado de media tensión; 150 m de cableado de baja tensión; 4 postes (1 de 12 y 3 de 10); 1 transformador eléctrico)
  - 100% de energía eléctrica afectada (restablecido)
  - 100% de agua de consumo afectado (restablecido))

#### Zamora Chinchipe

- **Zamora Chinchipe/Nangaritza/Zurmi/Zurmi.** (21/03/2024)
 

Las afectaciones son las siguientes:

  - 03 viviendas destruidas
  - 04 familias damnificadas
  - 19 personas damnificadas
  - 40 viviendas afectadas (158 personas afectadas)
  - 39 familias afectadas
  - 01 centro de salud afectado
  - Servicio de agua potable afectado (30%)
  - Servicio de alcantarillado afectado (30%)
  - 30 metros lineales aproximadamente

