



AFECTACIONES POR LLUVIAS EN EL ECUADOR

Inicio 29/01/2024 al 04/04/2024 - 10:00. En referencia al SITREP N° 55



Desde el 29 de enero de 2024 hasta la presente fecha, por lluvias se han registrado **1.251 eventos peligrosos** en 23 provincias, afectando a 172 cantones y 464 parroquias. Los eventos más recurrentes son los siguientes: inundaciones (57.39%), deslizamientos (22.46%), colapsos estructurales (8,63%), socavamientos (3,92%), vendavales (3,60%), aluvión (1,60%) e hundimiento 1.12%

Mapa provincias con mayor impacto a personas: **Guayas, Manabi, Los Rios, Esmeraldas, Pichincha, El Oro.**



8

Personas fallecidas



166.126

Personas afectadas



2.921

Personas damnificadas



38.117

Viviendas afectadas



232

Viviendas destruidas



39,50

Km de vías afectadas



29.806,7

Ha. de cultivos impactados

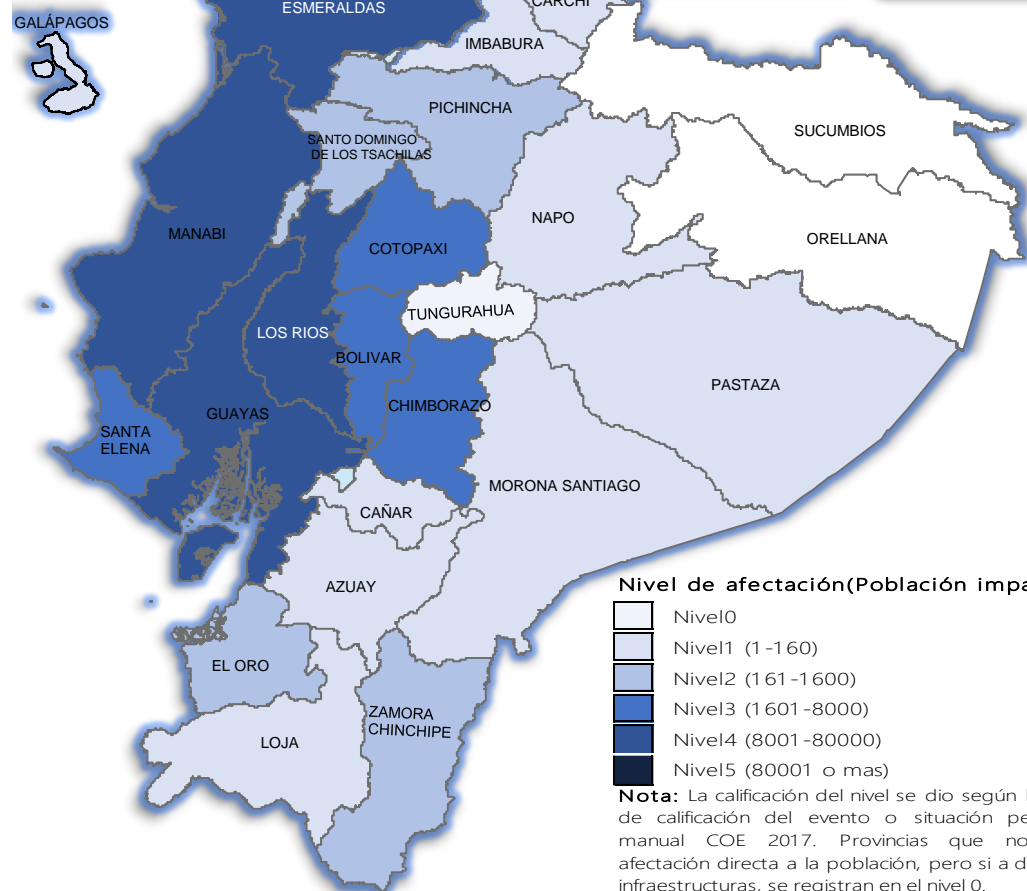

Cantidad de eventos por lluvias



Detalle de afectaciones a nivel provincia

Provincia	Personas fallecidas	Personas Afectadas	Personas Damnificadas	Viviendas Afectadas	Viviendas Destruidas	Km. de vías afectadas
Manabi	1	71072	833	17622	40	2,78
Guayas	0	48552	620	12748	128	0,68
Los Rios	0	23205	28	5593	11	3,33
Esmeraldas	0	9104	1236	1227	27	2,70
Cotopaxi	0	6273	24	18	1	6,06
Santa Elena	0	2296	19	240	4	0,04
Bolivar	0	1689	23	147	7	5,18
El Oro	1	1092	33	185	4	2,00
Chimborazo	0	1783	38	29	0	9,48
Santo Domingo de Li	1	359	5	92	0	0,30
Pichincha	1	167	0	74	0	1,29
Imbabura	0	80	0	18	0	1,95
Morona Santiago	0	55	0	10	0	1,00
Napo	0	48	0	15	0	0,11
Loja	0	31	5	9	1	0,34
Zamora Chinchipe	0	197	20	52	4	0,91
Azuay	3	23	0	6	0	0,67
Galápagos	0	17	0	5	0	0,00
Cañar	0	29	0	10	0	0,29
Carchi	0	33	37	13	5	0,16
Pastaza	0	21	0	3	0	0,14
Orellana	1	0	0	0	0	0,00
Tungurahua	0	0	0	1	0	0,08
Sucumbios	0	0	0	0	0	0,00
Total	8	166126	2921	38117	232	39,50

Número de eventos vs Personas Impactadas por mes

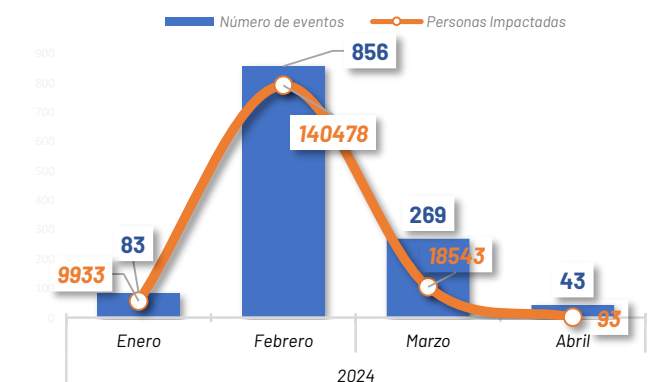

Recurrencia de eventos por lluvias vs Personas Impactadas a nivel provincial

Personas impactadas refiere a la suma de personas afectadas y personas damnificadas

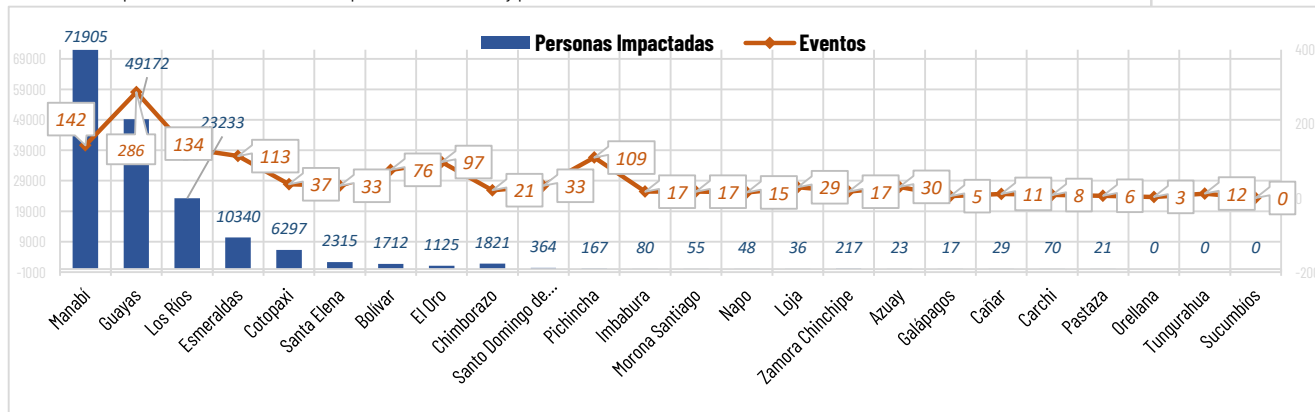

Situación meteorológica



LLUVIAS INTENSAS Y TORMENTAS - AVISO A CORTO PLAZO

Vigente desde las 22:00 del 03/04/2024 hasta las 22:00 horas del 04/04/2024

Pronóstico de lluvias intensas con tormentas: entre las 22h00 del 03 y 04 de abril se presentarán precipitaciones de variable intensidad, con mayor énfasis al interior de la región Litoral, Amazonía y región Interandina



AFECTACIONES POR LLUVIAS EN EL ECUADOR

Inicio 29/01/2024 al 04/04/2024 - 10:00. En referencia al SITREP N° 55

COE ACTIVADOS

Para la atención de los eventos peligrosos presentados por lluvias se activaron:

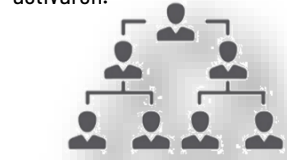

7 COE Provinciales

Loa Ríos, Santa Elena, Manabí, Santo Domingo de los Tsáchilas, Guayas, Esmeraldas y Bolívar

44 COE Cantonales			
No.	Provincia	Cantón	Fecha de activación
1	Guayas	Santa Lucía	29/01/2024
2	Zamora Chinchipe	Nangaitza	29/01/2024
3	Chimborazo	Chunchi	29/01/2024
4	Chimborazo	Alaiza	29/01/2024
5	Guayas	Cuervo Poma Enrique	29/01/2024
6	Bolívar	Chibule	29/01/2024
7	Bolívar	Caluma	29/01/2024
8	El Oro	El Carmen	29/01/2024
9	El Oro	Puyo	29/01/2024
10	Esmeraldas	Esmeraldas	29/01/2024
11	Esmeraldas	Misahuale	29/01/2024
12	Esmeraldas	Quindío	29/01/2024
13	Bolívar	Bolívar	29/01/2024
14	Bolívar	Alfredo Baquerizo Moreno	29/01/2024
15	Bolívar	Chone	29/01/2024
16	Duque	Duque	29/01/2024
17	Esmeraldas	Esmeraldas	29/01/2024
18	Esmeraldas	Milagro	29/01/2024
19	Esmeraldas	Playas	29/01/2024
20	Esmeraldas	Palmar	29/01/2024
21	Esmeraldas	Santa Lucía	29/01/2024
22	Esmeraldas	Santa Rosa	29/01/2024
23	Esmeraldas	Santa Teresita	29/01/2024
24	Esmeraldas	San Vicente	29/01/2024
25	Esmeraldas	San Juan	29/01/2024
26	Esmeraldas	San Andrés	29/01/2024
27	Esmeraldas	San Blas	29/01/2024
28	Esmeraldas	San Mateo	29/01/2024
29	Esmeraldas	San Pedro	29/01/2024
30	Esmeraldas	San Sebastián	29/01/2024
31	Esmeraldas	San Felipe	29/01/2024
32	Esmeraldas	San Antonio	29/01/2024
33	Esmeraldas	San Carlos	29/01/2024
34	Esmeraldas	San Juan de los Rios	29/01/2024
35	Esmeraldas	San Juan de los Rios	29/01/2024
36	Esmeraldas	San Juan de los Rios	29/01/2024
37	Esmeraldas	San Juan de los Rios	29/01/2024
38	Esmeraldas	San Juan de los Rios	29/01/2024
39	Esmeraldas	San Juan de los Rios	29/01/2024
40	Esmeraldas	San Juan de los Rios	29/01/2024
41	Esmeraldas	San Juan de los Rios	29/01/2024
42	Esmeraldas	San Juan de los Rios	29/01/2024
43	Esmeraldas	San Juan de los Rios	29/01/2024
44	Esmeraldas	San Juan de los Rios	29/01/2024

DECLARATORIAS DE EMERGENCIAS

1 Provincia de Bolívar declarado en emergencia

16 cantones declarados en emergencia

Chimbo de Bolívar; Chunchi en la provincia de Chimborazo, Muisne en Esmeraldas; Jipijapa, Puerto López, Chone, Tosagua en Manabí; Alfredo Baquerizo Moreno (Jujan), Balzar, Palestina, Santa Lucía, Playas, Milagro en Guayas; Baba, Valencia y Vinces en Los Ríos.

1 cantón con declaratoria de Desastre

Chone, Manabí.

ASISTENCIA HUMANITARIA

Desde el 29 de enero de 2024 hasta la presente fecha para la atención de la población impactada por eventos a causa de lluvias, la Secretaría Nacional de Gestión de Riesgos (SNGR), así como las demás instituciones de Sistema Nacional Descentralizado de Gestión Integral de Riesgos y Desastres (SNDGIRD), han entregado bienes de asistencia humanitaria como se detalla a continuación:



53.265

TOTAL DE BIENES DE ASISTENCIA HUMANITARIA ENTREGADO - SNGR



17.591

TOTAL DE BIENES DE ASISTENCIA HUMANITARIA ENTREGADO - SNDGIRD

La SNGR ha entregado un total de 53.265 bienes de asistencia humanitaria, a continuación se detallan algunos de los tipos de bienes entregados:

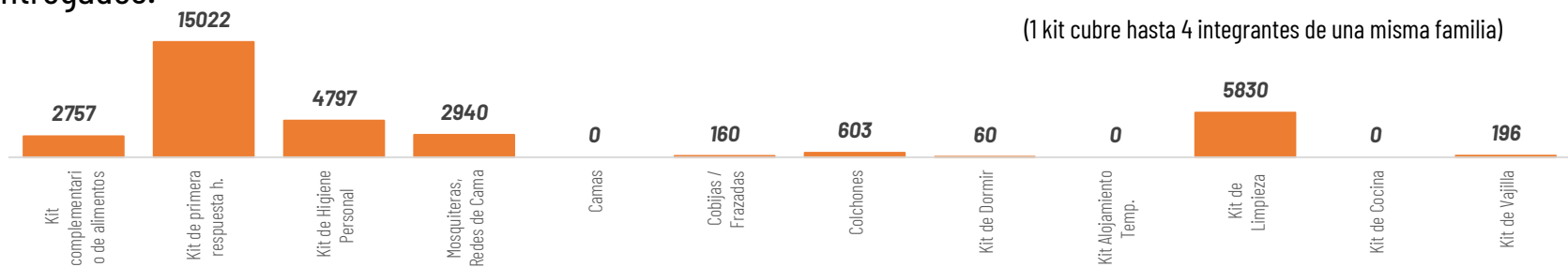

(1 kit cubre hasta 4 integrantes de una misma familia)

Las instituciones del SNDGIRD han entregado un total de 17.591 bienes de asistencia humanitaria:

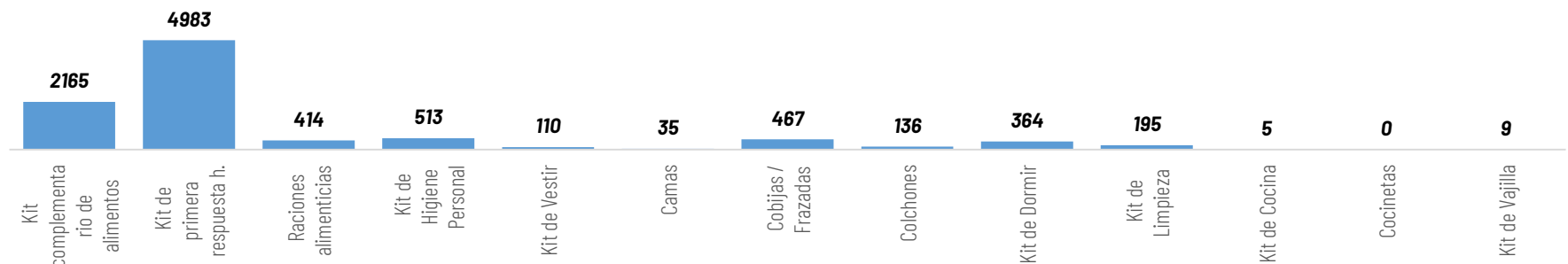

ALOJAMIENTOS TEMPORALES ACTIVADOS

Se encuentran activados 5 alojamientos temporales en:

No.	Provincia	CANTON	PARROQUIA	ATTIPO	NOMBRE DEL SITIO DE ALOJAMIENTO TEMPORAL	FECHA DE APERTURA	FAMILIAS EN ALOJAMIENTOS TEMPORALES	PERSONAS EN ALOJAMIENTOS TEMPORALES
1	Guayas	Santa Lucía	Santa Lucía	Albergue temporal	Albergue municipal Santa Rosa	20/2/2024	13	44
2	Manabí	Chone	San Antonio	Albergue temporal	Centro De Fisioterapia San Antonio	23/2/2024	2	5
3	Los Ríos	Babahoyo	Pimocha	Refugio temporal	Escuela de Educación Básica Rosa Elena Tránsito Amaguaña	8/2/2024	1	7
4		Ventanas	Ventanas	Albergue temporal	Casa Comunal Los Girasoles	29/1/2024	2	10
5	Santa Elena	Santa Elena	Chanduy	Albergue temporal	Casa comunal Puerto de Chanduy	19/2/2024	1	7
Total general							19	73



5

Total de Alojamientos Activados



19

Número de Familias Alojadas



73

Número de Personas Alojadas



AFECTACIONES POR LLUVIAS EN EL ECUADOR

Inicio 29/01/2024 al 04/04/2024 - 10:00. En referencia al SITREP N° 55

MAPA DE AFECTACIÓN POR LLUVIAS - EVENTOS DE MAYOR IMPACTO DE LOS ÚLTIMOS 15 DÍAS

Afectación por lluvias – eventos de mayor impacto en los últimos 15 días

Pichincha

- **Quito / Belisario Quevedo / quebrada El Tejado (02/04/2024)**
 - 1 vía de primer orden afectada (Av. La Gasca - CERRADA).
 - 1 persona fallecida.
 - 4 personas heridas.
 - 20 viviendas afectadas.
 - 68 personas afectadas.
 - 20 familias afectadas (8 Familias evacuadas)
- **Quito/ Pacto/ San Lorenzo y España (02/04/2024)**
 - 4 viviendas afectadas
 - 4 familias afectadas (Por confirmar las personas afectadas)
- **Quito/ San Miguel de los Bancos / Mindo / km70 (03/04/2024)**
 - 1 bien público afectado. (Bus Trans Esmeraldas)

Guayas

- **Guayas / Pedro Carbo/ Cabecera Cantonal/Recinto Jerusalén, (26/03/2024)**
 - 80 viviendas afectadas
 - 80 familias afectadas (con un total de 360 personas)

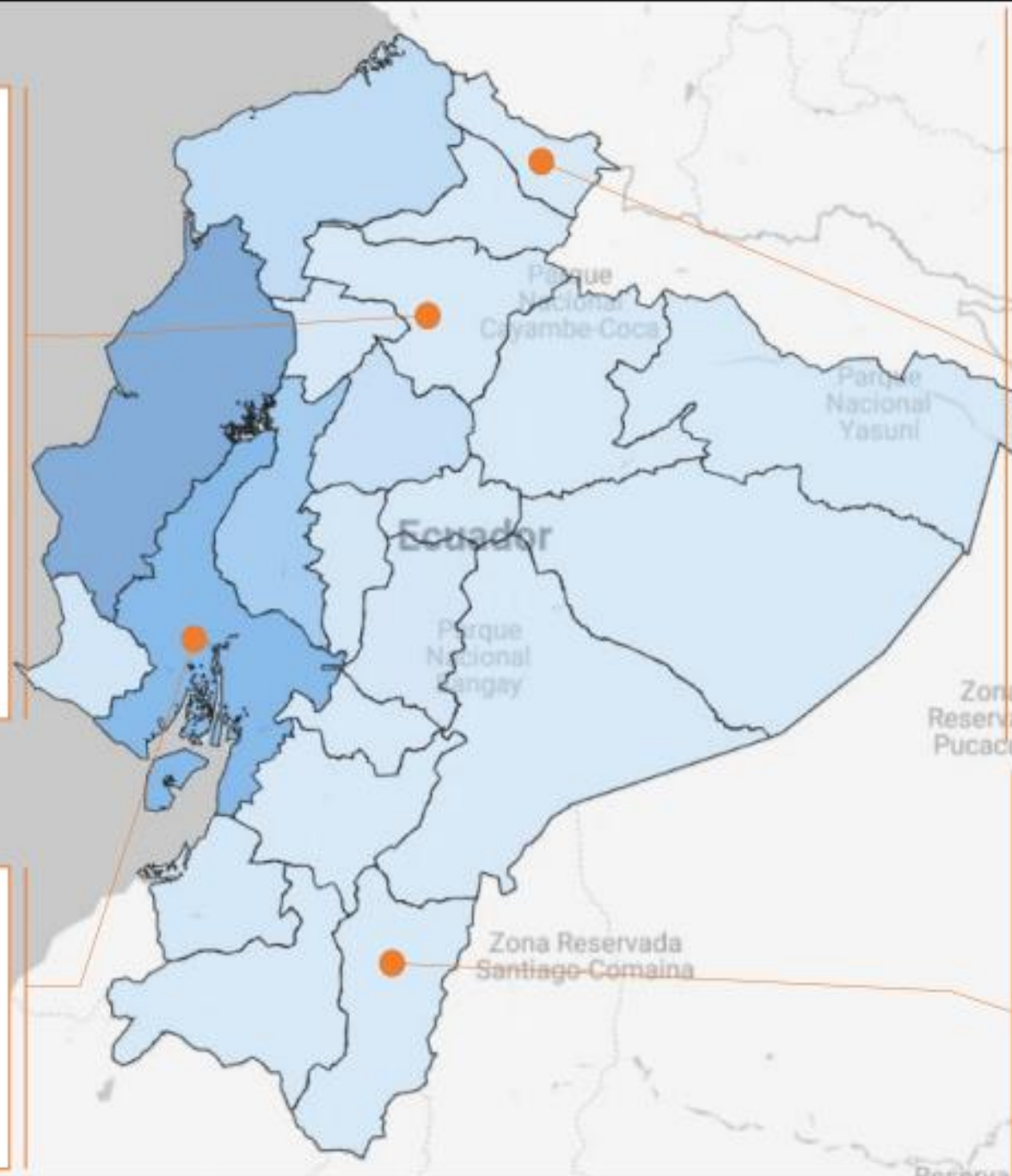

Carchi

- **Carchi/ Tulcán/ El Carmelo/ Cartagena, (27/03/2024)**
 - 100m lineales de vía afectados
 - 14 familias, 37 personas damnificadas
 - 5 familias, 17 personas afectadas
 - 5 viviendas destruidas
 - 10 viviendas afectadas
 - 20.05 hectáreas de cultivos afectadas.
 - 5 personas atrapadas, rescatadas con vida de las cuales 1 con heridas leves
 - 1 bien privado destruido (camioneta)
 - 2 bienes privados afectados (1 bus, 1 iglesia parroquial)
 - 1 bien público afectado (canchas de fútbol)
 - 7 bienes públicos destruidos (70 m de cableado de media tensión; 150 m de cableado de baja tensión; 4 postes (1 de 12 y 3 de 10); 1 transformador eléctrico)
 - 100% de energía eléctrica afectada (restablecido)
 - 100% de agua de consumo afectado (restablecido))

Zamora Chinchipe

- **Zamora Chinchipe/Nangaritza/Zurmi/Zurmi. (21/03/2024)**
 - Las afectaciones son las siguientes:
 - 03 viviendas destruidas
 - 04 familias damnificadas
 - 19 personas damnificadas
 - 40 viviendas afectadas (158 personas afectadas)
 - 39 familias afectadas
 - 01 centro de salud afectado
 - Servicio de agua potable afectado (30%)
 - Servicio de alcantarillado afectado (30%)
 - 30 metros lineales aproximadamente

