



AFECTACIONES POR LLUVIAS PROVINCIA DE MANABÍ

Inicio 01/01/2024 al 22/04/2024 - 14:00. En referencia al SITREP N° 16

Desde el 01 de enero de 2024 hasta la presente fecha se han registrado **165 eventos** peligrosos por lluvias en toda la provincia que afectado a 21 cantones y 68 parroquias. Los eventos más recurrentes son los siguientes: inundaciones (70,91%), deslizamientos (12,73%), colapsos estructurales (8,48%), hundimientos (3,64%) y socavamientos (3,03%).

Mapa cantones con mayor impacto a personas: Chone, Pedernales, Tosagua, Manta, Portoviejo, Santa Ana, 24 De Mayo, Rocafuerte y Paján.

Nivel de afectación(Población impactada)

- Nivel0
- Nivel1 (1-160)
- Nivel2 (161-1600)
- Nivel3 (1601-8000)
- Nivel4 (8001-80000)
- Nivel5 (80001 o mas)

Nota: La calificación del nivel se dio según la "Tabla de calificación del evento o situación peligrosa", manual COE 2017. Provincias que no tienen afectación directa a la población, pero si a diferentes infraestructuras, se registran en el nivel 0.

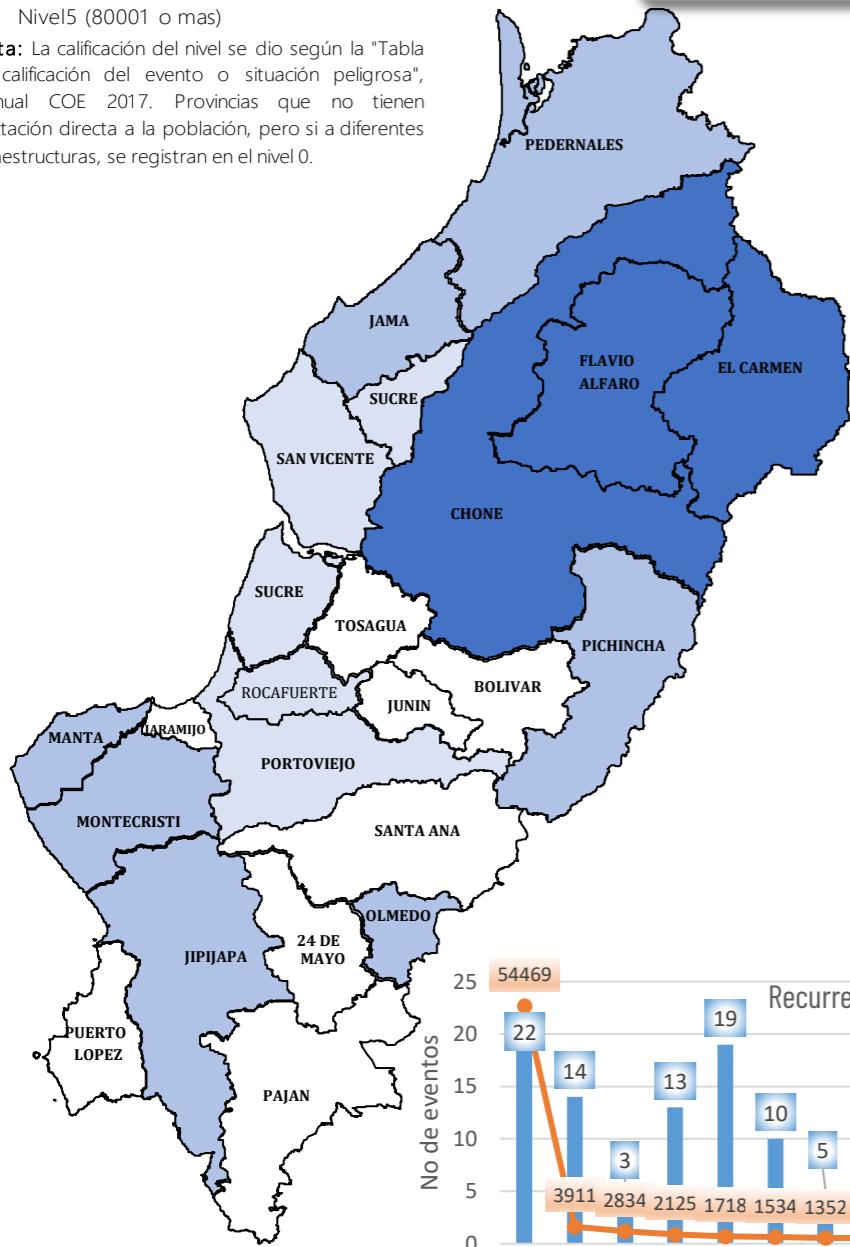

Cantidad de eventos por lluvias

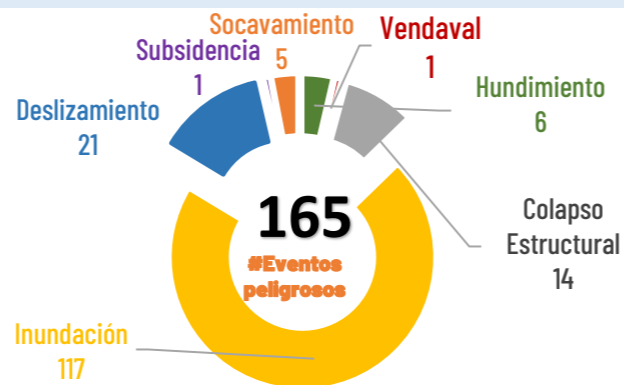

Detalle de afectaciones a nivel provincia

N°	Cantón	No. Eventos	Fallecidos	Personas Afectadas	Personas Damnificadas	Viviendas Destruidas	Viviendas Afectadas	Km vías afectadas	Puentes Destruídos	Puentes Afectados
1	Bolivar	2	0	13	2	0	0	0	0	0
2	Chone	22	0	54452	17	5	13549	0,17	0	0
3	El Carmen	13	0	231	43	9	114	0,04	0	0
4	Flavio Alfaro	7	0	320	0	0	75	0,01	0	0
5	Jama	4	0	24	3	1	5	0,01	0	0
6	Jipijapa	12	0	335	0	0	87	0,1	0	0
7	Manta	13	0	2113	12	3	528	0	0	0
8	Olmado	2	0	215	0	0	52	0	0	0
9	Paján	14	1	1170	24	5	224	0	0	1
10	Pedernales	14	0	3883	28	14	1108	0,06	1	0
11	Pichincha	4	0	20	7	1	13	0,04	0	0
12	Portoviejo	19	0	1675	43	0	249	0,01	0	0
13	Puerto Lopez	3	0	393	0	0	97	0	0	0
14	Rocafuerte	5	0	1245	76	0	159	1,1	1	1
15	Santa Ana	10	0	1519	15	0	573	0,04	0	0
16	Sucré	7	0	483	228	10	104	1,1	0	0
17	Tosagua	3	0	2458	376	0	627	0	0	0
18	Montecristi	4	0	80	0	0	20	0	0	0
19	San Vicente	1	0	0	0	0	0	0	0	0
20	24 De Mayo	5	0	1352	0	0	336	0,4	0	1
21	Junin	1	0	8	0	0	0	0	0	0
Total General		165	1	71999	874	48	17920	3,08	2	3

Número de eventos vs Personas Impactadas por mes

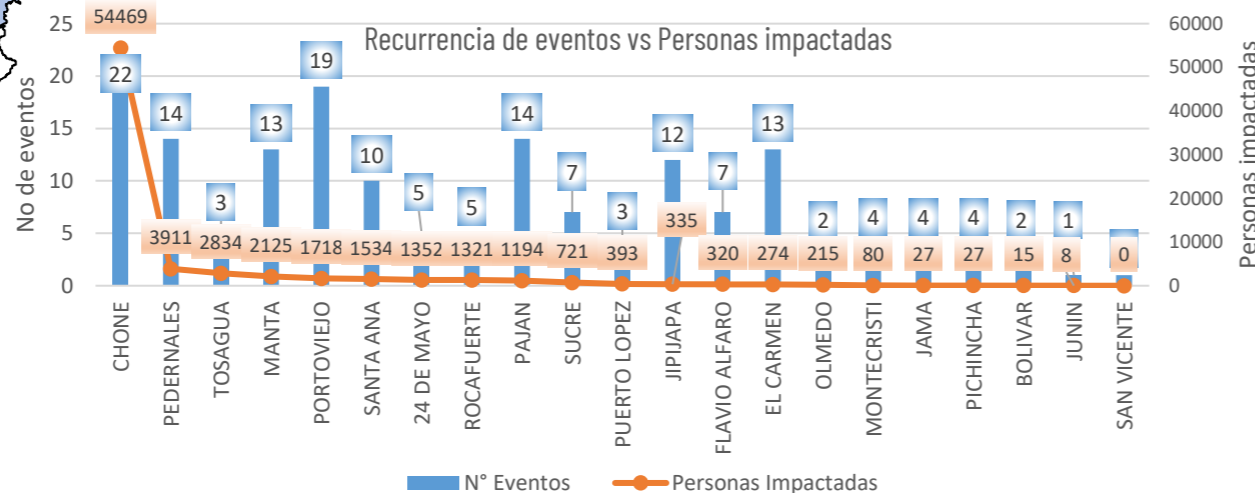
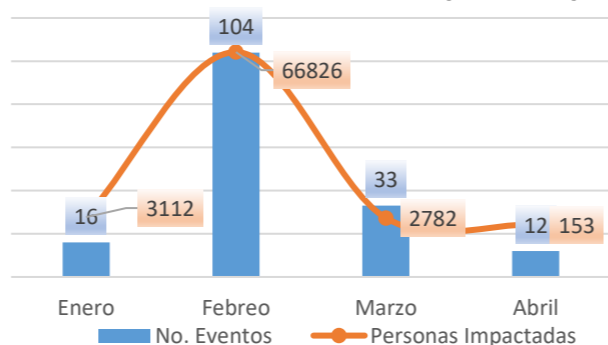

Situación meteorológica

Según el boletín meteorológico no. 24, estatus advertencia emitido por el INAMHI, vigente desde 22H00 del 21 de abril hasta las 22H00 del 24 de abril de 2024, se prevé que los eventos de precipitación continúen en los próximos días, con intensidad entre moderada y muy alta. Las lluvias más intensas se esperan en el Callejón Interandino, norte del Litoral y Amazonía durante el 21 y 24 de abril.

- Región Litoral:** Lluvias, lloviznas y niebla en el norte y estribación de cordillera occidental de la región.
- Región Interandina:** Lluvias dispersas de variada intensidad acompañadas de tormentas y ráfagas de viento.
- Región Amazónica:** Lluvias dispersas de variada intensidad en especial en el centro, norte y estribación de cordillera oriental.

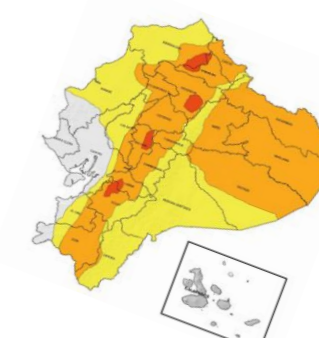

Fuente: INAMHI



AFECTACIONES POR LLUVIAS EN EL ECUADOR

Inicio 01/01/2024 al 22/04/2024 - 14:00. En referencia al SITREP N° 16

COE ACTIVADOS

Para la atención de los eventos peligrosos presentados por lluvias se activaron:

10 COE Cantonales

Flavio Alfaro, Jipijapa, Chone, Portoviejo, Tosagua, Olmedo, Santa Ana, Puerto López, San Vicente y Pedernales.

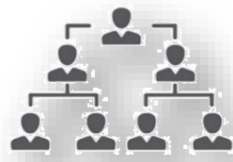

1 COE Provincial

DECLARATORIAS DE EMERGENCIAS

4 cantones declarados en emergencia



Jipijapa (15/03/2024)
Puerto López (22/02/2024)
Chone (21/02/2024)
Tosagua (22/02/2024)

1 cantón con declaratoria de Desastre

Chone (22/02/2024)

ASISTENCIA HUMANITARIA

Desde el 01 de enero de 2024 hasta la presente fecha para la atención de la población impactada por eventos a causa de lluvias, la Secretaría de Gestión de Riesgos (SGR), así como las demás instituciones de Sistema Nacional Descentralizado de Gestión de Riesgos (SNDGR) han entregado bienes de asistencia humanitaria como se detalla a continuación:



38650

TOTAL DE BIENES DE ASISTENCIA HUMANITARIA ENTREGADO - SGR



2246

TOTAL DE BIENES DE ASISTENCIA HUMANITARIA ENTREGADO - SNDGR

La SGR ha entregado un total de 38650 bienes de asistencia humanitaria, a continuación se detallan algunos de los tipos de bienes entregados:

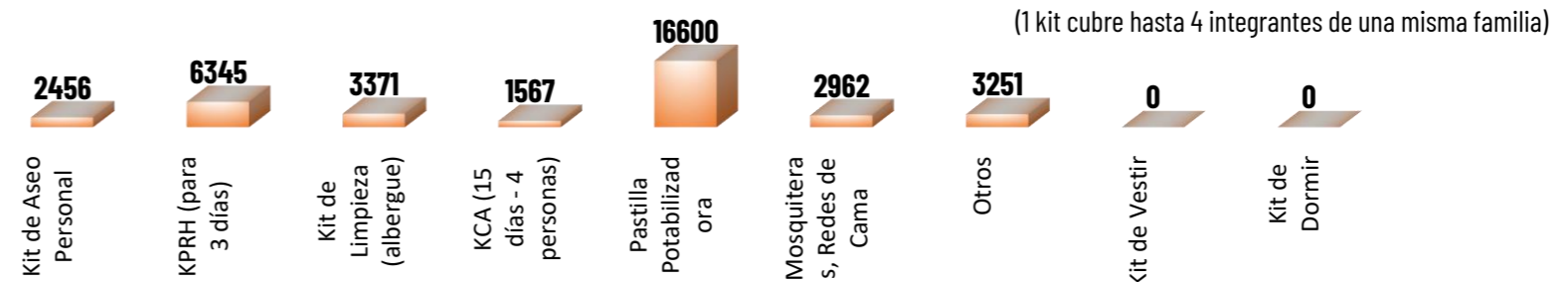

Las instituciones del SNDGR han entregado un total de 2246 bienes de asistencia humanitaria:



ALOJAMIENTOS TEMPORALES ACTIVADOS

No hay Alojamiento temporal activo al momento de este informe



0

Total de Alojamientos Activados



0

Número de Familias Alojadas



0

Número de Personas Alojadas