



AFECTACIONES POR LLUVIAS EN LA PROVINCIA DE BOLÍVAR

Inicio 01/01/2024 al 25/04/2024 - 12:00. En referencia al SITREP N° 35

Desde el 01 de enero de 2024 hasta la presente fecha se han registrado **103 eventos** peligrosos que han afectado a 7 cantones. Los eventos más recurrentes son los siguientes: deslizamientos, inundaciones, colapsos estructurales, socavamientos, vendavales y hundimientos.

Cantones con mayor impacto a personas:

Guaranda, Caluma, Chimbo, Echeandia



Nivel de afectación (Población impactada)

- Nivel0
- Nivel1 (1-160)
- Nivel2 (161-1600)
- Nivel3 (1601-8000)
- Nivel4 (8001-80000)
- Nivel5 (80001 o mas)

Nota: La calificación del nivel se dio según la "Tabla de calificación del evento o situación peligrosa", manual COE 2017. Provincias que no tienen afectación directa a la población, pero si a diferentes infraestructuras, se registran en el nivel 0.

Cantidad de eventos por lluvias

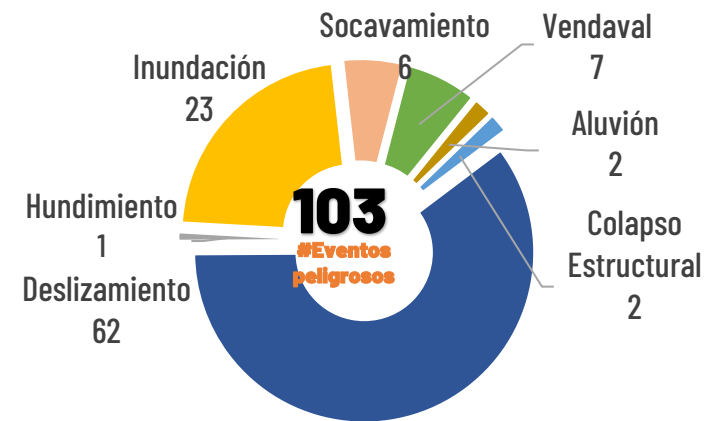

Detalle de afectaciones a nivel provincia

N°	Cantón	No. Eventos	Fallecidos	Personas Afectadas	Personas Damnificadas	Viviendas Destruídas	Viviendas Afectadas	Km vías afectadas	Puentes Destruídos	Puentes Afectados
1	GUARANDA	25	0	1018	0	0	5	0,49	3	4
2	CALUMA	7	0	513	0	0	48	1,56	0	3
3	CHIMBO	14	0	480	0	0	0	0,59	4	5
4	ECHEANDIA	10	0	212	23	7	60	0,49	0	15
5	LAS NAVES	7	0	207	0	0	41	0,53	0	2
6	CHILLANES	21	0	4	22	2	6	1,04	0	2
7	SAN MIGUEL	19	0	0	0	0	0	1,49	0	0
Total general		103	0	2434	45	9	160	6,19	7	31

Número de eventos vs Personas Impactadas por mes

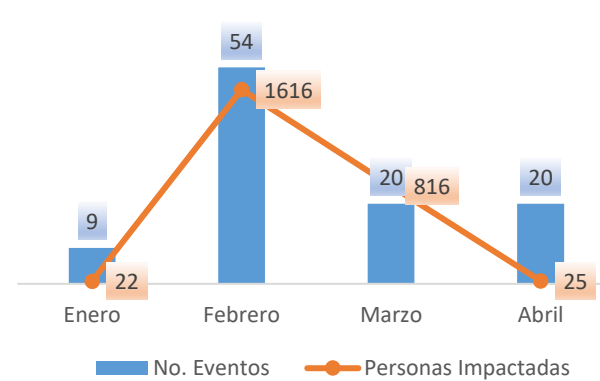

Recurrencia de eventos vs Personas impactadas

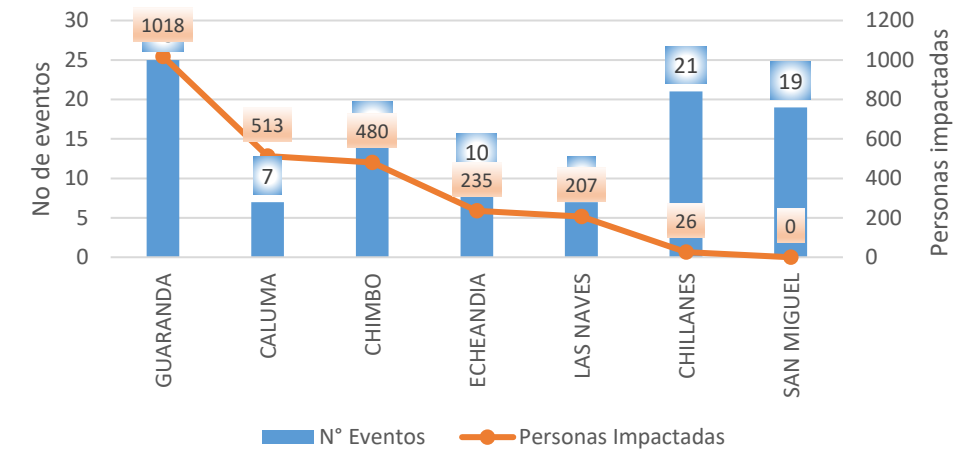

Situación meteorológica

Según el Boletín Meteorológico Nro. 25 del INAMHI-Estatus advertencia, con vigencia desde: 22H00 del 25 de abril hasta las 22H00 del 29 de abril de 2024, indica que entre el 25 y el 29 de abril; se prevé que los eventos de precipitación continúen, con intensidad entre moderada y muy alta. Las lluvias más intensas se esperan en el Litoral y Amazonía.

Región Interandina: Lluvias de variada intensidad acompañadas de tormentas, especialmente en horas de la tarde y noche.

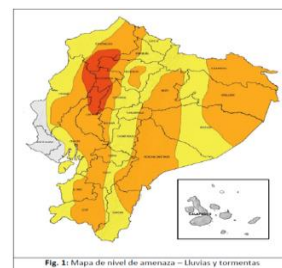

Fig. 1. Mapa de nivel de amenaza - Lluvias y tormentas



AFECTACIONES POR LLUVIAS EN LA PROVINCIA DE BOLIVAR

Inicio 01/01/2024 al 25/04/2024 - 12:00. En referencia al SITREP N° 35

COE ACTIVADOS

Para la atención de los eventos peligrosos presentados por lluvias se activaron:

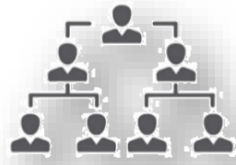

1 COE Provincial
06/02/2024

4 COE Cantonales

Echandia - 21/02/2024
Caluma - 21/02/2024
Chimbo - 05/03/2024
Chillanes - 05/03/2024

DECLARATORIAS DE EMERGENCIAS

2 Parroquias declaradas en emergencia

San Luis de Pambil (28/02/2024)
Telimbela (08/03/2024)



1 Cantones declarados en emergencia

Chimbo (07/03/2024)

1 Provincia declara en emergencia
Desde el 19/02/2024

En la provincia de Bolívar, al momento **NO** se mantienen alojamientos activados

ASISTENCIA HUMANITARIA

Desde el 01 de enero de 2024 hasta la presente fecha para la atención de la población impactada por eventos a causa de lluvias, la Secretaría Nacional de Gestión de Riesgos (SNGR), así como las demás instituciones de Sistema Nacional Descentralizado de Gestión Integral de Riesgos y Desastres (SNDGIRD), han entregado bienes de asistencia humanitaria como se detalla a continuación:



200

TOTAL DE BIENES DE ASISTENCIA HUMANITARIA ENTREGADO - SNGR



29

TOTAL DE BIENES DE ASISTENCIA HUMANITARIA ENTREGADO - SNDGIRD

La SNGR ha entregado un total de 200 bienes de asistencia humanitaria, a continuación se detallan algunos de los tipos de bienes entregados:

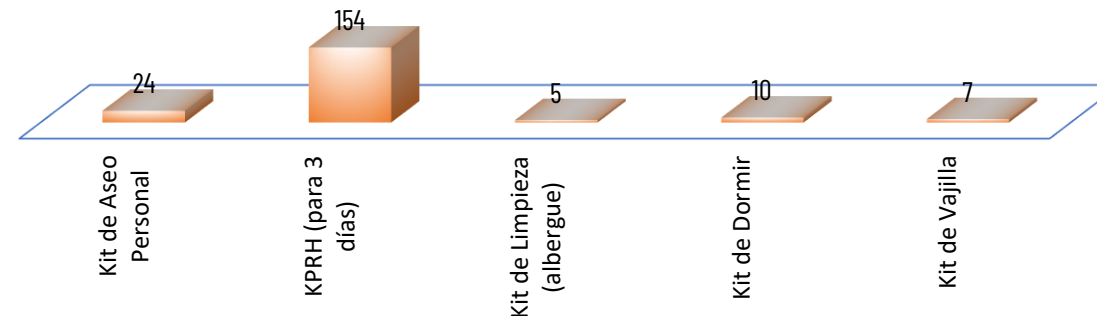

Las instituciones del SNDGIRD el (Ministerio de Inclusión Económica y Social), a la fecha está brindando asistencia humanitaria a través de los bonos de emergencia (3) y bonos de contingencia (26).

ALOJAMIENTOS TEMPORALES ACTIVADOS



0

Total de Alojamientos Activados



0

Número de Familias Alojadas



0

Número de Personas Alojadas