



AFECTACIONES POR LLUVIAS EN LA PROVINCIA DE BOLÍVAR

Desde el 01 de enero de 2024 hasta la presente fecha se han registrado **100 eventos** peligrosos que han afectado a 7 cantones. Los eventos más recurrentes son los siguientes: deslizamientos, inundaciones, colapsos estructurales, socavamientos, vendavales y hundimientos.

Cantones con mayor impacto a personas:

Guaranda, Caluma, Chimbo, Echeandia



Cantidad de eventos por lluvias

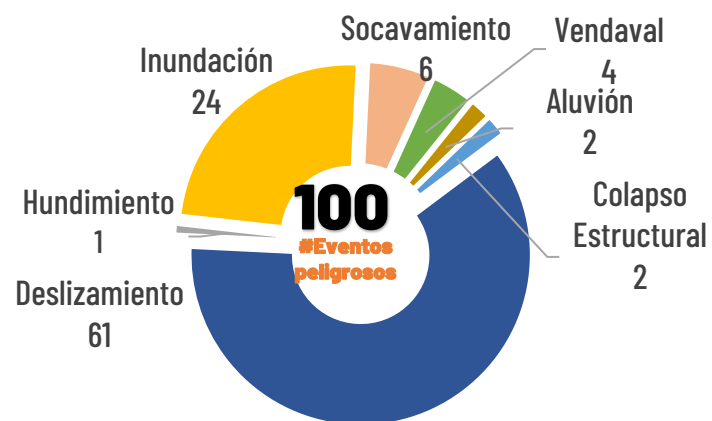

Detalle de afectaciones a nivel provincia

Nº	Cantón	No. Eventos	Fallecidos	Personas Afectadas	Personas Damnificadas	Viviendas Destruídas	Viviendas Afectadas	Km vías afectadas	Puentes Destruídos	Puentes Afectados
1	GUARANDA	23	0	738	0	0	5	0,49	3	4
2	CALUMA	7	0	513	0	0	48	1,56	0	3
3	CHIMBO	13	0	240	0	0	0	0,54	4	5
4	ECHANDIA	10	0	212	23	7	60	0,49	0	15
5	LAS NAVES	7	0	207	0	0	41	0,53	0	2
6	CHILLANES	21	0	19	0	1	5	0,59	0	2
7	SAN MIGUEL	19	0	0	0	0	0	1,49	0	0
Total general		100	0	1929	23	8	159	5,69	7	31

Número de eventos vs Personas Impactadas por mes

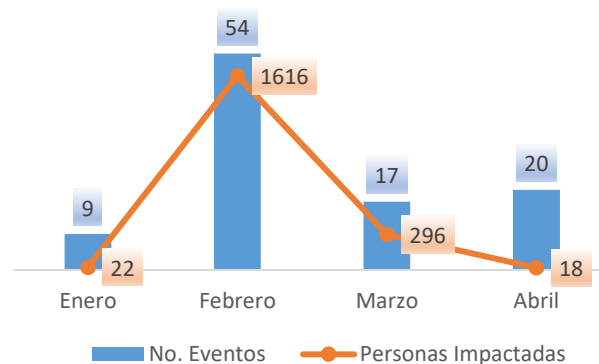

Recurrencia de eventos vs Personas impactadas

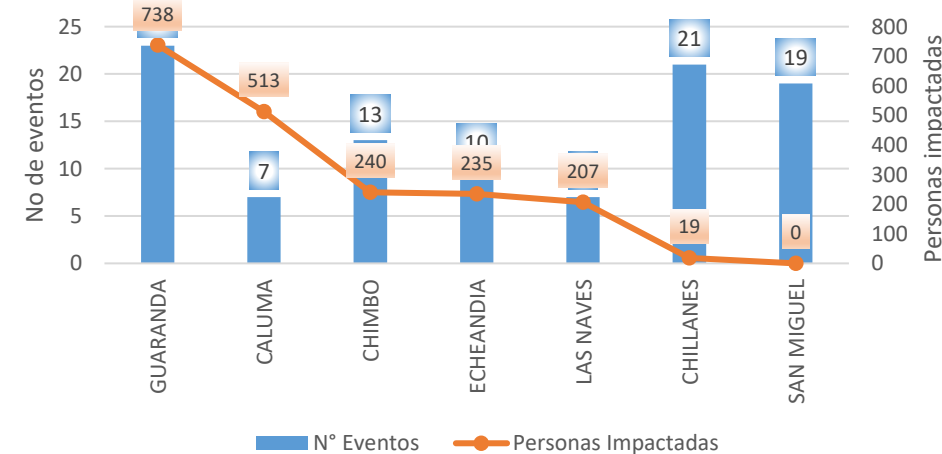

Situación meteorológica

Según el Boletín Meteorológico Nro. 24 del INAMHI-Estatus advertencia, con vigencia desde: 22H00 del 21 de abril hasta las 22H00 del 24 de abril de 2024, indica que debido a la alta probabilidad de lluvias intensas y tormentas eléctricas en especial en la región Interandina.

Región Interandina: Mayor intensidad en las provincias: Imbabura, Pichincha, Bolívar, Cañar y Azuay.





AFECTACIONES POR LLUVIAS EN LA PROVINCIA DE BOLIVAR

Inicio 01/01/2024 al 23/04/2024 - 12:00. En referencia al SITREP N° 34

COE ACTIVADOS

Para la atención de los eventos peligrosos presentados por lluvias se activaron:

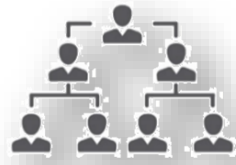

1 COE Provincial
06/02/2024

4 COE Cantonales

Echandia - 21/02/2024
Caluma - 21/02/2024
Chimbo - 05/03/2024
Chillanes - 05/03/2024

DECLARATORIAS DE EMERGENCIAS

2 Parroquias declaradas en emergencia

San Luis de Pambil (28/02/2024)
Telimbela (08/03/2024)



1 Cantones declarados en emergencia

Chimbo (07/03/2024)

1 Provincia declara en emergencia
Desde el 19/02/2024

Desde el 01 de enero de 2024 hasta la presente fecha para la atención de la población impactada por eventos a causa de lluvias, la Secretaría Nacional de Gestión de Riesgos (SNGR), así como las demás instituciones de Sistema Nacional Descentralizado de Gestión Integral de Riesgos y Desastres (SNDGIRD), han entregado bienes de asistencia humanitaria como se detalla a continuación:

ASISTENCIA HUMANITARIA



200

TOTAL DE BIENES DE ASISTENCIA HUMANITARIA ENTREGADO - SNGR



29

TOTAL DE BIENES DE ASISTENCIA HUMANITARIA ENTREGADO - SNDGIRD

La SNGR ha entregado un total de 200 bienes de asistencia humanitaria, a continuación se detallan algunos de los tipos de bienes entregados:

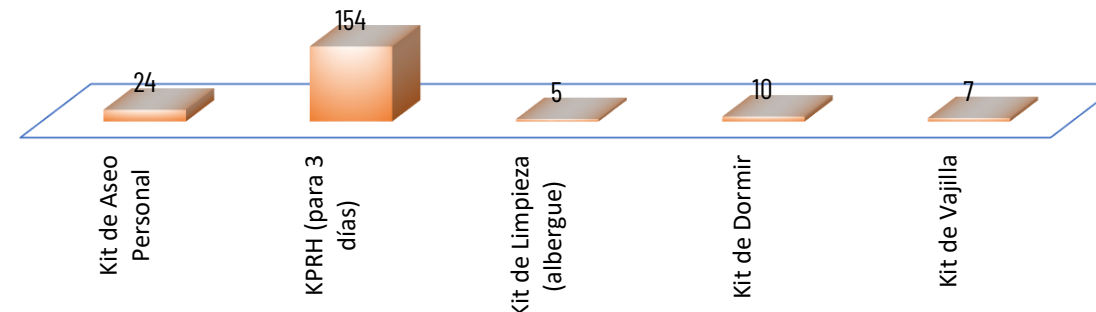

Las instituciones del SNDGIRD el (Ministerio de Inclusión Económica y Social), a la fecha está brindando asistencia humanitaria a través de los bonos de emergencia (3) y bonos de contingencia (26).

ALOJAMIENTOS TEMPORALES ACTIVADOS

En la provincia de Bolívar, al momento **NO** se mantienen alojamientos activados



0

Total de Alojamientos Activados



0

Número de Familias Alojadas



0

Número de Personas Alojadas