



# AFECTACIONES POR LLUVIAS EN LA PROVINCIA DE BOLÍVAR

Inicio 01/01/2024 al 03/04/2024 - 10:00. En referencia al SITREP N° 31

Desde el 01 de enero de 2024 hasta la presente fecha se han registrado **79 eventos** peligrosos que han afectado a 7 cantones. Los eventos más recurrentes son los siguientes: deslizamientos, inundaciones, colapsos estructurales, socavamientos, vendavales y hundimientos.

Cantones con mayor impacto a personas:

Guaranda, Caluma, Chimbo, Echeandia



0

Personas fallecidas



1.711

Personas afectadas



23

Personas damnificadas



153

Viviendas afectadas



8

Viviendas destruidas



5,28

Km de vías afectadas



1.039,50

Ha. de cultivos impactados

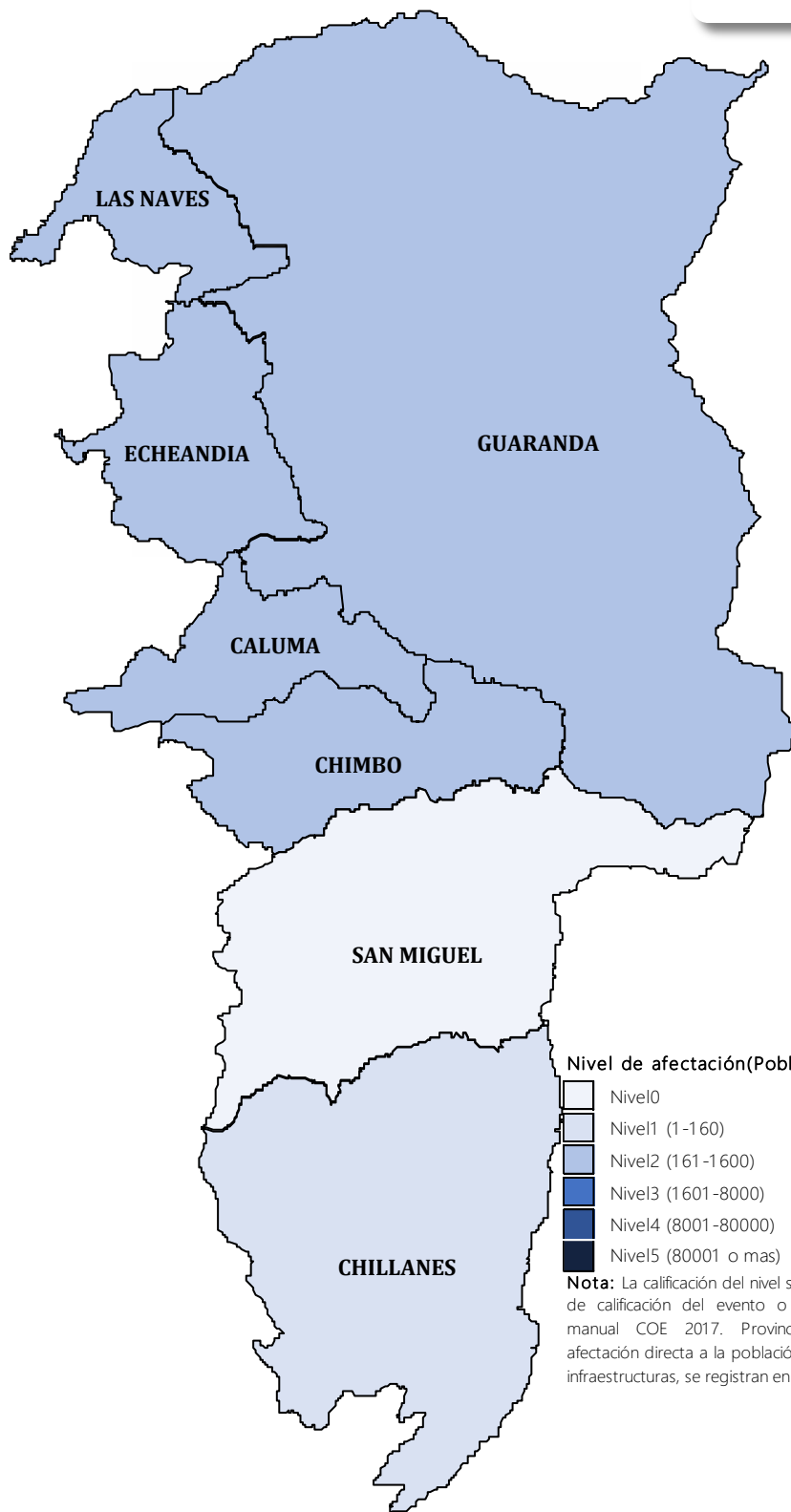

Nivel de afectación (Población impactada)  
Nivel0  
Nivel1 (1-160)  
Nivel2 (161-1600)  
Nivel3 (1601-8000)  
Nivel4 (8001-80000)  
Nivel5 (80001 o mas)

Nota: La calificación del nivel se dio según la "Tabla de calificación del evento o situación peligrosa", manual COE 2017. Provincias que no tienen afectación directa a la población, pero si a diferentes infraestructuras, se registran en el nivel 0.

## Cantidad de eventos por lluvias

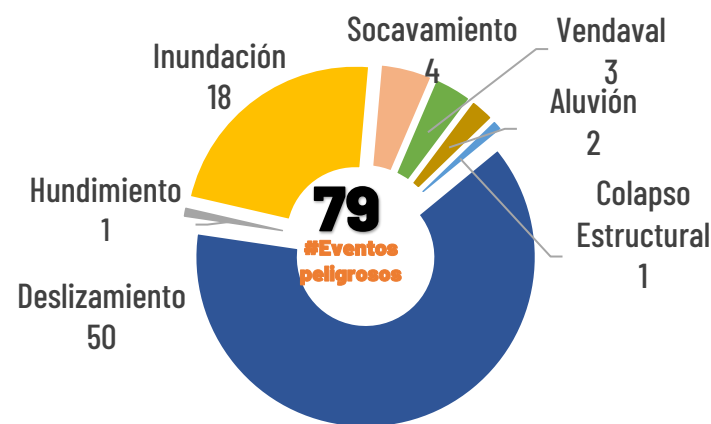

## Detalle de afectaciones a nivel provincia

N°	Cantón	No. Eventos	Fallecidos	Personas Afectadas	Personas Damnificadas	Viviendas Destruídas	Viviendas Afectadas	Km vías afectadas	Puentes Destruídos	Puentes Afectados
1	GUARANDA	20	0	538	0	0	5	0,42	3	4
2	CALUMA	4	0	513	0	0	48	1,46	0	3
3	CHIMBO	11	0	240	0	0	0	0,49	3	5
4	ECHEANDIA	8	0	212	23	7	59	0,43	0	15
5	LAS NAVES	5	0	207	0	0	40	0,52	0	2
6	CHILLANES	14	0	1	0	1	1	0,55	0	1
7	SAN MIGUEL	17	0	0	0	0	0	1,41	0	0
Total general		79	0	1711	23	8	153	5,28	6	30

## Número de eventos vs Personas Impactadas por mes

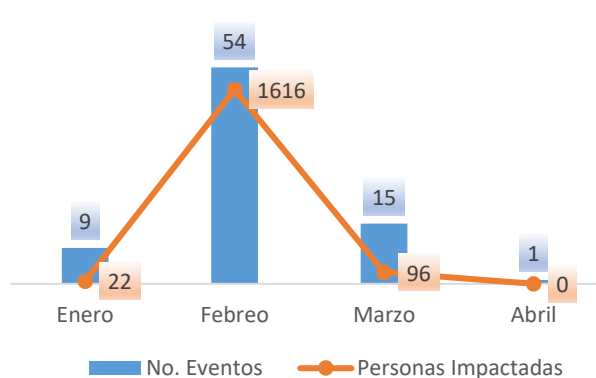

## Recurrencia de eventos vs Personas impactadas

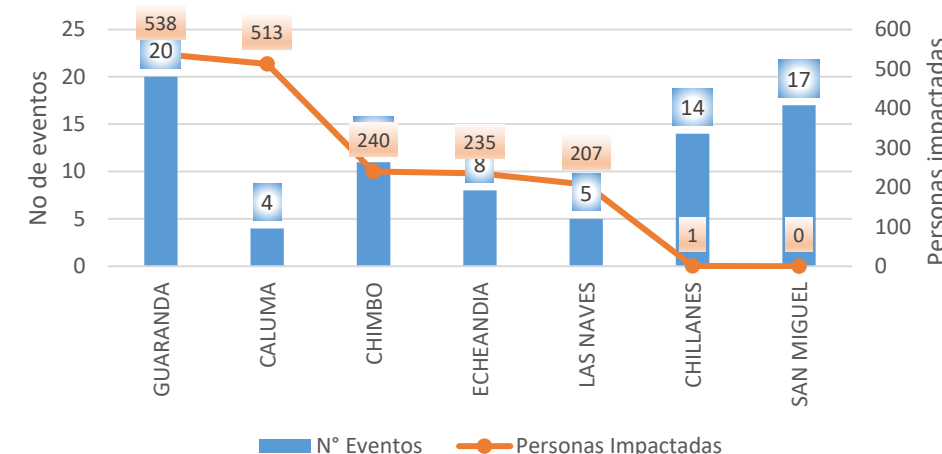

## Situación meteorológica

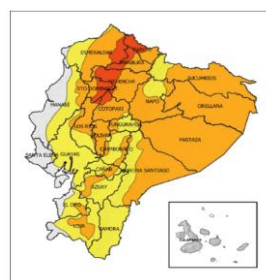

Según el Boletín Meteorológico Nro. 21 del INAMHI-Estatus advertencia, con vigencia desde: 14H00 del 30 de marzo hasta las 22H00 del 03 de abril de 2024, indica que en los próximos días se esperan lluvias de moderada a alta intensidad, comenzando en la zona norte del Ecuador continental y luego extendiéndose por gran parte del país. Los eventos más significativos están previstos para la tarde del 31 de marzo hasta el 3 de abril.



# AFECTACIONES POR LLUVIAS EN LA PROVINCIA DE BOLIVAR

Inicio 01/01/2024 al 03/04/2024 - 10:00. En referencia al SITREP N° 31

## COE ACTIVADOS

Para la atención de los eventos peligrosos presentados por lluvias se activaron:

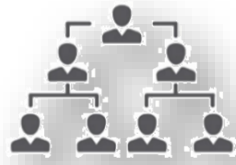

**1** COE Provincial  
06/02/2024

**4** COE Cantonales

- Echandia - 21/02/2024
- Caluma - 21/02/2024
- Chimbo - 05/03/2024
- Chillanes - 05/03/2024

## DECLARATORIAS DE EMERGENCIAS

**2** Parroquias declaradas en emergencia



- San Luis de Pambil (28/02/2024)
- Telimbela (08/03/2024)

**1** Cantones declarados en emergencia

- Chimbo (07/03/2024)

**1** Provincia declara en emergencia  
Desde el 19/02/2024

En la provincia de Bolívar, al momento **NO** se mantienen alojamientos activados

## ASISTENCIA HUMANITARIA

Desde el 01 de enero de 2024 hasta la presente fecha para la atención de la población impactada por eventos a causa de lluvias, la Secretaría Nacional de Gestión de Riesgos (SNGR), así como las demás instituciones de Sistema Nacional Descentralizado de Gestión Integral de Riesgos y Desastres (SNDGIRD), han entregado bienes de asistencia humanitaria como se detalla a continuación:



**200**

TOTAL DE BIENES DE ASISTENCIA HUMANITARIA ENTREGADO - SNGR



**29**

TOTAL DE BIENES DE ASISTENCIA HUMANITARIA ENTREGADO - SNDGIRD

La SNGR ha entregado un total de 200 bienes de asistencia humanitaria, a continuación se detallan algunos de los tipos de bienes entregados:

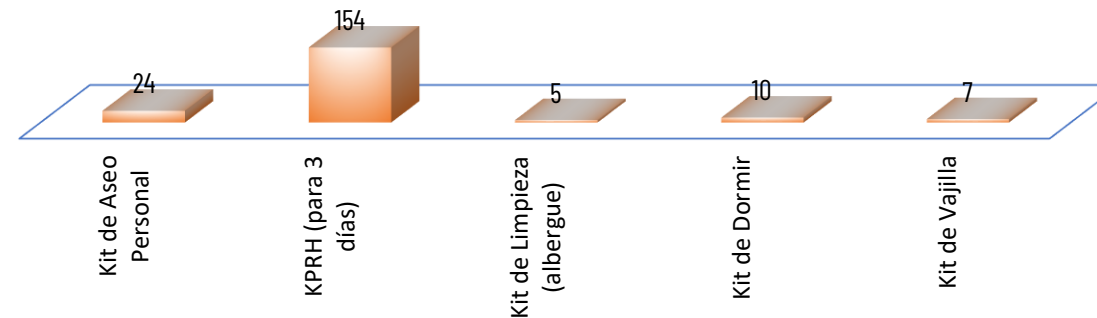

Las instituciones del SNDGIRD el (Ministerio de Inclusión Económica y Social), a la fecha está brindando asistencia humanitaria a través de los bonos de emergencia (3) y bonos de contingencia (26).

## ALOJAMIENTOS TEMPORALES ACTIVADOS



**0**

Total de Alojamientos Activados



**0**

Número de Familias Alojadas



**0**

Número de Personas Alojadas