

## SitRep No. 40 – Lluvias, del 01 de enero de 2024 a la fecha

INFORME DE SITUACIÓN PROVINCIAL – LOS RÍOS

Este Informe cubre el período de 01.01.2024 al 28.03.2024

El próximo SITREP será emitido en caso de generarse nueva actividad relevante

### 1. Puntos importantes.

- Desde el 1 de enero del 2024 hasta la fecha, en **12 cantones** en la provincia de Los Ríos, se han registrado **164 eventos peligrosos por lluvias**.
- Los cantones con mayor afectación son: **Babahoyo, Urdaneta, Ventanas, Montalvo y Baba**.
- Se mantienen activos el COE Provincial y los COE Cantonal de: **Los Ríos, Ventanas, Valencia, Puebloviejo, Baba, Buena Fe, Palenque, Quinsaloma, Quevedo, Mocache y Vinces**.
- Se mantiene activo dos refugios temporales en el cantón **Ventanas y Babahoyo**.
- Se declararon en emergencia por época lluviosa tres cantones: **Valencia, Baba y Vinces**.
- La MTT4 Provincial se mantiene activa con el fin de coordinar las acciones en temas de asistencia humanitaria.

NIVEL DE  
AFECTACIÓN

**3**

Calificación  
realizada con  
base al Manual  
del COE 2017

### 2. Situación Hidrometeorológica actual.

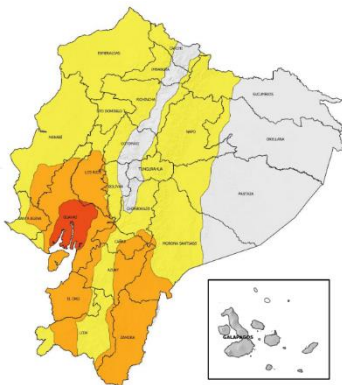

En referencia al Boletín Meteorológico Nro. 20 del INAMHI, Estatus: advertencia, con vigencia desde: **10H00 del 27 de marzo hasta las 16H00 del 30 de marzo del 2024**, indica: Altas temperaturas en el día: afectación en algunos cultivos, disminuyendo sus rendimientos. Posibles afectaciones en la piel de las personas que se expongan prolongadamente y sin protección a la radiación solar.

**Región Litoral:** Altas temperaturas en toda la región, se prevé los registros más altos en las provincias de Guayas, Los Ríos, Manabí, Santa Elena y El Oro

REGIÓN	Temperatura máxima diaria		
	Nivel medio	Nivel alto	Nivel Muy Alto
Litoral / Insular	30° – 32°C	33° – 35°C	>35°C
Interandina	21° – 23°C	24° – 26°C	-
Amazonia	29° – 31°C	32° – 34°C	-

#### ESTADO DE LOS CUERPOS DE AGUA

En el seguimiento realizado por la Unidad de Monitoreo de la SNGR Los Ríos, al momento de la publicación de este informe no se **registran cuerpos hídricos desbordados y con tendencia a aumentar de nivel**.

### 3. Eventos Peligrosos y Afectaciones - Resumen.

Desde el 01 de enero del 2024 a la fecha, por la época lluviosa se han registrado los siguientes eventos:

Cantones	Inundación	Colapso Estructural	Vendaval	Socavamiento	Deslizamiento	Total general
Babahoyo	35	12	5	4	--	56
Quevedo	13	2	2	1	1	19
Baba	17	1	--	--	--	18
Ventanas	13	1	2	--	--	16
Urdaneta	12	--	--	2	1	15
Puebloviejo	7	3	1	--	--	11
Mocache	2	2	3	1	--	8
Montalvo	6	--	--	--	--	6
Vinces	3	1	--	2	--	6
Valencia	3	1	--	--	--	4
Palenque	3	--	--	--	--	3
Buena Fe	1	--	--	--	1	2
<b>Total general</b>	<b>115</b>	<b>23</b>	<b>13</b>	<b>10</b>	<b>3</b>	<b>164</b>

### 3. Eventos Peligrosos y Afectaciones - Resumen.

Por eventos detallados en la tabla anterior, se han registrado las siguientes afectaciones:

#### Afectación a Personas:



Personas afectadas:

23.622



Personas damnificadas:

44

#### Afectación a Viviendas:



Viviendas afectadas:

5.623



Viviendas destruidas:

16

#### Afectación a servicios básicos esenciales e infraestructura:

Vías afectadas (km lineales)		Superficie agrícola impactada (hectáreas)	
Primer Orden:	1,85	Afectación parcial:	3.056,5
Segundo Orden:	0,30	Afectación total o pérdida:	1.686,5
Tercer Orden:	1,32	Total de superficie agrícola impactada:	4.743
<b>Total Vías afectadas (metros lineales):</b>	<b>3,47</b>		

Infraestructura educativa		Infraestructura de salud	
Unidades Educativas con daño funcional:	62	Centros de Salud afectados:	3
Unidades Educativas con daño estructural:	2	Centros de Salud destruidos:	0
<b>*Total de unidades impactadas:</b>	<b>64</b>	<b>Total de centros de salud impactados:</b>	<b>3</b>

\*En el marco de garantizar entornos seguros y adecuados para el desarrollo de actividades educativas, el Ministerio de Educación, tras llevar a cabo la evaluación complementaria de infraestructura educativa que fue afectada por eventos peligrosos y considerar los elementos de infraestructura, estructurales, no estructurales, espacios abiertos, sistemas hidráulicos, sistemas sanitario, eléctricos, electrónicos y sistemas de abastecimientos de servicios básicos se han ajustado la cifras, cuyos datos oficiales son los detallados en el presente informe

Bienes Públicos			
Bienes públicos afectados:	6	Puentes afectados:	4
Bienes públicos destruidos:	6	Puentes destruidos:	1

Fuente: Unidades de Monitoreo - SNDGIRD. 28/03/2024 09:30

Nota aclaratoria: Toda la información de cifras mostradas en el presente informe, está sujeta a variación en virtud del levantamiento continuo de información.

#### 4. Detalle de afectaciones por cantones (desde el 1 de enero del 2024 hasta la fecha).

Cantones	Cuenta de Evento	Personas Impactadas	Personas Afectadas	Familias Afectadas	Personas Damnificadas	Familias Damnificadas	Viviendas Afectadas	Viviendas Destruídas	Est. Educativos Afectación Funcional	Est. Educativos Afectados	Centros De Salud Afectados	Puentes Afectados	Puentes Destruídos	Bienes Públicos Afectados	Bienes Públicos Destruídos	Bienes Privados Afectados	Bienes Privados Destruídos	Km. Lineales De Vías Afectadas	Ha. Cultivo Afectados	Ha. Cultivo Perdidos
Babahoyo	56	10915	10886	3067	29	10	2255	11	15	0	1	1	0	1	2	4	0	2,72	2025	1038
Montalvo	6	3569	3569	1087	0	0	1036	0	3	0	0	0	0	0	0	10	0	0,15	200	118
Urdaneta	15	3074	3068	861	6	2	650	0	12	0	0	0	0	2	3	1	2	0,29	392	361,50
Ventanas	16	2442	2440	711	2	2	633	2	2	0	2	0	0	2	0	0	0	0,04	100,5	32
Baba	18	2250	2250	763	0	0	652	0	7	0	0	1	0	0	0	0	0	0,03	282	130
Puebloviejo	11	584	577	172	7	3	164	3	1	0	0	0	0	0	0	0	0	0,02	9	1
Palenque	3	279	279	97	0	0	96	0	0	0	1	0	0	0	0	0	0	0,02	0	0
Quevedo	19	261	261	66	0	0	70	0	14	2	0	0	0	0	0	0	0	0,06	0	0
Mocache	8	156	156	54	0	0	46	0	3	0	0	0	0	1	0	0	0	0,06	28	4
Vinces	6	112	112	28	0	0	15	0	1	0	0	1	0	0	1	0	0	0,06	20	2
Buena Fe	2	16	16	4	0	0	4	0	0	0	0	0	0	0	0	0	0	0,01	0	0
Valencia	4	8	8	2	0	0	2	0	4	0	0	1	0	0	0	0	0	0,01	0	0
<b>Total general</b>	<b>164</b>	<b>23666</b>	<b>23622</b>	<b>6912</b>	<b>44</b>	<b>17</b>	<b>5623</b>	<b>16</b>	<b>62</b>	<b>2</b>	<b>3</b>	<b>4</b>	<b>1</b>	<b>6</b>	<b>6</b>	<b>15</b>	<b>2</b>	<b>3,47</b>	<b>3056,5</b>	<b>1686,5</b>

Hasta el momento no hay reporte de personas fallecidas a causa de eventos relacionados con lluvias desde el 1 de enero del 2024 hasta la presente fecha.

#### 5. Alojamiento temporales activos.

Actualmente la Provincia de Los Ríos cuenta con 2 refugios temporal activos en Ventanas y Babahoyo, mismos que se detallan a continuación:

No.	Cantón	Parroquia	Nombre del sitio o Alojamiento Temporal	fecha de apertura	Personas en Alojamientos Temporales	Familias en Alojamientos Temporales
1	Ventanas	Ventanas	Casa Comunal Los Girasoles-9700	29/1/2024	10	2
2	Babahoyo	Pimocha	Escuela de Educación Básica Rosa Elena Tránsito Amaguaña*	8/2/2024	7	1
<b>Total</b>					<b>17</b>	<b>3</b>

\*Infraestructura cerrada que no presta actualmente el servicio escolar.

Fuente: Unidades de Monitoreo - SNDGIRD. 28/03/2024 09:30

## 6. Asistencia humanitaria.

En cuanto a asistencia humanitaria entregada por parte de la Secretaría Nacional de Gestión de Riesgos se registra:

Cantones	KCA	KPRH (para 3 días)	Kit de Aseo Personal	Kit de Dormir	Kit de vajilla	Kit de Limpieza (albergue)	Pastilla Potabilizadora	Tanque de 2500 lt	Detalle en Observaciones	total
Baba	324	252	0	0	0	146	0	0	0	722
Babahoyo	0	2173	283	5	13	259	0	1	41	2775
Mocache	0	47	2	3	0	2	0	0	30	84
Montalvo	500	511	200	0	0	0	0	0	0	1211
Palenque	0	109	0	0	0	0	0	0	0	109
Puebloviejo	0	79	79	0	1	2	0	0	0	161
Quevedo	0	63	0	0	0	0	0	0	0	63
Urdaneta	0	443	147	0	0	75	1000	0	0	1665
Ventanas	0	571	571	1	1	1	0	0	21	1166
<b>Total general</b>	<b>824</b>	<b>4248</b>	<b>1282</b>	<b>9</b>	<b>15</b>	<b>485</b>	<b>1000</b>	<b>1</b>	<b>92</b>	<b>7956</b>

A continuación, se reporta asistencia humanitaria entregada por el Sistema Nacional Descentralizado de Gestión Integral del Riesgo de Desastres (SNDGIRD):

Cantones	KPRH (para 3 días)	RA (24 horas)	Kit de Vestir	Aqua en Recipiente no Reciclable (gal)	Sachets de Cloro	Láminas de Zinc	Clavos (lb)	Bono de Contingencia por Evento	Otro	total
Baba	0	0	0	0	0	0	0	44	0	44
Babahoyo	160	0	8	0	0	70	14	66	86	404
Montalvo	0	0	0	0	0	0	0	81	0	81
Puebloviejo	0	0	0	0	100	0	0	0	0	100
Urdaneta	0	15	15	215	0	0	0	0	0	245
<b>Total general</b>	<b>160</b>	<b>15</b>	<b>23</b>	<b>215</b>	<b>100</b>	<b>70</b>	<b>14</b>	<b>191</b>	<b>86</b>	<b>874</b>

## 7. COE activados, casos representativos y acciones de respuesta

- Desde el 01/01/2024 hasta la presente fecha, se ha declarado en emergencia tres cantones en emergencia:

Fecha de declaratoria	Cantón	Fecha de Cierre	Observación
19/02/2024	Baba	18/04/2024	Declarar la Emergencia en el Cantón Baba, durante 60 días, debido a la fuerte etapa invernal que azota al territorio y a sus habitantes, por los efectos de las lluvias por el Fenómeno del Niño, con la finalidad de desarrollar las acciones preventivas, protectoras y reductoras del riesgo que precautelen la vida de las personas, protejan los recursos, infraestructuras, bienes, servicios y otros que corresponden a nuestras competencias, así como las acciones preparatorias para fortalecer la capacidad de respuesta ante los impactos provocados.
02/02/2024	Valencia	01/04/2024	Declarar en emergencia el Municipio de Valencia durante 60 días, a causa de las emergencias presentadas por las fuertes lluvias ocasionadas por la llegada del Fenómeno del Niño (ENOS), en donde tenemos de preferencia en los sectores de las zonas rurales el deterioro de las vías de 2do y 3er orden, así como puentes colapsados, y familias afectadas y damnificadas por la crecida del nivel de los ríos.
08/03/2024	Vinces	03/04/2024	Declarar la emergencia institucional del Gobierno Autónomo Descentralizado Municipal del cantón Vinces durante 30 días, por inundaciones suscitadas en el lugar y para que realice la atención conforme a sus competencias de los mur de contención de la parroquia rural Antonio Sotomayor del cantón Vinces. Se encuentra activo el COE Cantonal con declaratoria de emergencia por época lluviosa.

- Por lluvias desde el 01/01/2024 hasta la presente fecha se han activado los siguientes diez COE Cantonales:

### COE Provincial (1)

Provincia	Fecha de activación
Los Ríos	15/03/2024

### COE Cantonales (10)

Cantón	Fecha de activación
Ventanas	29/01/2024
Valencia	02/02/2024
Puebloviejo	09/02/2024
Baba	19/02/2024
Buena Fe	02/02/2024
Mocache	21/02/2024
Palenque	22/02/2024
Quinsaloma	27/02/2024
Quevedo	28/02/2024
Vinces	08/03/2024

Entre los casos más relevantes ocurridos durante los últimos 15 días podemos mencionar los siguientes:

- **Mocache/Mocache/Malecón Antonio Andrade**, por lluvias en la madrugada del 20/03/2024, se reportó un **socavamiento**, causando el **colapso en la parte inferior del malecón, misma que va en una vía de 1er orden**, actualmente la vía se encuentra **habilitada** y se realizó la colocación de cintas de seguridad en el sitio para precautelar la seguridad de personas que pretendan pasar por la zona afectada.

Las afectaciones son las siguientes:

- 60 metros lineales afectados

SNGR en compañía de GAD Mocache realizaron inspección técnica en la zona afectada y UMEVA-LOS RÍOS de SNGR realizó monitoreo con llamado a los puntos focales para el seguimiento del evento.

SitRep generado por la Unidad de Monitoreo de Eventos Adversos Los Ríos de la Secretaría de Gestión de Riesgos.

**SitRep elaborado por:**

Nombre: David Santacruz Castro – Operador Provincial de Los Ríos  
Correo electrónico:  
[david.santacruz@gestionderiesgos.gob.ec](mailto:david.santacruz@gestionderiesgos.gob.ec)  
Teléfono: 0982424283

**SitRep aprobado por:**

Nombre: José Sarango Guayllas  
Correo electrónico:  
[jose.sarango@gestionderiesgos.gob.ec](mailto:jose.sarango@gestionderiesgos.gob.ec)  
Teléfono: 0991779141